

Anuário Estatístico

2013

BASE 2012



UNIVERSIDADE
FEDERAL DO CEARÁ



Anuário Estatístico
2013

BASE 2012



UNIVERSIDADE
FEDERAL DO CEARÁ

ÓRGÃO RESPONSÁVEL PELA ELABORAÇÃO DO ANUÁRIO ESTATÍSTICO

Pró-Reitoria de Planejamento

Pró-Reitor

Prof. Ernesto da Silva Pitombeira

e-mail: prplufc@ufc.br

Coleta, sistematização e consolidação do anuário estatístico

Coordenadoria de Planejamento e Gestão Estratégica - CPE

Coordenador: Prof. Augusto Teixeira de Albuquerque

e-mail: augusto.albuquerque@ufc.br Telefone: (85) 3366-7346

Coordenadoria de Avaliação Institucional

Coordenador: Prof. Wagner Bandeira Andriola

Coordenadoria de Planejamento Operativo

Coordenador: Francisco Alcimo de Andrade

Equipe Técnica

Coordenador: Raimundo Rabelo Melo

Carlos Américo Barreira Pinto

Eduardo Marques Costa

Fábio Luiz Benício Maia Nogueira

Raimundo Olavo de Oliveira Filho

Diagramação | Curso de Design Gráfico e Produto UFC

Coordenadora: Aléxia Brasil

Aluno bolsista: Rafael Cavalcante

Alunos Bolsistas

Anderson Rodrigues Ferreira

Drielle Furtado dos Santos

Francy Mary Viana de Souza

Gabriel Eleres de Aquino

Joserlandio Gomes da França

Apoio Técnico

Francisca Waleska Bruno Nunes

José Neres de Oliveira

Sônia Maria de Souza

Foto de Capa

Davi Pinheiro

Administração Superior

Reitor

Prof. Jesualdo Pereira Farias

Vice-Reitor

Prof. Henry de Holanda Campos

Pró-Reitor de Graduação

Prof. Custódio Luís Silva de Almeida

Pró-Reitor de Pesquisa e Pós-Graduação

Prof. Gil de Aquino Farias

Pró-Reitora de Extensão

Prof^a. Márcia Maria Tavares Machado

Pró-Reitor de Assuntos Estudantis

Prof. Ciro Nogueira Filho

Pró-Reitor de Planejamento

Prof. Ernesto da Silva Pitombeira

Pró-Reitora de Administração

Prof^a. Denise Maria Moreira Chagas Correa

Pró-Reitor de Gestão de Pessoas

Prof. Serafim Firmo de Souza Ferraz

Diretor da Secretaria de Tecnologia da Informação

Prof. José Antonio Fernandes de Macêdo

Diretora da Secretaria de Acessibilidade UFC Incluir

Prof^a. Vanda Magalhães Leitão

Diretor da Secretaria de Cultura Artística

Prof. Elvis de Azevedo Matos

Superintendente de Infraestrutura

Prof. Sérgio Armando de Sá Benevides

Superintendente dos Hospitais Universitários

Dr. Florentino Araújo Cardoso Filho

Chefe de Gabinete

Prof. José Maria de Sales Andrade Neto

Procurador Geral

Prof. Paulo Antonio de Menezes Albuquerque

Administração Acadêmica

Centro de Ciências

Diretora: Prof^a. Simone da Silveira Sá Borges

Vice-Diretor: Prof. Javam de Castro Machado

Centro de Ciências Agrárias

Diretor: Prof. Luiz Antônio Maciel de Paula

Vice-Diretora: Prof^a. Sônia Maria Pinheiro de Oliveira

Centro de Humanidades

Diretora: Prof^a. Vlândia Maria Cabral Borges

Vice-Diretor: Prof. Cássio Adriano Braz de Aquino

Centro de Tecnologia

Diretor: Prof. José de Paula Barros Neto

Vice-Diretor: Prof. Marco Aurélio Holanda de Castro

Faculdade de Direito

Diretor: Prof. José Cândido Lustosa Bittencourt de Albuquerque

Vice-Diretor: Prof. Regnoberto Marques de Melo Júnior.

Faculdade de Economia, Administração, Atuaria, Contabilidade e Secretariado Executivo

Diretor: Prof. Augusto César de Aquino Cabral

Vice-Diretora: Prof^a. Sandra Maria dos Santos

Faculdade de Educação

Diretora: Prof^a. Maria Isabel Filgueiras Lima Ciasca

Vice-Diretor: Prof. José Arimatéia Barros Bezerra

Faculdade de Farmácia, Odontologia e Enfermagem

Diretora: Prof^a. Maria Goretti Rodrigues de Queiroz

Vice-Diretor: Prof. Sérgio Lima Santiago

Faculdade de Medicina

Diretor: Prof. José Luciano Bezerra Moreira

Vice-Diretora: Prof^a. Valéria Goes Ferreira Pinheiro

Campus do Cariri

Diretor: Prof. Ricardo Luiz Lange Ness

Vice-Diretora: Prof^a. Suely Salgueiro Chacon

Campus de Sobral

Diretor: Prof. Vicente de Paulo Teixeira Pinto

Vice-Diretor: Prof. João Guilherme Nogueira Matias

Campus de Quixadá

Diretor: Prof. Davi Romero de Vasconcelos

Vice-Diretora: Prof^a. Andréia Libório Sampaio

Instituto de Ciências do Mar

Diretor: Prof. Luís Parente Maia

Vice-Diretora: Prof^a. Maria Ozilea Bezerra Menezes

Instituto de Cultura e Arte

Diretor: Prof. Sandro Thomaz Gouveia

Vice-Diretora: Prof^a. Inês Sílvia Vitorino Sampaio

Instituto de Educação Física e Esportes

Diretor: Prof. Antônio Barroso Lima

Vice-Diretora: Prof^a. Lúcia Rejane Araújo Barontini

Instituto Universidade Virtual - UFC Virtual

Diretor: Prof. Mauro Cavalcante Pequeno

Vice-Diretor: Prof. José Aires de Castro Filho

SUMÁRIO

APRESENTAÇÃO

7

ÍNDICE DE GRÁFICOS E TABELAS

8

1. INFORMAÇÕES GERAIS

26

2. INCLUSÃO SOCIAL

50

3. INDICADORES

62

4. PROCESSOS SELETIVOS

87

5. GRADUAÇÃO

107

6. PROGRAMAS DE ASSISTÊNCIA ESTUDANTIL

154

7. ENSINO A DISTÂNCIA | UFC VIRTUAL

165

8. COORDENADORIA DE ASSUNTOS INTERNACIONAIS

180

9. PÓS-GRADUAÇÃO

191

10. PRODUÇÃO CIENTÍFICA

236

11. EXTENSÃO UNIVERSITÁRIA

250

12. PROGRAMAS DE BOLSAS

267

13. RECURSOS HUMANOS

303

14. SISTEMAS DE BIBLIOTECAS

337

15. EDITORA UFC | PUBLICAÇÕES EDITADAS

343

16. HOSPITAIS UNIVERSITÁRIOS

349

17. CASAS DE CULTURA ESTRANGEIRA

377

18. EQUIPAMENTOS CULTURAIS

392

19. OUVIDORIA

413

**20. COORDENADORIAS DE COMUNICAÇÃO
SOCIAL E MARKETING INSTITUCIONAL**

419

21. FUNDAÇÕES

430

22. ORÇAMENTO

435

23. INFRAESTRUTURA FÍSICA

439

24. FAZENDAS E SÍTIO

453

25. APÊNDICE

456

APRESENTAÇÃO

Está entregue, à comunidade universitária e a toda a sociedade, a edição de 2013 do Anuário Estatístico da Universidade Federal do Ceará, elaborado pela Pró-Reitoria de Planejamento. O ano-base (2012) forneceu novos dados, consistentes e reveladores, que vieram dar testemunho do crescimento de nossa Instituição, retratar o aprofundamento de seu pacto com a qualidade e o resgate paulatino de todos os desafios que lhe são apresentados.

Com base em um modelo editorial pautado na praticidade, o Anuário traz, de início, informações gerais, que percorrem a história da Universidade, seus objetivos, lema, visão e estrutura organizacional, dentre outros tópicos, abrindo espaço, logo em seguida, para um tema ao qual dedicamos especial atenção — a Inclusão Social. Os indicadores se desdobram para focar o Desempenho, a Gestão, os diversos rankings etc. Na sequência, vêm os dados sobre Processos Seletivos e detalhados capítulos enfocando a Graduação, os programas de Assistência Estudantil, Ensino a Distância (UFC Virtual), Assuntos Internacionais, Pós-Graduação, Produção Científica e Pesquisa, Extensão e Programa de Bolsas. Amplas informações sobre os Recursos Humanos estão disponibilizadas de forma transparente. Outros capítulos enriquecem, ainda mais, a visão do universo acadêmico — aqueles dedicados ao Sistema de Bibliotecas, Editora, Hospitais Universitários, Casas de Cultura Estrangeira, Equipamentos Culturais, Ouvidoria, Comunicação Social e Marketing Institucional, Imprensa, Fundações, Orçamento, Infraestrutura física, Fazendas e Sítios.

Cabe destacar que, no ano-base, a UFC elaborou seu Plano de Desenvolvimento Institucional para os próximos anos, gerando o PDI 2013/17, que está disponível em nosso portal: www.ufc.br Construído coletivamente, esse documento teve como ponto de partida a realização de um seminário geral, onde foram apresentadas as metas institucionais, com base em quatro eixos de trabalho: Ensino, Pesquisa, Extensão e Gestão. O que se seguiu foi um repasse de experiências, o encorajamento às discussões, o debate franco, até se destilarem as conclusões consolidadas no PDI.

O ano de 2012 também ficou marcado pela forte expansão, traduzida na conclusão de obras de infraestrutura e, sobretudo, na ampliação das vagas, que fortaleceu ainda mais o processo de interiorização e alargou as portas para os cursos noturnos. Assim, a Universidade seguiu honrando seu compromisso com as metas do Plano Nacional de Educação.

Para finalizar, entendemos oportuno registrar pelo menos duas gratas efemérides comemoradas em 2012 e que nos remetem às raízes de nossa Instituição, a seus primórdios, e também a seu futuro. Refiro-me aos 110 anos de fundação da Faculdade de Direito e aos 65 anos da Faculdade de Medicina, duas de nossas unidades acadêmicas que participaram daquele enlace histórico de 58 anos atrás, quando surgiu a Universidade (Federal) do Ceará. Hoje, ao lado dos demais Centros, Faculdades e Institutos, elas fortalecem a luta da Universidade para se preservar pública, gratuita, de alta qualidade, e para conquistar a autonomia a que tem direito.

Jesualdo Pereira Farias

Reitor

Henry de Holanda Campos

Vice-Reitor

ÍNDICE DE GRÁFICOS E TABELAS

1. INFORMAÇÕES GERAIS	26
ESTRUTURA ORGANIZACIONAL	33
ADMINISTRAÇÃO SUPERIOR	33
ADMINISTRAÇÃO ACADÊMICA.....	34
2. INCLUSÃO SOCIAL	50
SECRETARIA DE ACESSIBILIDADE UFC INCLUI.....	51
TABELA 2.1 - ATIVIDADES EXECUTADAS - 2011 A 2012.....	51
TABELA 2.2 - RELAÇÃO DAS ATIVIDADES EXECUTADAS - 2012.....	52
INCLUSÃO SOCIAL	54
TABELA 2.3 - AÇÕES DE INCLUSÃO - 2006 A 2012.....	54
LABRINJO E BRINQUEDOTECA DE PESQUISA E LAZER	57
GRÁFICO 2.1 - NÚMERO DE ATENDIMENTO NO LABRINJO E NA BRINQUEDOTECA DE PESQUISA E LAZER EM 2011	57
GRÁFICO 2.2 - DISTRIBUIÇÃO PERCENTUAL DAS INSTITUIÇÕES QUE VISITARAM O LABRINJO E BRINQUEDOTECA DE PESQUISA E LAZER EM 2011	57
GRÁFICO 2.3 - NÚMERO DE ATENDIMENTO POR FAIXA ETÁRIA NO LABRINJO E NA BRINQUEDOTECA DE PESQUISA E LAZER EM 2011	58
GRÁFICO 2.4 - NÚMERO DE ATENDIMENTO POR FAIXA ETÁRIA NA BRINQUEDOTECA DE PESQUISA E LAZER EM 2011	58
GRÁFICO 2.5 - NÚMERO DE ATENDIMENTO DOS GRUPOS ESPECIAIS NA BRINQUEDOTECA DE PESQUISA E LAZER EM 2011	59
TABELA 2.4 - PROJETOS E PROGRAMAS DE INCLUSÃO SOCIAL EM 2012.....	60
NÚCLEO DE DESENVOLVIMENTO DA CRIANÇA - NDC.....	61
GRÁFICO 2.6 - EVOLUÇÃO DO NÚMERO DE ALUNOS ATENDIDOS - 2009 A 2012.....	61
GRÁFICO 2.7 - ALUNO POR TIPO DE DEFICIÊNCIA ATENDIDO PELO NDC - 2012	61

3. INDICADORES	62
INDICADORES DE DESEMPENHO	63
TABELA 3.1 - INDICADORES DE DESEMPENHO DA UFC - 2003 A 2012	63
INDICADORES DE GESTÃO.....	69
TABELA 3.2 - INDICADORES DE GESTÃO PARA O TCU - 2007 A 2012	69
GRÁFICO 3.1 - CUSTO CORRENTE/ALUNO EQUIVALENTE - 2007 A 2012	71
GRÁFICO 3.2 - ALUNO TEMPO INTEGRAL/PROFESSOR/FUNCIONÁRIO - 2007 A 2012	71
GRÁFICO 3.3 - FUNCIONÁRIO EQUIVALENTE/PROFESSOR EQUIVALENTE - 2007 A 2012	72
GRÁFICO 3.4 - TAXA DE SUCESSO NA GRADUAÇÃO - 2007 A 2012	72
GRÁFICO 3.5 - GRAU DE ENVOLVIMENTO COM PÓS-GRADUAÇÃO - 2007 A 2012	73
GRÁFICO 3.6 - CONCEITO CAPES E ÍNDICE DE QUALIFICAÇÃO - 2007 A 2012	73
RANKINGS	74
TABELA 3.3 - RANKING DA TAXA DE SUCESSO DA GRADUAÇÃO POR CURSO - 2011 A 2012.....	74
TABELA 3.4 - RANKING DAS UNIVERSIDADES IBERO-AMERICANAS - 2012	76
TABELA 3.5 - RANKING DAS 200 UNIVERSIDADES DA AMÉRICA LATINA - 2011 A 2012.....	78
TABELA 3.6 - RANKING UNIVERSITÁRIO DA FOLHA (RUF) DAS 191 UNIVERSIDADES BRASILEIRAS - 2012.....	82
4. PROCESSOS SELETIVOS.....	87
SISU	88
TABELA 4.1 - INFORMAÇÕES GERAIS DO SISU - 2011 A 2012	88
GRÁFICO 4.1 - COMPARAÇÃO PERCENTUAL SISU 2011 X SISU 2012	88
TABELA 4.2 - VAGAS OFERTADAS NO SISU - 2011 A 2012.....	89
TABELA 4.3 - DEMANDA POR UNIDADE ACADÊMICA E CURSO - SISU - 2011 A 2012.....	95

TABELA 4.4 - INGRESSANTES NOS CURSOS DE GRADUAÇÃO VIA SISU - 2011 A 2012	101
5. GRADUAÇÃO	107
TABELA 5.1 - RELAÇÃO DOS CURSOS DE GRADUAÇÃO COM AS RESOLUÇÕES E DATAS DE CRIAÇÃO.....	108
TABELA 5.2 - TAXA DE SUCESSO POR UNIDADES E CURSOS - 2007 A 2012	116
TABELA 5.2 - TAXA DE SUCESSO POR UNIDADES E CURSOS - 2007 A 2012	118
TABELA 5.3 - OFERTAS DE DISCIPLINAS, TURMAS E MATRÍCULAS EM 2012	120
TABELA 5.4 - INGRESSOS - 2007 A 2012.....	124
TABELA 5.5 - FORMAS DE INGRESSOS EM 2012	128
TABELA 5.6 - ALUNOS MATRICULADOS POR UNIDADE ACADÊMICA E CURSO - 2002 A 2009	133
TABELA 5.7 - ALUNOS MATRICULADOS POR UNIDADE ACADÊMICA E CURSO - 2010 A 2012	137
TABELA 5.8 - DIPLOMADOS - 1999 A 2012	142
TABELA 5.9 - AVALIAÇÃO CONCEITO ENADE - 2004 A 2011	146
TABELA 5.10 - CONCEITO PRELIMINAR DE CURSO - CPC - 2008 A 2011	148
TABELA 5.11 - RANKING DAS 50 UNIVERSIDADES DO BRASIL, SEGUNDO O CRITÉRIO DO IGC - CONTÍNUO - 2008 A 2011	150
TABELA 5.12 - RANKING DAS 50 UNIVERSIDADES FEDERAIS, SEGUNDO O CRITÉRIO DO IGC - CONTÍNUO - 2008 A 2011	151
TABELA 5.13 - RANKING DAS 35 UNIVERSIDADES DO NORDESTE, SEGUNDO O CRITÉRIO DO IGC - CONTÍNUO - 2008 A 2011	152
PROJETO CASa - COMUNIDADE DE COOPERAÇÃO E APRENDIZAGEM SIGNIFICATIVA	153
TABELA 5.14 – FORMAÇÃO DOCENTE PROPORCIONADAS PELA CASa EM 2012.....	153
TABELA 5.15 – FORMAÇÃO DOCENTE POR TIPO DE ATIVIDADE PROPORCIONADAS PELA CASa EM 2012	153
6. PROGRAMAS DE ASSISTÊNCIA ESTUDANTIL	154
PROGRAMAS DE BOLSAS, MORADIA, ASSISTÊNCIA À SAÚDE E ALIMENTAR	155
TABELA 6.1 - PROGRAMAS E PROJETOS - 2009 A 2012	155

PROGRAMA DE ASSISTÊNCIA ALIMENTAR - RESTAURANTE UNIVERSITÁRIO	157
TABELA 6.2 - RESTAURANTE UNIVERSITÁRIO - 2004 A 2012.....	157
TABELA 6.3 - REFEIÇÕES SERVIDAS POR TIPO DE COMENSAL - 2004 A 2012.....	158
TABELA 6.4 - RECEITA POR TIPO DE COMENSAL - 2004 A 2012.....	159
GRÁFICO 6.1 - EVOLUÇÃO DO NÚMERO DE REFEIÇÕES SERVIDAS NO RU - 2004 A 2012.....	160
GRÁFICO 6.2 - EVOLUÇÃO DO NÚMERO DE REFEIÇÕES POR COMENSAL PAGAS NO RU - 2003 A 2012	161
PROGRAMA DE MORADIA ESTUDANTIL.....	162
TABELA 6.5 - NÚMERO DE VAGAS E ALUNOS ATENDIDOS - 2003 A 2012.....	162
GRÁFICO 6.3 - NÚMERO DE VAGAS E MORADORES NAS RESIDÊNCIAS UNIVERSITÁRIAS - 2003 A 2012.....	163
GRÁFICO 6.4 - NÚMERO DE VAGAS E TAXA DE OCUPAÇÃO - 2003 A 2012	164
7. ENSINO A DISTÂNCIA UFC VIRTUAL.....	165
TABELA 7.1 - RELAÇÃO DOS CURSOS A DISTÂNCIA COM AS RESOLUÇÕES E DATAS DE CRIAÇÃO	166
TABELA 7.2 - VAGAS OFERTADAS E MATRICULADOS NOS CURSOS POR PÓLOS - 2007 A 2012	167
GRÁFICO 7.1 - EVOLUÇÃO DOS ALUNOS MATRICULADOS 2006 A 2012	171
TABELA 7.3 - RELAÇÃO DOS LABORATÓRIOS POR PÓLOS EM 2012	172
TABELA 7.4 - RELAÇÃO DAS BIBLIOTECAS POR PÓLOS - 2009 A 2012	176
8. COORDENADORIA DE ASSUNTOS INTERNACIONAIS.....	180
TABELA 8.1 - ALUNOS ESTRANGEIROS NA UFC (PEC-G) - 2000 A 2012	181
GRÁFICO 8.1 - EVOLUÇÃO DOS ALUNOS ESTRANGEIROS NA UFC (PROGRAMA PEC-G) - 2000 A 2012	183
GRÁFICO 8.2 - ALUNOS ESTRANGEIROS POR PAÍS DE ORIGEM - PROGRAMA PEC-G - 2000 A 2012	184
TABELA 8.2 - ALUNOS DA UFC NO EXTERIOR POR PAÍSES - 2003 A 2012	185
GRÁFICO 8.3 - DISTRIBUIÇÃO DOS ALUNOS DA UFC NO EXTERIOR POR PAÍSES - 2012	185

TABELA 8.3 - ALUNOS ESTRANGEIROS NA UFC POR PAÍSES - 2009 A 2012	186
GRÁFICO 8.4 - DISTRIBUIÇÃO DOS ALUNOS ESTRANGEIROS NA UFC POR PAÍSES - 2012	186
GRÁFICO 8.5 - ALUNOS DA UFC SELECIONADOS NO EUBRANEX EM 2010	187
GRÁFICO 8.6 - PROFESSORES DA UFC NO EXTERIOR EM 2012	188
GRÁFICO 8.7 - PROFESSORES ESTRANGEIROS NA UFC EM 2010	189
GRÁFICO 8.8 – CONVÊNIOS COM UNIVERSIDADES ESTRANGEIRAS - 2012	190
9. PÓS-GRADUAÇÃO	191
RELAÇÃO DE CURSOS - MESTRADO	192
TABELA 9.1 - RELAÇÃO DOS CURSOS DE PÓS-GRADUAÇÃO COM AS RESOLUÇÕES E DATAS DE CRIAÇÃO	192
RELAÇÃO DE CURSOS - DOUTORADO	195
TABELA 9.1 - RELAÇÃO DOS CURSOS DE PÓS-GRADUAÇÃO COM AS RESOLUÇÕES E DATAS DE CRIAÇÃO	195
TABELA 9.2 - RELAÇÃO DOS PROGRAMAS DE PÓS-GRADUAÇÃO RECOMENDADOS PELA CAPES	197
TABELA 9.3 - NÚMERO DE CURSOS E ALUNOS MATRICULADOS - 2003 A 2012	200
GRÁFICO 9.1 - EVOLUÇÃO DOS CURSOS STRICTO SENSU - 2003 A 2012	201
GRÁFICO 9.2 - PARTICIPAÇÃO DOS CURSOS STRICTO SENSU - 2012	202
GRÁFICO 9.3 – PARTICIPAÇÃO DOS MATRICULADOS NOS CURSOS DE PÓS-GRADUAÇÃO - 2009 A 2012	203
VAGAS OFERTADAS, INGRESSANTES, MATRICULADOS E CONCLUDENTES POR CURSO - DOUTORADO	204
TABELA 9.4 - VAGAS OFERTADAS POR CURSOS - 2008 A 2012	204
TABELA 9.5 - INGRESSANTES POR CURSOS - 2007 A 2012	207
TABELA 9.6 - MATRICULADOS POR CURSOS - 2008 A 2012	210
TABELA 9.7 - CONCLUDENTES POR CURSOS - 2007 A 2012.....	213
VAGAS OFERTADAS, INGRESSANTES, MATRICULADOS E CONCLUDENTES POR CURSO - MESTRADOS ACADÊMICOS E PROFISSIONAL	215

TABELA 9.8 - VAGAS OFERTADAS POR CURSOS - 2008 A 2012	215
TABELA 9.9 - INGRESSANTES POR CURSOS - 2007 A 2012	218
TABELA 9.10 - MATRICULADOS POR CURSOS - 2007 A 2012.....	221
TABELA 9.11 - CONCLUDENTES POR CURSOS - 2007 A 2012.....	224
VAGAS OFERTADAS, INGRESSANTES, MATRICULADOS E CONCLUDENTES POR CURSO - ESPECIALIZAÇÃO.....	227
TABELA 9.12 - MATRICULADOS E VAGAS OFERTADAS - 2011	227
TABELA 9.13 - MATRICULADOS E VAGAS OFERTADAS - 2012.....	229
AVALIAÇÃO CAPES	231
TABELA 9.14 - DOUTORADOS - CONCEITOS OBTIDOS - 1998 A 2009.....	231
TABELA 9.15 - MESTRADOS ACADÊMICO E PROFISSIONAL - CONCEITOS OBTIDOS - 1998 A 2009	233
10. PRODUÇÃO CIENTÍFICA.....	236
TABELA 10.1 - PRODUÇÃO CIENTÍFICA POR UNIDADE - 2007 A 2012	237
PRODUÇÃO CIENTÍFICA - DOCENTES	239
TABELA 10.2 - ARTIGOS E TRABALHOS SEGUNDO A ESTRATIFICAÇÃO QUALIS POR UNIDADES ACADÊMICAS - 2012	239
PESQUISA	241
TABELA 10.3 - GRUPOS DE PESQUISA - 2007 A 2012	241
STATUS DOS GRUPOS DE PESQUISA	244
GRÁFICO 10.1 - GRUPOS CERTIFICADOS POR ÁREA DE CONHECIMENTO - 2007 A 2012	244
LINHAS DE PESQUISA.....	245
GRÁFICO 10.2 - PERCENTUAL POR ÁREA DE CONHECIMENTO - 2007 A 2011.....	245
PESQUISADORES POR ÁREA DE CONHECIMENTO	246

GRÁFICO 10.3 - PESQUISADORES DOUTORES - 2007 A 2011	246
GRÁFICO 10.4 - PESQUISADORES NÃO DOUTORES - 2007 A 2011	247
GRÁFICO 10.5 - PARTICIPANTES DOS GRUPOS DE PESQUISA - 2007 A 2012	248
GRÁFICO 10.6 - DISTRIBUIÇÃO PERCENTUAL DOS PARTICIPANTES DOS GRUPOS DE PESQUISA EM 2012	248
GRÁFICO 10.7 - EVOLUÇÃO DO NÚMERO DE PATENTES DEPOSITADAS - 2007 A 2012	249
11. EXTENSÃO UNIVERSITÁRIA	250
TABELA 11.1 - ATIVIDADES DE EXTENSÃO - 2003 A 2012	251
GRÁFICO 11.1 - EVOLUÇÃO DO NÚMERO DA POPULAÇÃO BENEFICIADA - 2003 A 2012.....	252
GRÁFICO 11.2 - EVOLUÇÃO DO NÚMERO DE CONVÊNIOS E ESTÁGIOS EM EMPRESAS - 2003 A 2012.....	253
TABELA 11.2 - AÇÕES DE EXTENSÃO POR ÁREA TEMÁTICA - 2010 A 2012	254
GRÁFICO 11.3 - COMPARAÇÃO DAS AÇÕES DE EXTENSÃO POR ÁREAS TEMÁTICAS - 2009 A 2012	255
GRÁFICO 11.4 - AÇÕES DE EXTENSÃO CADASTRADAS E EM EXECUÇÃO EM 2011	256
TABELA 11.3 - NÚMERO DE PROGRAMAS E PROJETOS VINCULADOS - 2007 A 2012	257
TABELA 11.4 - NÚMERO DE PROJETOS NÃO VINCULADOS - 2007 A 2012.....	258
TABELA 11.5 - NÚMERO DE PROGRAMAS E PROJETOS VINCULADOS, PÚBLICO ATENDIDO E PESSOAS ENVOLVIDAS NA EXECUÇÃO, POR ÁREAS TEMÁTICAS DE EXTENSÃO ¹ EM 2011	259
TABELA 11.6 - NÚMERO DE PROJETOS NÃO VINCULADOS, PÚBLICO ATENDIDO E PESSOAS ENVOLVIDAS NA EXECUÇÃO, POR ÁREAS TEMÁTICAS DE EXTENSÃO EM 2011	260
TABELA 11.7 - NÚMERO DE PROGRAMAS E PROJETOS VINCULADOS, PÚBLICO ATENDIDO E PESSOAS ENVOLVIDAS NA EXECUÇÃO, POR ÁREAS TEMÁTICAS DE EXTENSÃO ¹ EM 2012	261
TABELA 11.8 - NÚMERO DE PROJETOS NÃO VINCULADOS, PÚBLICO ATENDIDO E PESSOAS ENVOLVIDAS NA EXECUÇÃO, POR ÁREAS TEMÁTICAS DE EXTENSÃO ¹ EM 2012.....	262
TABELA 11.9 - NÚMERO DE CURSOS, DE CARGA HORÁRIA, CONCLUINTES E MINISTRANTES EM CURSO DE EXTENSÃO ¹ PRESENCIAL, SEGUNDO A ÁREA DE CONHECIMENTO (CNPQ) EM 2012	263
TABELA 11.10 - NÚMERO DE CURSOS, DE CARGA HORÁRIA, CONCLUINTES E MINISTRANTES EM CURSO DE EXTENSÃO A DISTÂNCIA ¹ , SEGUNDO A ÁREA DE CONHECIMENTO (CNPQ) EM 2012	264

GRÁFICO 11.5 - PROJETOS VINCULADOS AOS PROGRAMAS EM 2012.....	265
GRÁFICO 11.6 - POPULAÇÃO ATENDIDA - PROJETOS VINCULADOS EM 2012.....	265
GRÁFICO 11.7 - PROJETOS NÃO VINCULADOS AOS PROGRAMAS EM 2012.....	266
GRÁFICO 11.8 - POPULAÇÃO ATENDIDA - PROJETOS NÃO VINCULADOS - 2012	266
12. PROGRAMAS DE BOLSAS	267
GRADUAÇÃO.....	268
TABELA 12.1 - BOLSAS DE MONITORIA - 2012.....	268
TABELA 12.2 - BOLSAS PET - 2008 A 2012.....	273
INICIAÇÃO CIENTÍFICA	275
TABELA 12.3 - BOLSAS DE INICIAÇÃO CIENTÍFICA - 2009 A 2012.....	275
GRÁFICO 12.1 - BOLSAS DE INICIAÇÃO CIENTÍFICA POR AGÊNCIAS DE FOMENTO - 2007 A 2012	276
GRÁFICO 12.2 - BOLSAS DE INICIAÇÃO CIENTÍFICA POR ÁREA DE CONHECIMENTO	277
GRÁFICO 12.3 (A) - BOLSAS DE INICIAÇÃO CIENTÍFICA POR AGÊNCIA DE FOMENTO - UFC	278
GRÁFICO 12.3 (B) - BOLSAS DE INICIAÇÃO CIENTÍFICA POR AGÊNCIA DE FOMENTO - CNPQ	279
GRÁFICO 12.3 (C) - BOLSAS DE INICIAÇÃO CIENTÍFICA POR AGÊNCIA DE FOMENTO - FUNCAP	280
DOCENTES ORIENTADORES.....	281
TABELA 12.4 - DOCENTES ORIENTADORES POR TIPO DE BOLSAS E ÁREA DE CONHECIMENTO - 2010 A 2012	281
GRÁFICO 12.4 - NÚMERO DE DOCENTES ORIENTADORES POR AGÊNCIA DE FOMENTO - 2007 A 2012	282
GRÁFICO 12.5 - DOCENTES ORIENTADORES POR ÁREA DE CONHECIMENTO - 2007 A 2012.....	283
GRÁFICO 12.6 (A) - DOCENTES ORIENTADORES POR AGÊNCIA DE FOMENTO - UFC.....	284
GRÁFICO 12.6 (B) - DOCENTES ORIENTADORES POR AGÊNCIA DE FOMENTO - CNPQ	285
GRÁFICO 12.6 (C) - DOCENTES ORIENTADORES POR AGÊNCIA DE FOMENTO - FUNCAP	286

PÓS-GRADUAÇÃO	287
TABELA 12.5 - BOLSAS CONCEDIDAS POR AGÊNCIAS DE FOMENTO - 2005 A 2012.....	287
GRÁFICO 12.7 - EVOLUÇÃO DO NÚMERO DE BOLSAS CONCEDIDAS PARA UFC - 2005 A 2012	288
GRÁFICO 12.8 - BOLSAS CONCEDIDAS POR AGÊNCIAS DE FOMENTO - 2005 A 2012	289
GRÁFICO 12.9 - BOLSAS CONCEDIDAS POR AGÊNCIAS DE FOMENTO - MESTRADO - 2005 A 2012.....	290
GRÁFICO 12.10 - BOLSAS CONCEDIDAS POR AGÊNCIAS DE FOMENTO- DOUTORADO - 2005 A 2012	290
GRÁFICO 12.11 - EVOLUÇÃO DO NÚMERO DE BOLSAS DE MESTRADO E DOUTORADO - 2005 A 2012	291
GRÁFICO 12.12 - DISTRIBUIÇÃO PERCENTUAL DAS BOLSAS POR AGÊNCIAS DE FOMENTO - PÓS-GRADUAÇÃO - 2005 A 2012	292
GRÁFICO 12.13 - DISTRIBUIÇÃO PERCENTUAL DAS BOLSAS POR AGÊNCIAS DE FOMENTO - MESTRADO - 2005 A 2012	293
GRÁFICO 12.14 - DISTRIBUIÇÃO PERCENTUAL DAS BOLSAS POR AGÊNCIAS DE FOMENTO - DOUTORADO - 2005 A 2012	294
GRÁFICO 12.15 - EVOLUÇÃO DO NÚMERO DE BOLSISTAS DE PRODUTIVIDADE - 2007 A 2012	295
TABELA 12.6 - BOLSAS CONCEDIDAS POR UNIDADE ACADÊMICA E CURSO - MESTRADO - 2011 A 2012	296
TABELA 12.7 - BOLSAS CONCEDIDAS POR UNIDADE ACADÊMICA E CURSO - DOUTORADO - 2011 A 2012.....	300
13. RECURSOS HUMANOS	303
TABELA 13.1 - DOCENTES E TÉCNICO-ADMINISTRATIVOS ATIVOS - 2000 A 2012.....	304
GRÁFICO 13.1 - EVOLUÇÃO DOS DOCENTES ATIVOS - 2000 A 2012	305
GRÁFICO 13.2 - DOCENTES EFETIVOS POR GÊNERO EM 2012	306
GRÁFICO 13.3 - DOCENTES EFETIVOS POR FAIXA ETÁRIA EM 2012	306
TABELA 13.2 - DOCENTES ATIVOS POR TITULAÇÃO, VÍNCULO E REGIME DE TRABALHO - 2007 A 2012	307
GRÁFICO 13.4 - EVOLUÇÃO DOS DOCENTES ATIVOS POR TITULAÇÃO- 2007 A 2012	308
GRÁFICO 13.5 - EVOLUÇÃO DOS DOCENTES ATIVOS POR VÍNCULO EMPREGATÍCIO - 2007 A 2012	308
GRÁFICO 13.6 - EVOLUÇÃO DOS DOCENTES ATIVOS POR REGIME DE TRABALHO - 2007 A 2012.....	309

DISTRIBUIÇÃO PERCENTUAL DOS DOCENTES ATIVOS - 2007 A 2012	310
GRÁFICO 13.7 - TITULAÇÃO	310
GRÁFICO 13.8 - VÍNCULO EMPREGATÍCIO	310
GRÁFICO 13.9 - REGIME DE TRABALHO	311
TABELA 13.3 - DOCENTES EFETIVOS POR UNIDADES E TITULAÇÃO - 2008 A 2012	312
RECURSOS HUMANOS - 2012	317
TABELA 13.4 - DOCENTES EFETIVOS POR CLASSE E REGIME DE TRABALHO	317
DISTRIBUIÇÃO PERCENTUAL DOS DOCENTES EFETIVOS - 2007 A 2012.....	319
GRÁFICO 13.10 - TITULAÇÃO	319
GRÁFICO 13.11 - REGIME DE TRABALHO	319
DISTRIBUIÇÃO PERCENTUAL DOS DOCENTES EFETIVOS	320
GRÁFICO 13.12 - CLASSE - 2008 A 2012	320
DISTRIBUIÇÃO PERCENTUAL DOS DOCENTES EFETIVOS - CLASSE POR REGIME DE TRABALHO	321
GRÁFICO 13.13 - CLASSE POR DEDICAÇÃO EXCLUSIVA - 2008 A 2012.....	321
GRÁFICO 13.14 - CLASSE POR 40 HORAS SEMANAIS - 2008 A 2012	321
GRÁFICO 13.15 - CLASSE POR 20 HORAS SEMANAIS - 2008 A 2012	322
DISTRIBUIÇÃO PERCENTUAL DOS DOCENTES EFETIVOS	323
GRÁFICO 13.16 - TITULAÇÃO POR UNIDADE ACADÊMICA - 2011	323
GRÁFICO 13.17 - TITULAÇÃO POR UNIDADE ACADÊMICA - 2012	324
GRÁFICO 13.18 - CLASSE POR UNIDADE ACADÊMICA - 2011	325
GRÁFICO 13.19 - CLASSE POR UNIDADE ACADÊMICA - 2012	326
GRÁFICO 13.20 - REGIME POR UNIDADE ACADÊMICA - 2011	327

GRÁFICO 13.21 - REGIME POR UNIDADE ACADÊMICA - 2012	328
GRÁFICO 13.22 - DOCENTES ATIVOS SUBSTITUTOS E VISITANTES - 2012	329
GRÁFICO 13.23 - EVOLUÇÃO DOS TÉCNICO-ADMINISTRATIVOS ATIVOS - 2000 A 2012.....	330
GRÁFICO 13.24 - DISTRIBUIÇÃO PERCENTUAL DOS TÉCNICO-ADMINISTRATIVOS ATIVOS - 2007 A 2012	331
GRÁFICO 13.25 - TÉCNICO-ADMINISTRATIVOS ATIVOS POR GÊNERO - 2012.....	332
GRÁFICO 13.26 - TÉCNICO-ADMINISTRATIVOS ATIVOS POR FAIXA ETÁRIA - 2012.....	332
TABELA 13.5 - DISTRIBUIÇÃO DOS SERVIDORES TÉCNICO-ADMINISTRATIVOS POR UNIDADES E NÍVEL EM 2012	333
DDH.....	334
TABELA 13.6 – AÇÕES SIMEC DESENVOLVIDAS EM 2012	334
DDP.....	335
TABELA 13.7 – AÇÕES DE CAPACITAÇÃO E QUALIFICAÇÃO DO SERVIDOR EM 2012.....	335
NUPASE	336
TABELA 13.8 - ATENDIMENTO MÉDICO E ODONTOLÓGICO	336
14. SISTEMAS DE BIBLIOTECAS	337
TABELA 14.1 - DADOS GERAIS - 2003 A 2012	338
GRÁFICO 14.1 - EVOLUÇÃO DO ACERVO E CIRCULAÇÃO - 2003 A 2012.....	339
TABELA 14.2 - EMPRÉSTIMO DOMICILIAR DE MATERIAL BIBLIOGRÁFICO - 2011 A 2012.....	340
TABELA 14.3 - ACERVO IMPRESSO E MULTIMÍDIA POR ÁREA DO CONHECIMENTO DO CNPQ - 2012	341
SISTEMAS DE BIBLIOTECA DA UFC - 2011 E 2012	342
TABELA 14.4 - BIBLIOTECA DIGITAL DE TESES E DISSERTAÇÕES DA UFC	342
15. EDITORA UFC PUBLICAÇÕES EDITADAS.....	343
TABELA 15.1 - EDITORA - 1999 A 2012.....	344

GRÁFICO 15.1 - TÍTULOS E TIRAGEM - 2000 A 2012	345
TABELA 15.2 - TÍTULOS EDITADOS - 2012	346
16. HOSPITAIS UNIVERSITÁRIOS	349
TABELA 16.1 - HOSPITAL UNIVERSITÁRIO WALTER CANTÍDIO (HUWC) E MATERNIDADE ESCOLA ASSIS CHATEAUBRIAND (MEAC) - 2003 A 2012	350
GRÁFICO 16.1 - EVOLUÇÃO DO NÚMERO DE CONSULTAS - 2003 A 2012.....	351
GRÁFICO 16.2 - EVOLUÇÃO DO NÚMERO DE TRANSPLANTES - 2003 A 2012	352
GRÁFICO 16.3 - EVOLUÇÃO DO NÚMERO DE EXAMES - 2003 A 2012.....	352
HOSPITAL UNIVERSITÁRIO WALTER CANTÍDIO	353
TABELA 16.2 - OUVIDORIA - 2009 A 2012	353
GRÁFICO 16.4 - TIPOS DE CONTATOS DA OUVIDORIA - 2009 A 2012.....	354
TABELA 16.3 - INDICADORES DE PRODUTIVIDADE - 2008 A 2012.....	355
TABELA 16.4 - NÚMERO DE ATENDIMENTOS - 2007 A 2012	356
GRÁFICO 16.5 - DISTRIBUIÇÃO DOS TRANSPLANTES - 2007 A 2012	357
GRÁFICO 16.6 - DISTRIBUIÇÃO DAS INTERNAÇÕES - 2007 A 2012	358
GRÁFICO 16.7 - DISTRIBUIÇÃO DAS CONSULTAS MÉDICAS - 2007 A 2012.....	358
GRÁFICO 16.8 - DISTRIBUIÇÃO DAS CIRURGIAS - 2007 A 2012.....	359
GRÁFICO 16.9 - DISTRIBUIÇÃO DOS EXAMES COMPLEMENTARES DE DIAGNÓSTICO - 2007 A 2012.....	359
GRÁFICO 16.10 - DISTRIBUIÇÃO DOS TRATAMENTOS-SESSÕES - 2007 A 2012	360
GRÁFICO 16.11 - DISTRIBUIÇÃO DOS TIPOS DE SERVIÇOS - 2007 A 2012	360
TABELA 16.5 - NÚMERO DE RESIDENTES MATRICULADOS NOS PROGRAMAS DE RESIDÊNCIA MÉDICA EM 2012	361
TABELA 16.6 - NÚMERO DE RESIDENTES MATRICULADOS NOS PROGRAMAS DE RESIDÊNCIA MULTIPROFISSIONAL - 2011 A 2012.....	362
TABELA 16.7 - ESTRUTURA FÍSICA - 2011 A 2012	363

TABELA 16.8 - OUVIDORIA - 2009 A 2012	364
GRÁFICO 16.12 - TIPOS DE CONTATOS - 2012	365
MATERNIDADE ESCOLA ASSIS CHATEUBRIAND	366
TABELA 16.9 - INDICADORES DE PRODUTIVIDADE - 2007 A 2012.....	366
GRÁFICO 16.13 - ÓBITOS INFANTIS E NASCIDOS VIVOS - 2007 A 2012	366
TABELA 16.10 - NÚMERO DE ATENDIMENTOS - 2007 A 2012.....	367
GRÁFICO 16.14 - INTERNAÇÕES - 2007 A 2012	369
GRÁFICO 16.15 - CONSULTAS MÉDICAS - 2007 A 2012.....	369
GRÁFICO 16.16 - EXAMES - 2007 A 2012	370
GRÁFICO 16.17 - MODALIDADE DE PARTOS - 2007 A 2012	370
GRÁFICO 16.18 - ATENDIMENTO - EQUIPE INTERDISCIPLINAR - 2007 A 2012	371
TABELA 16.11 - NÚMERO DE RESIDENTES MATRICULADOS NOS PROGRAMAS DE RESIDÊNCIA MÉDICA E RESIDÊNCIA MULTIPROFISSIONAL EM 2012.....	372
TABELA 16.12 - ESTRUTURA FÍSICA EM 2012	373
BANCO DE LEITE HUMANO - 2001 A 2012	374
GRÁFICO 16.19 - EVOLUÇÃO DO NÚMERO DE ATENDIMENTOS - 2001 A 2012	374
GRÁFICO 16.20 - EVOLUÇÃO DAS VISITAS DOMICILIARES - 2001 A 2012	374
GRÁFICO 16.21 - EVOLUÇÃO DA COLETA E DISTRIBUIÇÃO DE LEITE HUMANO	375
GRÁFICO 16.22 - EVOLUÇÃO DO NÚMERO DE DOADORAS E RECEPTORAS	375
GRÁFICO 16.23 - EVOLUÇÃO DO NÚMERO DE EXAMES - 2001 A 2012.....	376
17. CASAS DE CULTURA ESTRANGEIRA	377
TESTE DE SELEÇÃO	378
TABELA 17.1 - NÚMERO DE ALUNOS E OFERTAS DE VAGAS - 2002 A 2011	378

TABELA 17.2 - NÚMERO DE ALUNOS E OFERTAS DE VAGAS - 2012	379
TESTE DE ADMISSÃO	380
TABELA 17.3 - NÚMERO DE ALUNOS E OFERTAS DE VAGAS - 2002 A 2011	380
TABELA 17.4 - NÚMERO DE ALUNOS E OFERTAS DE VAGAS - 2012	381
TABELA 17.5 - ALUNOS MATRICULADOS E CONCLUDENTES - 2001 A 2012.....	382
TABELA 17.6 - NÚMERO DE TURMAS E TURMAS POR PROFESSOR - 2002 A 2011	384
TABELA 17.7 - NÚMERO DE TURMAS E TURMAS POR PROFESSOR - 2012.....	385
TABELA 17.8 - NÚMERO DE PROFESSORES - 2001 A 2012.....	386
TABELA 17.9 - MÉDIA DE ALUNOS POR PROFESSOR - 2002 A 2011	388
TABELA 17.10 - MÉDIA DE ALUNOS POR PROFESSOR - 2012.....	389
TABELA 17.11 - MÉDIA DE ALUNOS POR TURMA - 2002 A 2011	390
TABELA 17.12 - MÉDIA DE ALUNOS POR TURMA - 2012	391
18. EQUIPAMENTOS CULTURAIS	392
CASA AMARELA	393
TABELA 18.1 - CURSOS REALIZADOS - 2003 A 2012	393
GRÁFICO 18.1 – NÚMERO DE ALUNOS CAPACITADOS NOS CURSOS - 2007 A 2012.....	394
TABELA 18.2 - OFICINAS REALIZADAS - 2003 A 2012	395
TABELA 18.3 - OUTROS TIPOS DE EVENTOS REALIZADOS - 2003 A 2012.....	396
CINE CEARÁ - 2003 A 2012	398
GRÁFICO 18.2 – NÚMERO DE ESPECTADORES NO CINE CEARÁ - 2003 A 2012	398
MUSEU DE ARTE DA UFC	399
GRÁFICO 18.3 - EVOLUÇÃO DO NÚMERO DE EXPOSIÇÕES - 2003 A 2012.....	399

GRÁFICO 18.4 - EVOLUÇÃO DO NÚMERO DE VISITANTES - 2003 A 2012	399
GRÁFICO 18.5 - DISTRIBUIÇÃO PERCENTUAL DAS INSTITUIÇÕES QUE VISITARAM O MUSEU EM 2012.....	400
TEATRO UNIVERSITÁRIO	401
TABELA 18.4 - ATIVIDADES EM 2012	401
CASA JOSÉ DE ALENCAR.....	402
TABELA 18.5 - NÚMERO DE VISITANTES - 2008 A 2012.....	402
GRÁFICO 18.6 - VISITANTES POR CATEGORIA - 2008 A 2012	402
GRÁFICO 18.7 - DISTRIBUIÇÃO DOS VISITANTES POR CATEGORIA EM 2012	403
RADIO UNIVERSITÁRIA 107,9 MHZ.....	404
GRÁFICO 18.8 - DISTRIBUIÇÃO PERCENTUAL DA PROGRAMÇÃO DA RÁDIO EM 2012	404
TABELA 18.6 - ATIVIDADES EM 2012	405
SEARA DA CIÊNCIA.....	408
GRÁFICO 18.9 - EVOLUÇÃO DO NÚMERO DE VISITAS DE ALUNOS AOS LABORATÓRIOS DE BIOLOGIA, FÍSICA E QUÍMICA - 2003 A 2012.....	408
FEIRA DE CIÊNCIAS E SALÃO DE EXPOSIÇÃO	409
GRÁFICO 18.10 - EVOLUÇÃO DO NÚMERO DE ALUNOS VISITANTES NO SALÃO DE EXPOSIÇÃO - 2003 A 2012	409
TABELA 18.7 - CURSOS OFERTADOS - 2012	410
GRÁFICO 18.11 - NÚMERO DE ALUNOS INSCRITOS NAS OLIMPÍADAS DE FÍSICA - 2012.....	410
SECRETARIA DE CULTURA ARTÍSTICA - SECULT - ARTE - UFC.....	411
TABELA 18.8 - ATIVIDADES REALIZADAS - 2012	411
TABELA 18.9 - PROGRAMAÇÃO CULTURAL REALIZADA EM 2012	412
19. OUVIDORIA.....	413
TABELA 19.1 - TIPO DE ATENDIMENTO - 2003 A 2012	414

GRÁFICOS 19.1 - EVOLUÇÃO DO NÚMERO DE ATENDIMENTO - 2003 A 2012	415
GRÁFICO 19.2 - DISTRIBUIÇÃO PERCENTUAL DO TIPO DE ATENDIMENTO - 2012	417
20. COORDENADORIAS DE COMUNICAÇÃO SOCIAL E MARKETING INSTITUCIONAL	419
TABELA 20.1 - ATIVIDADES REALIZADAS EM 2012	420
GRÁFICO 20.1 - PARTICIPANTES DA FEIRA DAS PROFISSÕES E DO IV FESTIVAL CULTURAL DA UFC EM 2012	421
GRÁFICO 20.2 - DISTRIBUIÇÃO PERCENTUAL DA TIRAGEM DA REVISTA UNIVERSIDADE PÚBLICA E JORNAL DA UFC PUBLICADOS EM 2012.....	421
COORDENADORIA DE AVALIAÇÃO INSTITUCIONAL	422
TABELA 20.2 - PROJETOS EXECUTADOS - 2010 A 2012.....	422
SECRETARIA DE TECNOLOGIA DA INFORMAÇÃO	423
TABELA 20.3 - ATIVIDADES EXECUTADAS EM 2012	423
SERVIÇOS ATENDIDOS EM 2012.....	426
GRÁFICO 20.3 - MANUTENÇÃO	426
GRÁFICO 20.4 - DISTRIBUIÇÃO PERCENTUAL - MANUTENÇÃO	426
IMPrensa UNIVERSITÁRIA	427
TABELA 20.4 - PRODUÇÃO - 2009 A 2012	427
TABELA 20.5 - TÍTULOS EDITADOS - 2012	428
21. FUNDAÇÕES	430
FUNDAÇÃO CEARENSE DE PESQUISA E CULTURA - FCPC.....	431
GRÁFICO 21.1 - EVOLUÇÃO DO NÚMERO DE CONTRATOS E CONVÊNIOS FIRMADO COM A FCPC - 2010 A 2012.....	431
TABELA 21.1 - RELAÇÃO DE PROJETOS FIRMADOS COM A UFC - 2012	432
ASSOCIAÇÃO TÉCNICO-CIENTÍFICA ENGENHEIRO PAULO DE FONTIN - ASTEF	433

GRÁFICO 21.2 - DISTRIBUIÇÃO DOS PROJETOS POR ORGÃOS FINANCIADORES COM A FUNDAÇÃO ASTEF - 2012	433
GRÁFICO 21.3 - DISTRIBUIÇÃO DOS PROJETOS POR ORGÃOS FINANCIADORES COM A ASTEF - 2012	434
22. ORÇAMENTO	435
GRÁFICO 22.1 - EVOLUÇÃO DA EXECUÇÃO ORÇAMENTÁRIA POR GRUPOS DE DESPESA - 2001 A 2012	436
TABELA 22.1 - PREVISÃO E EXECUÇÃO DOS RECURSOS POR GRUPOS DE DESPESA - 2008 A 2012	437
GRÁFICO 22.2 - DISTRIBUIÇÃO PERCENTUAL DA PREVISÃO E DA EXECUÇÃO DO ORÇAMENTO - 2012	438
23. INFRAESTRUTURA FÍSICA	439
COORDENADORIA DE OBRAS E PROJETOS - COP	440
GRÁFICO 23.1 - EVOLUÇÃO DAS OBRAS E REFORMAS EXECUTADAS - 2007 A 2012	440
TABELA 23.1 - RELAÇÃO DAS OBRAS E REFORMAS EXECUTADAS EM 2012	441
TABELA 23.2 - RELAÇÃO DAS OBRAS E REFORMAS EM EXECUÇÃO EM 2012.....	443
ESTRUTURA FÍSICA POR UNIDADE/ÓRGÃO - 2007 A 2012	444
TABELA 23.3 - CAMPUS DO BENFICA	444
TABELA 23.4 - CAMPUS DO PICI	446
TABELA 23.5 - CAMPUS DO PORANGABUSSU	450
TABELA 23.6 - CAMPUS DO CARIRI	451
TABELA 23.7 - CAMPUS DE QUIXADÁ.....	451
TABELA 23.8 - CAMPUS DE SOBRAL	452
24. FAZENDAS E SÍTIO.....	453
TABELA 24.1 - FAZENDAS E SÍTIO DA UFC - 2012	454
25. APÊNDICE.....	456

LISTA DE SIGLAS	457
PLANTA DE SITUAÇÃO: CAMPUS DO BENFICA	458
PLANTA DE SITUAÇÃO: CAMPUS DO PICI	460
PLANTA DE SITUAÇÃO: CAMPUS DO PORANGABUSSU	463
PLANTA DE SITUAÇÃO: CAMPUS DO CARIRI - JUAZEIRO DO NORTE.....	465
PLANTA DE SITUAÇÃO: CAMPUS DO CARIRI - FACULDADE DE MEDICINA – BARBALHA	466
PLANTA DE SITUAÇÃO: CAMPUS DO CARIRI - CENTRO DE CIÊNCIAS AGRÁRIAS - CRATO	467
PLANTA DE SITUAÇÃO: CAMPUS DE QUIXADÁ.....	468
PLANTA DE SITUAÇÃO: CAMPUS DE SOBRAL - FACULDADE DE MEDICINA	469



1

**INFORMAÇÕES
GERAIS**

Identificação da Instituição

Universidade Federal do Ceará (UFC)

Nome e Cargo do Dirigente

Prof. Dr.Jesualdo Pereira Farias – Reitor; e
Prof. Dr.Henry de Holanda Campos – Vice-Reitor

Natureza Jurídica

Autarquia Federal de Regime Especial

Vinculação Ministerial

Ministério da Educação

Número do CNPJ

07.272.636/0001- 31

Nome do Órgão e Código no SIAFI

Universidade Federal do Ceará – 153045

Endereço da sede

Avenida da Universidade, nº 2853, Bairro Benfica
CEP 60020-181, Fortaleza, Ceará, Brasil
Fones: (85) 3366 7301 / 3366 7302. Fax: (85) 3366 7303

Endereço da página institucional na internet

www.ufc.br

Situação da Unidade

Em funcionamento

Função de Governo predominante

Educação

Código e nome do órgão

26.233 – Universidade Federal do Ceará

Tipos de Atividades Exercidas – Áreas de Atuação

Ensino, investigação científica e extensão

Norma de criação

Lei Federal nº 2.373 de 16/12/1954, publicada em 23/12/1954

Regimento/Estatuto

Portaria MEC nº 2.777 de 27/09/2002, publicada em 30/09/2002

Finalidade da unidade

Formar profissionais éticos da mais alta qualificação, gerar e difundir conhecimentos, preservar e divulgar os valores artísticos e culturais, constituindo-se em instituição estratégica para o desenvolvimento do Ceará e do Nordeste.

Normas que estabelecem a Estrutura Orgânica e Normas Regimentais Constantes no Regimento Interno e no Estatuto Geral (aprovado pelo Conselho Universitário nas sessões de 18, 21 e 22/12/1998 e pelo Ministério da Educação e do Desporto sob a Portaria nº 592, de 23/03/1999). Publicação no DOU do Estatuto do órgão: 26/03/1999.

HISTÓRICO

A Universidade Federal do Ceará é uma autarquia vinculada ao Ministério da Educação. Nasceu como resultado de um amplo movimento de opinião pública. Foi criada pela Lei 2.373, de dezembro de 1954 e instalada numa sessão no dia 25 de junho de 1955. Originalmente foi constituída pela união da Escola de Agronomia, Faculdade de Direito, Faculdade de Medicina e Faculdade de Farmácia e Odontologia.

Sediada em Fortaleza, Capital do Estado, a UFC é um braço do sistema do Ensino Superior do Ceará e sua atuação tem por base todo o território cearense, de forma a atender às diferentes escalas de exigências da sociedade. A Universidade Federal do Ceará é composta de seis campi, denominados Campus do Benfica, Campus do Pici e Campus do Porangabussu, todos localizados no município de Fortaleza (sede da UFC), além do Campus Avançado de Sobral, do Campus Avançado do Cariri e Quixadá. A UFC chega hoje com praticamente todas as áreas do conhecimento representadas em seus campi.

OBJETIVOS INSTITUCIONAIS

A UFC orienta sua atuação permanentemente no sentido de alcançar os seguintes objetivos:

- Promover a formação humana e profissional de seus estudantes, preparando-os para uma atuação responsável e construtiva na sociedade.
- Fomentar a geração de conhecimentos voltados para o desenvolvimento sustentável do Ceará e do Nordeste.
- Impulsionar o desenvolvimento, a produção e a preservação da cultura e das artes, com ênfase para as manifestações regionais.
- Promover a interação com a sociedade, através da difusão científica, tecnológica, artística e cultural e do desenvolvimento comunitário, sintonizados com as demandas sociais.
- Incentivar a capacitação permanente dos quadros docente e técnico-administrativo.
- Intensificar e ampliar as relações de parceria e intercâmbio com instituições nacionais e estrangeiras, governamentais e não governamentais.
- Buscar a profissionalização da gestão administrativa, apoiada em processos de planejamento e avaliação, executada com base em modelo organizacional flexível, eficiente e eficaz.
- Exercitar permanentemente o instituto da autonomia universitária superando restrições e estabelecendo novos parâmetros na gestão e nas relações institucionais.
- Assegurar a qualidade no desenvolvimento de todas as ações administrativas e acadêmicas.
- Distinguir-se como referência regional pela excelência acadêmica de suas ações nas áreas do ensino, geração do conhecimento e prestação de serviços à população, bem como na produção de arte e cultura.

LEMA

“O universal pelo regional” é o lema da UFC, instituição que busca centrar seu compromisso na solução dos problemas locais, sem esquecer o caráter universal de sua produção.

MISSÃO

A missão da Universidade é formar profissionais da mais alta qualificação, gerar e difundir conhecimentos, preservar e divulgar os valores éticos, científicos, artísticos e culturais, constituindo-se em instituição estratégica para o desenvolvimento do Ceará, do Nordeste e do Brasil.

VISÃO

Consolidar-se como instituição de referência no ensino de graduação e pós-graduação (stricto e lato sensu), de preservação, geração e produção de ciência e tecnologia, e de integração com o meio, como forma de contribuir para a superação das desigualdades sociais e econômicas, por meio da promoção do desenvolvimento sustentável do Ceará, do Nordeste e do Brasil.

ESTRUTURA ORGANIZACIONAL E INSTÂNCIAS DE DECISÃO

A Universidade Federal do Ceará, criada em 1954, é uma instituição federal de ensino superior, constituída como autarquia educacional de regime especial e vinculada ao Ministério da Educação.

A UFC é regida administrativa e juridicamente de acordo com seu Estatuto, Regimento Geral e Regimento Interno de suas diversas unidades. A administração e coordenação das atividades universitárias são exercidas em dois níveis:

- Administração Superior
- Administração Acadêmica

Administração Superior

A Administração Superior da Universidade é exercida através dos seguintes órgãos:

Conselho Universitário (CONSUNI)

Função: O Conselho Universitário (órgão colegiado com representação estudantil) é o órgão superior deliberativo e consultivo para traçar a política universitária e decidir em matéria de administração, inclusive gestão econômico-financeira.

Conselho de Ensino, Pesquisa e Extensão (CEPE)

Função: O Conselho de Ensino, Pesquisa e Extensão (órgão colegiado com representação estudantil) é o órgão superior deliberativo e consultivo da Universidade, em matéria de ensino, pesquisa e extensão.

Conselho de Curadores

Função: O Conselho de Curadores (órgão colegiado com representação estudantil) é o órgão com atribuições de fiscalização econômico-financeira.

Reitoria

Órgão Superior executivo que tem por finalidade planejar, organizar, coordenar, dirigir e controlar as atividades de administração em geral, de planejamento, de assuntos estudantis, de graduação, de pós-graduação, de pesquisa e de extensão no âmbito da Universidade.

Estrutura Orgânica da Reitoria

I - Órgãos de Assistência Direta ao Reitor

Gabinete
Procuradoria Geral

II - Órgãos de Assessoramento ao Reitor

Coordenadoria de Comunicação Social e Marketing Institucional
Coordenadoria de Assuntos Internacionais
Secretaria dos Órgãos Deliberativos Superiores
Ouvidoria Geral
Auditoria Interna
Coordenadoria de Concursos
Editora da UFC.

III - Órgãos de Planejamento e Administração

Pró-Reitoria de Planejamento
Pró-Reitoria de Administração
Pró-Reitoria de Gestão de Pessoas
Superintendência de Infraestrutura
Superintendência dos Hospitais Universitários

IV - Órgãos de Atividades Específicas

Pró-Reitoria de Graduação
Pró-Reitoria de Extensão
Pró-Reitoria de Pesquisa e Pós-Graduação
Pró-Reitoria de Assuntos Estudantis

V - Órgãos Suplementares.

Casa de José de Alencar
Biblioteca Universitária
Imprensa Universitária
Secretaria de Acessibilidade - UFC Inlui
Secretaria de Tecnologia da Informação
Seara da Ciência
Museu de Arte da UFC – MAUC
Secretaria de Cultura Artística (SECULT-ARTE-UFC)
Memorial da UFC

Administração Acadêmica

Os departamentos são coordenados por unidades, com a denominação de Centros ou Faculdades.

Os departamentos constituem a menor fração da estrutura universitária, para todos os efeitos de organização administrativa e didático-científico, bem como de distribuição de pessoal, exceto nos casos dos campi de Sobral, Cariri, Quixadá, Russas, Crateús e dos Institutos de Ciências do Mar – LABOMAR, Cultura e Arte – ICA, Universidade Virtual – UFC Virtual e de Educação Física e Esportes – IEFES, nos quais as unidades acadêmicas são constituídas pelas coordenações dos cursos.

Centros, Faculdades e Institutos

1. Centro de Ciências
2. Centro de Humanidades
3. Centro de Tecnologia
4. Centro de Ciências Agrárias
5. Faculdade de Medicina
6. Faculdade de Farmácia, Odontologia e Enfermagem
7. Faculdade de Direito
8. Faculdade de Educação
9. Faculdade de Economia, Administração, Atuariais, Contabilidade e Secretariado Executivo
10. Instituto de Ciências do Mar (LABOMAR)
11. Instituto de Cultura e Arte (ICA)
12. Instituto de Educação Física e Esportes (IEFES)
13. Instituto Universidade Virtual – UFC Virtual

Unidades do Interior do Estado

1. Campus da UFC em Sobral.
2. Campus da UFC no Cariri.
3. Campus da UFC em Quixadá.
4. Campus de Russas.
5. Campus de Crateús.

Deve-se observar que a administração superior criou uma estrutura acadêmico-administrativa diferenciada nas unidades acadêmicas do interior do estado. A opção foi de não criar departamentos; portanto, as unidades acadêmicas são os próprios campi, constituídos pelas coordenações dos cursos existentes.

A administração dos campi do interior do Estado, dos institutos e dos centros ou faculdades é exercida pelos seguintes órgãos:

- Conselho do Campus (Unidades do Interior do Estado)
- Conselho de Centro ou Conselho Departamental (nas Faculdades)
- Diretoria
- Vice-Diretoria
- Secretaria
- Coordenação de Cursos de Graduação
- Coordenação de Cursos de Pós-Graduação

ESTRUTURA COLEGIADA DA ADMINISTRAÇÃO

A UFC é administrada em regime participativo, através dos diversos Órgãos Colegiados e Comissões, constituídos por força de seu Estatuto e de seu Regimento.

Os Órgãos Colegiados, instâncias deliberativas, são constituídos por representantes do corpo docente, discente, técnico-administrativo e da comunidade, em sua quase totalidade, indicados por meio de eleições, normatizadas e regulamentadas. Tais órgãos, além de prestarem auxílio e colaboração àqueles que ocupam cargos do mesmo órgão e instância, têm também como função deliberar sobre projetos, propostas de ação e decisões tomadas nas diversas instâncias da estrutura organizacional da UFC. Eles são dispostos de forma hierarquizada, de maneira a permitir sempre que se recorra à instância superior sobre decisões tomadas por uma instância inferior, sendo o Conselho Universitário (CONSUNI) e o Conselho de Ensino, Pesquisa e Extensão (CEPE), as instâncias máximas para a interposição de recursos, respectivamente.

No nível dos departamentos, primeiro núcleo constitutivo da estrutura administrativa e acadêmica da UFC, o Estatuto prevê a constituição do Colegiado Departamental, formado pelos professores dos departamentos e pelos representantes do corpo discente.

O Conselho Departamental, órgão colegiado que se constitui em cada Faculdade, o Conselho de Centro, órgão colegiado que se constitui em cada Centro, o Conselho do campus, órgão colegiado que se constitui nos campi do interior do Estado, o conselho dos Institutos, órgão colegiado que se constitui em cada Instituto. São formados por representantes do corpo docente, discente e técnico-administrativo

O Conselho de Ensino, Pesquisa e Extensão (CEPE) é órgão deliberativo por excelência que trata dos assuntos que dizem respeito à dimensão acadêmica. É integrado por representantes de toda a comunidade universitária e tem como função supervisionar, orientar e coordenar o ensino, a pesquisa e a extensão que se realizam nas diversas Unidades Acadêmicas (departamentos e coordenações de cursos de graduação, pós-graduação e atividades de extensão), bem como as atividades desenvolvidas nas Unidades Administrativas Superiores (Pró-Reitorias de Graduação, Pós-Graduação e Extensão). Para garantir agilidade e consistência às decisões acadêmicas, o CEPE dispõe de três Câmaras (de Graduação, de Pesquisa e Pós-Graduação e de Extensão), constituídas por membros do seu colegiado pleno. Essas Câmaras da Administração Colegiada Superior apreciam e decidem sobre assuntos correlatos a seus títulos que não precisam ser levados ao plenário do CEPE.

O Conselho Universitário, órgão superior deliberativo e consultivo para traçar a política universitária e decidir em matéria de administração, inclusive gestão econômico-financeira, tendo a seguinte composição: Reitor, como seu presidente, Vice-Reitor; Pró-Reitores, Diretores de Unidades Acadêmicas, representantes dos Departamentos Acadêmicos, representante das coordenações dos cursos de pós-graduação, representante das coordenações dos cursos de graduação, representante das coordenações dos cursos e projetos de extensão de caráter permanente, representantes das classes do magistério superior da universidade, representantes das Unidades Acadêmicas, representante do Magistério do Ensino Básico, Técnico e Tecnológico da Universidade, representantes da comunidade, representantes dos estudantes dos cursos de graduação, representantes dos estudantes dos cursos de pós-graduação e representantes do corpo técnico-administrativo.

O Conselho de Curadores, órgão de consultoria e fiscalização existe para cooperar com a universidade e é constituído por representantes dos membros internos da Comunidade Educativa e por representantes externos vinculados de alguma maneira à universidade. Esse Conselho examina as contas da gestão, balancetes, balanços e emite pareceres sobre a gestão financeira da instituição.

As decisões que se referem diretamente aos membros do Corpo Docente nos aspectos relacionados à admissão, promoção e desligamento, são acompanhadas pela Pró-Reitoria de Gestão de Pessoas, órgão vinculado diretamente à Reitoria.

ESTRUTURA ORGANIZACIONAL

Administração Superior

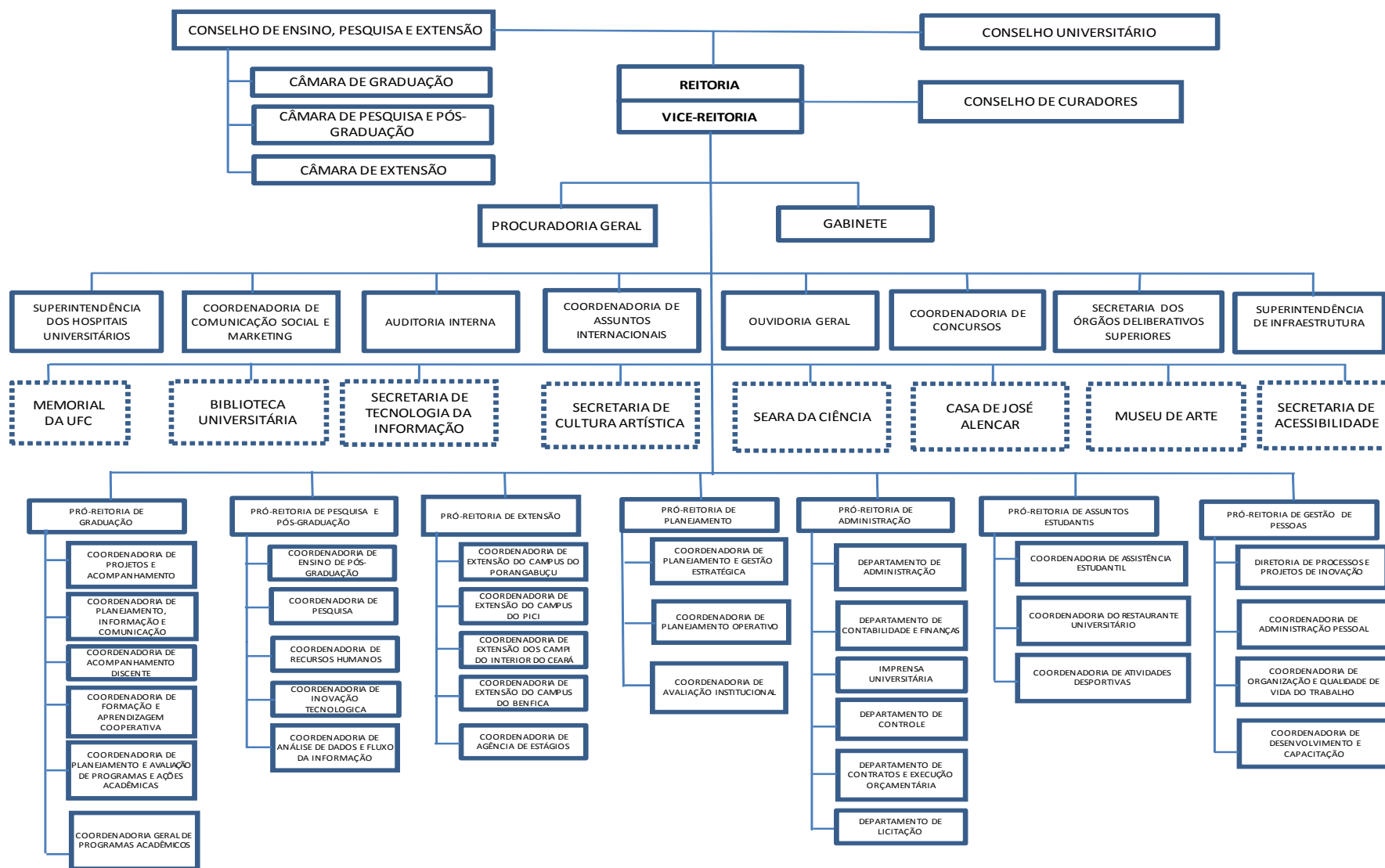

Legenda: Órgãos Suplementares

CONSELHO DE CENTRO / CONSELHO DEPARTAMENTAL /
CONSELHO DO CAMPUS / CONSELHO DO INSTITUTO

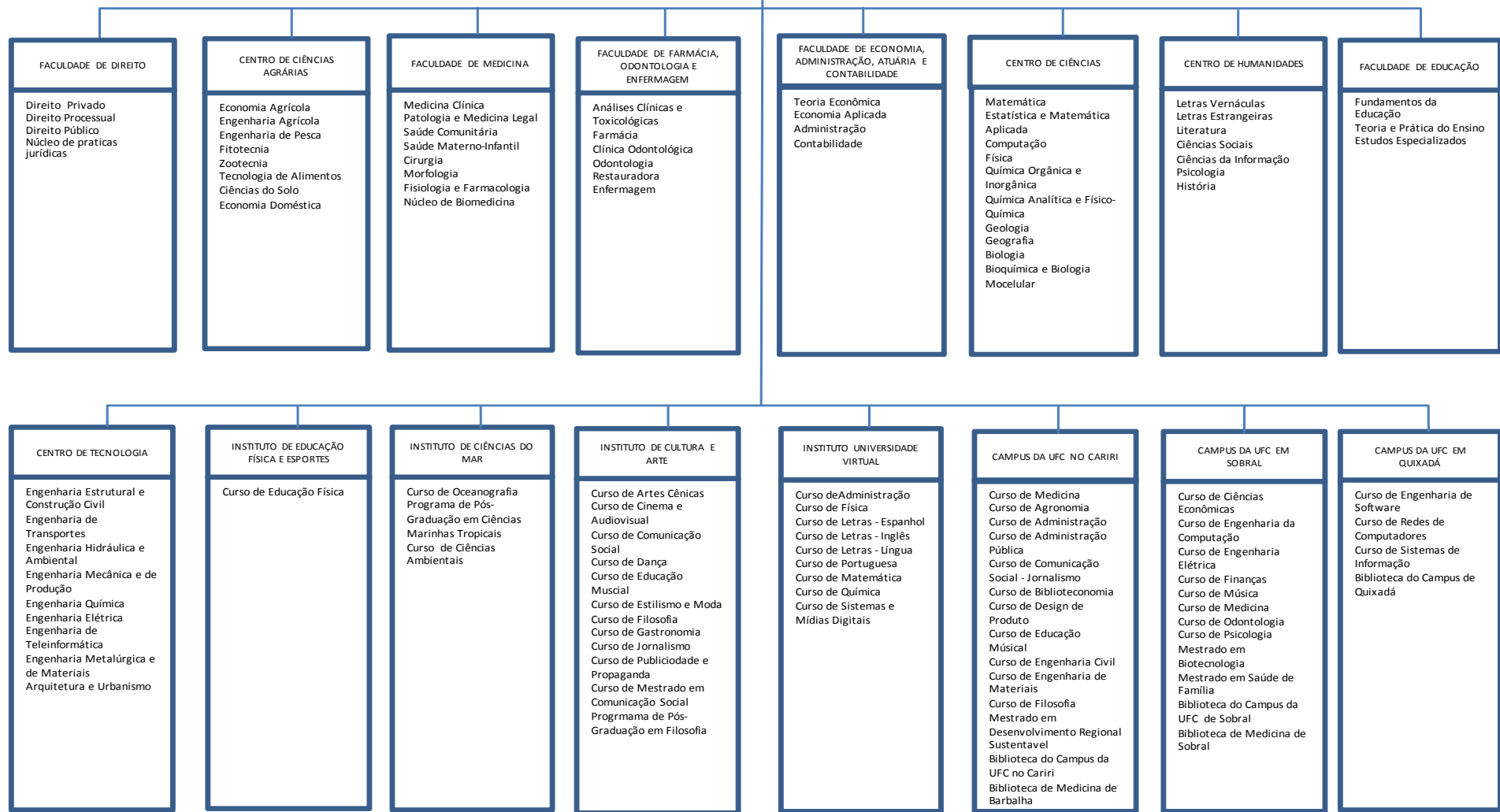

REITORES

1955 - 2012

Antônio Martins Filho (Fundador)

Período: 1955 a 1967

Fernando Leite

Período: 1967 a 1971

Walter de Moura Cantídio

Período: 1971 a 1975

Pedro Teixeira Barroso

Período: 1975 a 1979

Paulo Elpídio de Menezes Neto

Período: 1979 a 1983

José Anchieta Esmeraldo Barreto

Período: 1983 a 1987

Raimundo Hélio Leite

Período: 1987 a 1991

Antônio de Albuquerque Sousa Filho

Período: 1991 a 1995

Roberto Cláudio Frota Bezerra

Período: 1995 a 2003

René Teixeira Barreira

Período: 2003 a 2006

Luís Carlos Uchôa Saunders (Pró-Tempore)

Período: 03/01/2007 a 19/06/2007

Ícaro de Sousa Moreira

Período: 20/06/2007 a 16/04/2008

Jesualdo Pereira Farias

Período: 2008 a 2012

Jesualdo Pereira Farias

Período: 2012 a 2016

TÍTULOS E HONRARIAS

1957 - 2012

A Universidade Federal do Ceará, de acordo com seu estatuto, pode atribuir títulos de:

- **Mérito Universitário**, a membro da comunidade que se tenha distinguido por relevantes serviços prestados à Universidade;
- **Professor Emérito**, ao docente, aposentado desta Universidade, que se haja distinguido com ações relevantes e dedicação integral ao ensino, pesquisa ou extensão ao longo de sua carreira, a ser proposto pelo Conselho da Unidade Acadêmica, mediante exposição de motivos e memorial;
- **Professor Honoris Causa**, ao professor ou pesquisador de projeção nacional ou internacional, que se haja distinguido na vida pública por sua atuação em favor das Ciências, das Letras, das Artes ou da cultura em geral do país, por indicação privativa e justificada do Reitor ao Conselho Universitário;
- **Doutor Honoris Causa**, a eminentes personalidades, de projeção nacional ou internacional, estranhas aos quadros da UFC, que tenham contribuído, de modo notável, para o progresso das Ciências, das Letras ou Artes ou da Cultura em geral e aos que tenham beneficiado de forma excepcional à humanidade ou ao país, por indicação privativa e justificada do Reitor ao Conselho Universitário.

A Universidade Federal do Ceará concede, também, aos alunos que se graduam com elevado desempenho acadêmico, conforme a Resolução nº 15/ CONSUNI, a distinção acadêmica MAGNA CUM LAUDE.

Mérito Universitário

1964

Antônio Martins Filho

Outorga: 26/09/1964

Professor Emérito

1957

Edgar Cavalcante de Arruda

Outorga: 03/10/1957

Francisco Menezes Pimentel

Outorga: 03/10/1957

1961

Manuel Antônio de Andrade Furtado

Outorga: 12/12/1961

1964

Heribaldo Dias da Costa

Outorga: 23/04/1964

Dolor Uchoa Barreira

Outorga: 02/12/1964

1966

João Batista Saraiva Leão

Outorga: 06/01/1966

1968

Clodoaldo Pinto

Outorga: 23/08/1968

Humberto Fontenele da Silveira

Outorga: 23/08/1968

1969

Thomaz Gomes da Silva

Outorga: 03/01/1969

Otávio Terceiro de Farias

Outorga: 30/12/1969

1972

Jurandir Marães Picanço

Outorga: 22/09/1972

1973

Lincoln Mourão Matos

Outorga: 29/06/1973

1974

Humberto Rodrigues de Andrade

Outorga: 13/03/1974

Antônio Martins Filho

Outorga: 28/11/1974

1977

Oswaldo Rabelo

Outorga: 14/01/1977

Livino Virgínio Pinheiro

Outorga: 28/04/1977

1978

João Valente de Miranda Leão

Outorga: 22/06/1978

José Oswaldo Soares

Outorga: 22/06/1978

Aderbal Nunes Freire

Outorga: 14/12/1978

1981

Francisco Alves de Andrade Castro

Outorga: 13/08/1981

1982

José Waldemar de Alcântara e Silva

Outorga: 15/01/1982

José Borges de Sales

Outorga: 15/01/1982

Fran Martins

Outorga: 26/03/1982

Abelardo Fernando Montenegro

Outorga: 22/09/1982

1983

Francisco José de Abreu Matos

Outorga: 09/03/1983

José Wilson de Alencar

Outorga: 09/03/1983

José Alberto Magalhães Bastos

Outorga: 23/11/1983

Aílton Gondim Lóssio

Outorga: 23/11/1983

Walter de Moura Cantídio

Outorga: 09/12/1983

1984

Afrânio Gomes Fernandes

Outorga: 27/01/1984

Prisco Bezerra

Outorga: 25/05/1984

José Artur de Carvalho

Outorga: 25/05/1984

1988

José Júlio da Ponte Filho

Outorga: 28/04/1988

1989

Haroldo Gondim Juaçaba

Outorga: 02/10/1989

1991

João Hildo de Carvalho Furtado

Outorga: 10/06/1991

Joaquim Eduardo de Alencar

Outorga: 10/06/1991

José Caminha Alencar Araripe

Outorga: 10/06/1991

Maria Adísia Barros de Sá

Outorga: 10/06/1991

Paulo Bonavides

Outorga: 10/06/1991

Wagner Turbay Barreira

Outorga: 10/06/1991

José Rebouças Macambira (in memorian)

Outorga: 03/12/1991

Maria Grasiela Teixeira Barroso

Outorga: 03/12/1991

1992

José Maria Moreira Campos

Outorga: 28/02/1992

Francisco das Chagas Oliveira

Outorga: 28/02/1992

Afrânio Aragão Craveiro

Outorga: 30/06/1992

Franquiberto dos Santos Pessoa

Outorga: 30/12/1992

1993

Marcelo Pinheiro Klein

Outorga: 30/06/1993

Artur Eduardo Benevides

Outorga: 10/09/1993

1994

Mozart Soriano Aderaldo

Outorga: 03/06/1994

Hugo Alcântara Mota

Outorga: 03/06/1994

1996

José Alves Fernandes

Outorga: 27/03/1996

João Barbosa Pires P. Pessoa

Outorga: 27/03/1996

1997

José Tarquínio Prisco

Outorga: 02/10/1997

Eduardo Diatahy Bezerra de Menezes

Outorga: 02/10/1997

Zélia Rouquayrol

Outorga: 02/10/1997

1998

Glauce Socorro de Barros Viana

Outorga: 26/08/1998

Pedro Paulo Montenegro

Outorga: 26/08/1998

2000

José Nogueira Paes Júnior

Outorga: 28/12/2000

2004

Jesamar Leão de Oliveira

Outorga: 08/06/2004

José Murilo de Carvalho Martins

Outorga: 22/09/2004

Cleide Ancilon de Alencar Pereira

Outorga: 17/12/2004

Antônio Gervásio Colares

Outorga: 17/12/2004

Haroldo Cipriano Pequeno

Outorga: 17/12/2004

2006

Antônio Telmo Nogueira Bessa

Outorga: 20/01/2006

Expedito José de Sá Parente

Outorga: 20/01/2006

Paulo Augusto Campos de Moraes

Outorga: 20/01/2006

Emílio Recamonde Capelo

Outorga: 20/04/2006

Carlos Neves D'Alge

Outorga: 20/04/2006

José Telmo Valença

Outorga: 11/10/2006

2007

José Dilson Vasconcelos de Menezes

Outorga: 04/01/2007

José Liberal de Castro

Outorga: 06/07/2007

José Neudson Bandeira Braga

Outorga: 06/07/2007

Elias Boutala Salomão

Outorga: 06/07/2007

2009

Francisco Alcides Germano

Outorga: 15/10/2009

Maria da Silva Pitombeira

Outorga: 17/12/2009

Geraldo Wilson da Silveira Gonçalves

Outorga: 17/12/2009

2010

Geraldo Arraes Maia

Outorga: 30/04/2010

Melquíades Pinto Paiva

Outorga: 29/10/2010

Francisco Sérgio Pinherio Regadas

Outorga: 22/06/2012

Vietla Satyanarayana

Outorga: 22/06/2012

Francisco Hélio Rola

Outorga: 22/06/2012

Manassés Claudino Fonteles

Outorga: 22/06/2012

Professor Honoris Causa

1970

Joaquim Braga Montenegro

Outorga: 18/06/1970

1974

Fernando Paulino

Outorga: 12/08/1974

Carlos da Silva Laquaz

Outorga: 12/08/1974

1982

Fernando João Batista Coelho Pompeu

Outorga: 22/12/1982

1988

Djacir Lima Menezes

Outorga: 16/12/1988

1989

Elon Lages Lima

Outorga: 30/08/1989

1990

José Rodrigues Coura

Outorga: 25/10/1990

John R. David

Outorga: 25/10/1990

1992

José Edson Silva Pontes

Outorga: 03/11/1992

1993

Richard L. Guerrant

Outorga: 29/10/1993

1994

Manuel Mateus Ventura

Outorga: 11/04/1994

Wolf Paul

Outorga: 28/09/1994

Cleonice Berardinelli

Outorga: 16/11/1994

1995

Raimundo Braz Filho

Outorga: 02/03/1995

1996

Gilberto Mendonça Teles

Outorga: 20/09/1996

2003

Jorge Miranda

Outorga: 26/05/2003

Mário Brock

Outorga: 26/05/2003

2006

Mildred Spiewak Dresslhaus

Outorga: 04/09/2006

2007

Dominique Depeyre

Outorga: 30/03/2007

2008

Nelson Maculan Filho

Outorga: 18/03/2008

2009

Sérgio Machado Resende

Outorga: 17/12/2009

2010

Francisco Cesár Asfor Rocha

Outorga: 01/07/2010

Roberto Smith

Outorga: 30/08/2010

Vivaldo Moura Neto

Outorga: 05/11/2012

Doutor Honoris Causa

1959

Juscelino Kubitschek de Oliveira

Outorga: 29/09/1959

Gustavo Barroso

Outorga: 29/09/1959

Clóvis Salgado da Gama

Outorga: 29/09/1959

Armando Falcão

Outorga: 29/09/1959

Antônio Balbino de Carvalho

Outorga: 23/12/1959

Paulo Sarasate Ferreira Lopes

Outorga: 23/12/1959

1961

João Café Filho

Outorga: 13/07/1961

1964

John Horace Parry

Outorga: 03/03/1964

Humberto de Alencar Castelo Branco

Outorga: 01/07/1964

Hermann M. Goergen

Outorga: 05/08/1964

Vitorino Nemésio

Outorga: 05/08/1964

José Antônio Mora

Outorga: 23/10/1964

1965

Morris Asimow

Outorga: 18/05/1965

Lincoln Gordon

Outorga: 02/07/1965

Francklin David Murphy

Outorga: 15/10/1965

João Gonçalves de Sousa

Outorga: 12/11/1965

1966

Arnold Toynbee

Outorga: 12/08/1966

Richard Anderson Havill

Outorga: 31/10/1966

Virgílio de Morais Fernandes Távora

Outorga: 08/12/1966

Javier Malagón

Outorga: 08/12/1966

1967

Adolfo Cuadrado Muñiz

Outorga: 15/09/1967

Aderson Moreira da Rocha

Outorga: 15/09/1967

Emil Lehnrtz

Outorga: 15/09/1967

Pedro Paulo Penido

Entrega: 24/01/1967

1968

Tarso de Moraes Dutra

Outorga: 05/01/1968

Martinz de Aguiar

Outorga: 01/11/1968

1969

Pe. Misael Gomes da Silva

Outorga: 30/12/1969

1970

Jarbas Gonçalves Passarinho

Outorga: 24/04/1970

Mauro da Costa Rodrigues

Outorga: 30/04/1970

José Guimarães Duque

Outorga: 30/04/1970

1972

Manuel Eduardo Pinheiro Campos

Outorga: 22/09/1972

1973

Raul Barbosa

Outorga: 29/06/1973

Rubens Costa

Outorga: 29/06/1973

1974

César Cals de Oliveira Filho

Outorga: 12/08/1974

1975

Gilberto Freire

Outorga: 03/10/1975

1977

Albert Sabin

Outorga: 14/07/1977

José Aduino Bezerra

Outorga: 13/12/1977

Ney Aminthas Barros Braga

Outorga: 13/12/1977

Edson Machado de Sousa

Outorga: 16/08/1977

1978

Helmut Feldmann

Outorga: 31/08/1978

José Waldemar de Alcântara e Silva

Outorga: 29/12/1978

1979

Dom Aloísio Lorscheider

Outorga: 02/05/1979

1981

Rachel de Queiroz

Outorga: 13/08/1981

Jorge Amado

Outorga: 13/08/1981

Aldemir Martins

Outorga: 13/08/1981

Eduardo Mattos Portela

Outorga: 13/08/1981

1982

Eleazar de Carvalho

Outorga: 20/04/1982

Jacques Klein

Outorga: 20/04/1982

Willi Becker

Outorga: 20/04/1982

Rômulo Barreto de Almeida

Outorga: 17/06/1982

Jean Duvignaud

Outorga: 27/08/1982

Georges Balandier

Outorga: 27/08/1982

Hansgerd Schulte

Outorga: 20/04/1982

Dário Moreira de Castro Alves

Outorga: 22/12/1982

1983

Bernard Paul Laubié

Outorga: 05/04/1983

Robert Richard

Outorga: 05/04/1983

Eberard Müller Bochat

Outorga: 21/07/1983

1985

Dom Helder Pessoa Câmara

Outorga: 07/03/1985

Roberto Marinho

Outorga: 07/03/1985

Camillo Calazans de Magalhães

Outorga: 07/03/1985

1988

Paulo Réglus Neves Freire

Outorga: 14/06/1988

1989

Jack E. Reese

Outorga: 13/04/1989

Wilhelm Peter Stommel

Outorga: 13/04/1989

Euryclides de Jesus Zerbini

Outorga: 13/11/1989

1990

Klaus Stern

Outorga: 10/08/1990

Hans Joachim Koellreutter

Outorga: 25/10/1990

1991

Cláudio Cuello

Outorga: 10/06/1991

1992

Mauro Benevides

Outorga: 30/06/1992

Adib Domingos Jatene

Outorga: 30/06/1992

José Maria Bezerra de Paiva

Outorga: 30/06/1992

Florestan Fernandes

Outorga: 29/10/1992

Gerardo Melo Mourão

Outorga: 30/12/1992

1993

Werner Baer

Outorga: 30/06/1993

1997

Robert M. Carey

Outorga: 03/12/1997

Jimmye S. Hillman

Outorga: 03/12/1997

1998

Celso Furtado

Outorga: 23/11/1998

Francisco Buarque de Holanda

Outorga: 23/11/1998

1999

Antônio Gonçalves da Silva (Patativa do Assaré)

Outorga: 08/10/1999

2004

Friedhelm Schwaborn

Outorga: 22/09/2004

2005

José Aderaldo Castello

Outorga: 02/09/2005

2006

Pedro Verona Rodrigues Pires

Outorga: 11/10/2006

Ariano Vilar Suassuna

Outorga: 08/12/2006

2007

Lauro de Oliveira Lima

Outorga: 04/01/2007

2009

Valton de Miranda Leitão

Outorga: 29/05/2009

2011

Ralph Della Cava

Outorga: 03/06/2011

HONRARIAS CONCEDIDAS A DOCENTES DA UFC

Medalha da Ordem Nacional do Mérito Científico do Ministério da Ciência e Tecnologia — Classe Comendador

1995

João Lucas Marques Barbosa

Professor Titular do Departamento de Matemática da UFC. Tem experiência na área de matemática, com ênfase em geometria Diferencial.

1996

Francisco Ariosto Holanda

Professor Adjunto do Departamento de Tecnologia da UFC.

1998

Hélio Guedes de Campos Barros

Professor Adjunto da UFC. Ministrou aulas no Curso de Mestrado em Sociologia do Desenvolvimento da UFC, além de atuar como Pesquisador.

2002

Glauce Socorro de Barros Viana

Professor Titular do Curso de Pós-Graduação em Farmacologia da UFC. Tem experiência na área de Farmacologia, com ênfase em Farmacologia Bioquímica e Molecular, Neurofarmacologia e Farmacologia de plantas Medicinais.

Manassés Claudino Fonteles

Professor Titular do Departamento da Faculdade de Farmácia Odontologia e Enfermagem da UFC. Tem experiência na área de Farmacologia, com ênfase em Farmacologia Cardiorenal.

2005

Antônio Gervásio Colares

Professor Titular do Departamento de Matemática da UFC. Tem experiência na área de matemática, com ênfase em geometria e Topologia.

2006

Benildo Sousa Cavada

Professor Associado I do Departamento de Bioquímica e Biologia Molecular da UFC e membro da Academia Brasileira de Ciências. Tem experiência na área de Bioquímica, com ênfase em Química de Macromoléculas.

2007

José Júlio da Ponte Filho

Professor Emérito da UFC. Tem experiência na área de Agronomia, com ênfase em Fitoparasitas.

2010

Josué Mendes Filho

Professor Titular do Departamento de Física da UFC. Tem experiência na área de Física, com ênfase em Física da Matéria Condensada, atuando principalmente nos seguintes temas: espectroscopia raman, transições de fase, e dinâmica de água subterrânea.

Afrânio Aragão Craveiro

Professor Titular Departamento de Química Orgânica e Inorgânica da UFC e desenvolve pesquisas na área de Química, com ênfase em Química Orgânica

Lindberg Lima Gonçalves

Professor do Departamento de Engenharia Metalúrgica e Materiais do Centro de Tecnologia da UFC. Tem experiência na área de Física, com ênfase em física da matéria condensada.

Manoel Odorico de Moraes Filho

Professor do Departamento de Fisiologia e Farmacologia da Faculdade de medicina da UFC e desenvolve pesquisas na área de Farmacologia, com ênfase em Oncologia.

HOMENAGEM AOS MENTORES DE DOCÊNCIA

Objetivando reunir docentes e discentes na promoção e na troca de experiências, com vista à aprendizagem coletiva, a Pró-Reitoria de Graduação – PROGRAD da UFC idealizou o Programa Comunidade de Cooperação e Aprendizagem Significativa – CASA.

O Programa CASA foi idealizado para atender às necessidades de professores recém-ingressos na UFC, além dos novos professores que ingressarão na instituição. Contudo, a composição de uma CASA não estará completa sem a importante presença do professor veterano.

MENTORES DE DOCÊNCIA, professores veteranos (aposentados ou ativos), que lecionaram na UFC ou em outra instituição de ensino superior, e que tenham inspirado a carreira docente dos professores recém-ingressos na UFC.

2010

André Haguette

Curso: Ciências Sociais

Instituição: UFC

Maria Izaíra Silvino Moraes

Curso: Música

Instituição: UFC

Marisa Masumi Beppu

Curso: Engenharia Química

Instituição: UNICAMP

Roberto Martins Castelo

Curso: Arquitetura

Instituição: UFC

Teresinha de Jesus Pinheiro Maciel

Curso: Administração

Instituição: UFC

Thelma Leite de Araújo

Curso: Enfermagem

Instituição: UFC

2011

Ângela Alencar de Araripe Pinheiro

Curso: Psicologia

Instituição: UFC

Antônio Sérgio Sombra

Curso: Física

Instituição: UFC

Cláudia Cuevo Candido

Curso: Matemática

Instituição: USP

Carlos Felipe Grangeiro Loureiro

Curso: Engenharia Civil

Instituição: UFC

Francisco Belmino Romero

Curso: Química

Instituição: UFC

Geison Vasconcelos Lira

Curso: Medicina

Instituição: UFC

Francisco Gilmar Cavalcante de Carvalho

Curso: Comunicação

Instituição: UFC

Hamilton Ferreira Gomes de Abreu

Curso: Engenharia Metalúrgica

Instituição: UFC

Helena Mathews Cascon

Curso: Ciências Biológicas
Instituição: UFC

Francisco Hélio Rola

Curso: Medicina
Instituição: UFC

José Riverson Araújo Cysne Rios

Curso: Comunicação Social
Instituição: UFC

Lourdes Bernardes Gonçalves

Curso: Letras Estrangeiras
Instituição: UFC e UECE

Luiz Botelho de Albuquerque

Curso: Pedagogia
Instituição: UFC

Manoel Andrade Neto

Curso: Química
Instituição: UFC

Mirtes Mirian Amorim Maciel

Curso: Filosofia
Instituição: UFC

Ricardo Lincoln Laranjeira Barrocas

Curso: Psicologia
Instituição: UFC

Ricardo Thé

Curso: Engenharia Elétrica
Instituição: UFC

Simone Simões Ferreira Soares

Curso: Ciências Sociais
Instituição: UFC

Suely Helena de Araújo Barroso

Curso: Engenharia de Transportes
Instituição: UFC

Vanda Magalhães Leitão

Faculdade de Educação
Instituição: UFC

Verônica Maria de Araújo Calado

Curso: Engenharia Química
Instituição: UFRJ

2012

Rita Vieira de Figueiredo

Educação
Instituição: UFC

Walter Roberto Correia

Escola de Educação Física e Esporte
Instituição: USP

Maria Dulce Sousa Castelo

Casa de Cultura Francesa
Instituição: UFC

Pedro Arnaldo Henriques Serra Pinto

Instituto de Cultura e Arte
Instituição: UFC

Evânia Atina Teixeira de Figueiredo

Tecnologia de Alimentos
Instituição: UFC

Geraldo Arraes Maia

Tecnologia de Alimentos
Instituição: UFC

The background features a dark blue field with two sets of overlapping, chevron-like shapes. One set on the left points right, and another on the right points left. The shapes are in various shades of blue and white, creating a layered, 3D effect. A large, bold white number '2' is positioned in the upper right quadrant.

2

**INCLUSÃO
SOCIAL**

Secretaria de Acessibilidade UFC Inlui

A Secretaria de Acessibilidade UFC Inlui criada pelo Conselho Universitário (CONSUNI) em 30 de agosto de 2010. Tem como atribuições: elaborar, executar e gerenciar ações na área de acessibilidade; oferecer suporte às unidades acadêmicas e administrativas para a efetivação da acessibilidade na UFC; e estimular o desenvolvimento de uma cultura inclusiva na UFC. Suas ações se desenvolvem em cinco eixos principais: atitudinal, promovendo reflexões sobre a educação e profissionalização de pessoas com deficiência, visando à remoção de barreiras que impedem a acessibilidade em suas várias dimensões; arquitetônico, adequando e/ou construindo estrutura física da UFC, tornando acessíveis os espaços da instituição para pessoas que apresentam condições de deficiência motora e/ou visual; pedagógico, propondo ações que favoreçam a permanência de alunos com deficiência na UFC e a formação da comunidade acadêmica para a inclusão; tecnológico, estimulando a realização de pesquisas e ações em tecnologias assistivas para o desenvolvimento de equipamentos, serviços e estratégias que permitam a acessibilidade ao conhecimento com autonomia; e linguístico, garantindo às pessoas surdas acesso à comunicação, à informação e à educação.

Tabela 2.1 - ATIVIDADES EXECUTADAS - 2011 A 2012

PROGRAMAS/PROJETOS	2011	2012
Acessibilidade Atitudinal	11	13
Acessibilidade Arquitetônica	3	5
Acessibilidade Comunicacional	-	2
Acessibilidade Pedagógica/Linguística	6	2

- Notas:
1. Acessibilidade Atitudinal: Promover a remoção de barreiras atitudinais que impedem a acessibilidade em suas várias dimensões.
 2. Acessibilidade Pedagógica: Favorecer a formação de alunos com deficiência nos cursos de graduação.
 3. Acessibilidade Arquitetônica: Adequar os espaços físicos do Centro de Humanidade e da Faculdade de Educação, tornando-os acessíveis aos estudantes com deficiência física.

Tabela 2.2 - RELAÇÃO DAS ATIVIDADES EXECUTADAS - 2012

PROGRAMAS/PROJETOS	QUANT.
ACESSIBILIDADE ATITUDINAL (Formação para inclusão)	
Produção e publicação da Cartilha "Acessibilidade na UFC", em parceria com a Coord. de Comunicação e Marketing	3.700 exemplares
Realização de Curso de Tecnologias Assistivas para alunos e servidores da UFC	1 curso
Realização de Oficina sobre Nova Ortografia para Deficientes Visuais (Ação de Extensão)	1 oficina
Realização de Oficina sobre Acesso a Redes Sociais por Deficientes Visuais (Ação de Extensão)	1 oficina
Participação em Seminário de Ambientação de Servidores promovido pela Superintendência de Recursos Humanos, realizados em Fortaleza, Sobral e Juazeiro do Norte	3 seminários
Participação na Feira das Profissões, realizando mini-oficinas de Braille, Libras e Audiodescrição, e oferecendo informações sobre as ações de acessibilidade na UFC, aos visitantes	3 oficinas
Participação no XXXI Encontro de Iniciação Científica com apresentação de trabalhos sobre acessibilidade	8 pôsteres
Participação no XXI Encontro de Extensão com apresentação de trabalhos sobre acessibilidade	2 apresentação
Participação no V Encontro de Experiências Estudantis com apresentação de trabalhos sobre acessibilidade	2 pôsteres
Participação no II Encontro de Monitoria de Proj. da Graduação com apresentação de trabalhos sobre acessibilidade	2 pôsteres
Organização de livro sobre Acessibilidade na UFC (no prelo)	1 livro
Realização de grupo de estudos sobre audiodescrição (grupo com bolsistas)	1 grupo
Elaboração do Plano Pedagógico do Curso Letras - Língua Brasileira de Sinais (Libras) com início em 2013.2.	-

Fonte: Secretaria de acessibilidade UFC - Incluir, 2012.

Tabela 2.2 - RELAÇÃO DAS ATIVIDADES EXECUTADAS - 2012

PROGRAMAS/PROJETOS	QUANT.
ACESSIBILIDADE ARQUITETÔNICA	
Realização de visita técnica na Residência Universitária do campus do Pici e na obra de construção do prédio do Instituto de Cultura e Arte, para verificação de itens de acessibilidade	2 visitas
Contribuição na elaboração do Plano de Acessibilidade Arquitetônica para a UFC	-
ACESSIBILIDADE PEDAGÓGICA/LINGUÍSTICA	
Acompanhamento da vida acadêmica de alunos com deficiência visual, estabelecendo contato com coord. e professores	6 alunos
Digitalização de textos acadêmicos para alunos com deficiência visual, com audiodescrição, a partir de suas demandas	37 títulos
Orientação à equipe da Biblioteca do Centro de Ciências quanto ao atendimento a alunos com deficiência visual, inseridos no curso de Computação	3 encontros
Acompanhamento pedagógico e oferta de intérprete de Libras para aluno com deficiência auditiva do curso de Letras	1 intérprete
Oferta de intérprete de Libras para os servidores surdos da UFC (2 professores da Faced e técnico-administrativo)	2 intérpretes
ACESSIBILIDADE COMUNICACIONAL	
Coordenação de Treinamento sobre Acessibilidade na WEB, por videoconferência, realizado pelo Projeto Acessibilidade Virtual do Instituto Federal de Tecnologia do Rio Grande do Sul (IFRS) – Campus de Bento Gonçalves em parceria com UFC Virtual e STI	1 treinamento com 8h
Participação na primeira etapa avaliação dos aspectos da acessibilidade no Portal da UFC, em conjunto com a STI.	1 evento

Fonte: Secretaria de acessibilidade UFC - Incluir, 2012.

Inclusão Social

Tabela 2.3 - AÇÕES DE INCLUSÃO - 2006 A 2012

ESPECIFICAÇÃO	2006	2007	2008	2009	2010	2011	2012
Curso Intercultural dos Povos Indígenas							
Nº de Matriculados	-	-	-	-	116	116	36
Programas de Bolsas				2.672	3.455	4.482	5.435
Apoio Administrativo	-	-	-	-	100	100	200
Aprendizagem Cooperativa	-	-	-	98	226	250	250
Informática	-	-	-	95	95	100	100
Graduação							
Iniciação Acadêmica	-	-	-	500	580	826	756
Iniciação Científica - PIBIC	-	-	-	782	769	942	925
Iniciação à Docência - PIBID	-	-	-	442	605	700	788
Cultura e Arte	-	-	-	64	64	64	80
Desporto	-	-	-	-	30	50	827
Extensão	-	-	-	274	378	618	670
Monitoria de Projetos (Graduação)	-	-	-	137	256	300	299
Programa de Educação Tutorial - PET - UFC-SESu	-	-	-	280	352	532	540
Assistência Estudantil							
Nº Alunos Residentes	221	250	284	288	308	458	535
Nº Auxílio Residentes (Alunos)	-	-	-	-	414	458	535
Nº Ajuda de Custo (Alunos) - Participação de Eventos	-	-	-	2.552	3.648	3.782	3.695
Nº Bolsas de Iniciação Acadêmica	-	-	-	500	580	826	756
Programa de Assistência à Saúde							
Consultas Médicas	-	-	-	2.782	2.330	1.879	1.988
Consultas Odontológicas	-	-	-	2.987	2.986	2.993	2.036
Nº Tratamentos Odontológicos - Concluídos	-	-	-	392	393	472	342
Nº Acompanhamento Psicológico (Alunos)	-	-	-	259	179	120	190
Programa de Assistência Alimentar					583.202	661.209	880.881
Estudante Residente (Café da Manhã, Almoço e Jantar)	-	-	-	-	122.443	123.985	141.955
Estudante (Almoço)	-	-	-	-	460.759	537.224	738.926
Programa de Desporto Universitário							
Nº de Estudantes Envolvidos	-	-	-	1.379	3.424	3.117	1.868
Nº Bolsas de Incentivo ao Desporto	-	-	-	-	30	50	827

Fonte: Unidades Acadêmicas, 2012.

(*) Valor estimado.

Tabela 2.3 - AÇÕES DE INCLUSÃO - 2006 A 2012

ESPECIFICAÇÃO		2006	2007	2008	2009	2010	2011	2012
Extensão	Nº Ações de Extensão	310	589	685	718	686	869	729
	Nº de Bolsas de Cultura e Arte (Alunos)	-	-	-	64	64	64	80
	Nº de Bolsas de Extensão (Alunos)	-	-	-	274	378	618	670
	População Beneficiada	75.000	899.681	861.555	832.257	821.170	723.683	733.955
	Nº de Estágio Discente em Empresas	1.830	2.104	2.058	2.727	3.316	3.951	4.177
Seara da Ciência	Nº de Visitas de Alunos aos Laboratórios	5.423	4.510	4.430	6.209	8.861	10.377	3.087*
	Nº de Alunos Visitantes no Salão de Exposição	7.241	6.560	7.476	9.262	15.639	15.900	3.087
	Escola Pública	3.140	3.331	3.641	5.021	6.256	5.999	1.913
	Escola Particular	2.642	1.841	1.845	2.472	4.995	6.910	1.023
	Avulsos	1.459	1.388	1.990	1.769	4.388	2.991	151
	Projetos de Extensão (Nº de Alunos)	-	-	4.460	5.200	4.860	4.710	-
	Show Científico	-	-	2.330	2.630	2.850	3.940	-
	Peças Teatrais	-	-	2.130	2.570	2.010	770	-
Casa Amarela	Cursos Realizados (Nº de Alunos)	212	250	243	259	173	207	165
	Cinema e Vídeo	66	66	72	62	47	57	49
	Fotografia	146	151	141	166	99	107	110
	Cinema de Animação	-	33	30	31	27	43	6
	Oficinas Realizadas (Nº de Capacitados)	228	80	40	-	240	200	739
Museu	Cine Ceará (Nº de Espectadores)	35.000	35.000	40.000	43.499	45.000	60.000	60.000
	Nº de Exposições	15	4	7	10	8	7	6
	Nº de Visitantes	4.531	4.314	3.250	3.508	3.266	6.346	8.062

Fonte: Unidades Acadêmicas, 2012.

(*) Os laboratórios receberam visitas até o mês de maio de 2012, devido à mudança de endereço para o campus do Pici.

Tabela 2.3 - AÇÕES DE INCLUSÃO - 2006 A 2012

ESPECIFICAÇÃO		2006	2007	2008	2009	2010	2011	2012
Casa José de Alencar	Nº de Visitantes	-	-	12.047	25.740	45.102	51.038	35.987
	Nº de Estudantes	-	-	5.909	6.233	3.955	5.714	4.038
	Nº Participantes de Eventos	-	-	3.059	15.883	37.000	42.075	29.157
	Nº Turistas	-	-	3.079	3.624	4.147	3.249	2.792
Casas de Cultura Estrangeira	Nº de Alunos Matriculados¹	5.954	6.005	5.687	5.832	5.579	4.911	4.096
	Alemã	552	526	523	450	470	546	477
	Britânica	2.253	2.266	2.185	2.234	2.156	1.706	1.495
	Francesa	1.310	1.218	1.153	1.270	1.165	947	832
	Hispanica	884	946	908	912	936	812	556
	Italiana	467	560	519	504	497	523	309
	Portuguesa	488	489	399	462	355	377	427
Hospitais Universitários	Nº Consultas	323.065	290.909	328.112	300.332	291.686	260.904	274.308
	Nº Internações	11.073	11.445	12.774	13.646	17.866	16.558	15.697
	Nº Cirurgias	7.380	7.329	9.374	9.419	8.377	8.919	9.212
	Nº Exames	968.207	945.867	972.434	959.311	963.761	812.386	890.267
	Nº de Transplantes (HUWC)	100	110	130	173	208	249	280
	Córnea	-	-	-	21	20	18	15
	Hepático	55	62	73	80	91	127	126
	Medula Óssea	-	-	-	7	17	19	27
	Pâncreas	-	-	-	-	-	1	3
	Renal	45	48	57	65	80	84	109
Nº Hemodiálises (Sessões)	11.558	11.647	11.797	11.567	11.700	11.500	11.756	
Nº Quimioterapia (Sessões)	3.949	4.938	3.042	3.567	4.170	4.017	4.892	

Fonte: Unidades Acadêmicas, 2012.

(1) O máximo dos alunos matriculados nos semestres (1º ou 2º) do ano.

Labrinjo e Brinquedoteca de Pesquisa e Lazer

O **LABRINJO** - Laboratório de Brinquedos e Jogos destina-se ao fortalecimento do vínculo entre teoria e prática pedagógica e o conhecimento da realidade brasileira na área de brinquedos e materiais pedagógicos. Como laboratório de pesquisa, de extensão universitária e de formação didática dos professores da Universidade Federal do Ceará – UFC e de educadores como um todo, o LABRINJO especializou-se no estudo e pesquisa de jogos, brinquedos e materiais lúdicos e pedagógicos, no aperfeiçoamento da qualidade da formação metodológica do educador, razão pela qual, vincula-se ao Núcleo de Estudos Metodológicos do Instituto de Educação Física e Esportes - IEFES da UFC.

Gráfico 2.1 - NÚMERO DE ATENDIMENTO NO LABRINJO E NA BRINQUEDOTECA DE PESQUISA E LAZER EM 2011

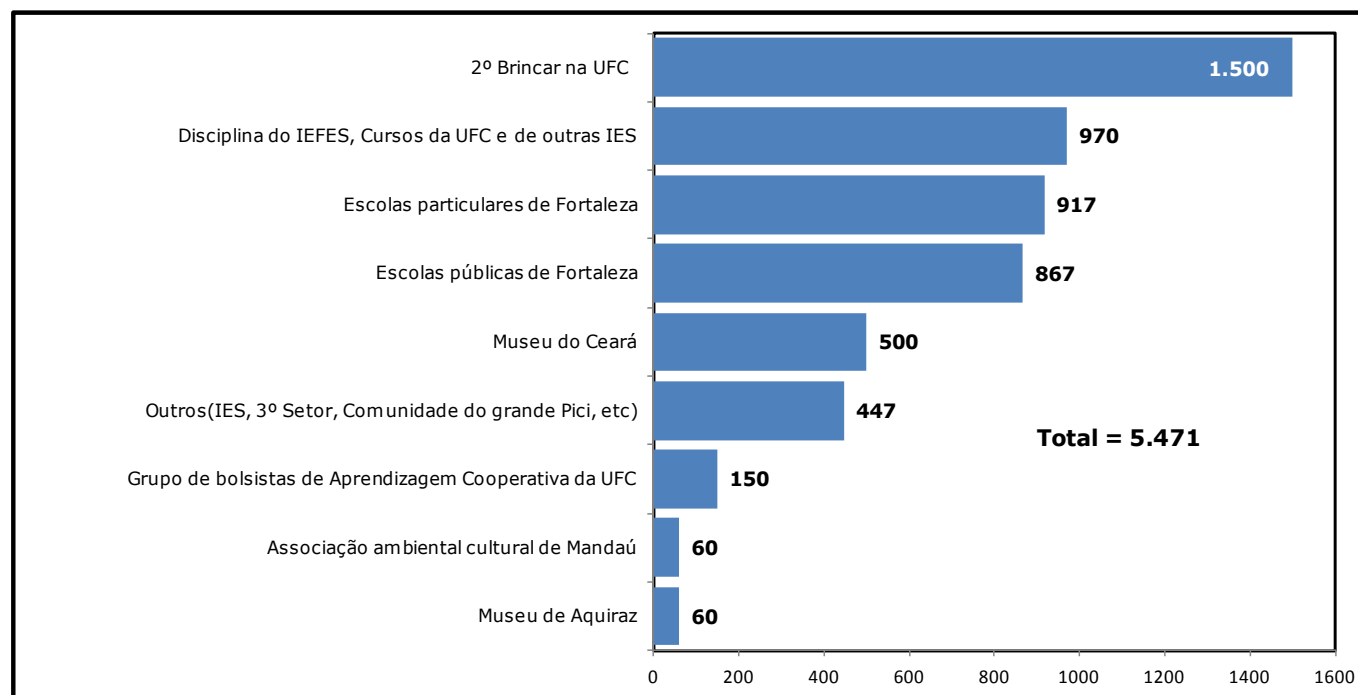

Fonte: Labrinjo, 2011.

Gráfico 2.2 - DISTRIBUIÇÃO PERCENTUAL DAS INSTITUIÇÕES QUE VISITARAM O LABRINJO E BRINQUEDOTECA DE PESQUISA E LAZER EM 2011



Gráfico 2.3 - NÚMERO DE ATENDIMENTO POR FAIXA ETÁRIA NO LABRINJO E NA BRINQUEDOTECA DE PESQUISA E LAZER EM 2011



Fonte: Labrinjo, 2011.

Gráfico 2.4 - NÚMERO DE ATENDIMENTO POR FAIXA ETÁRIA NA BRINQUEDOTECA DE PESQUISA E LAZER EM 2011

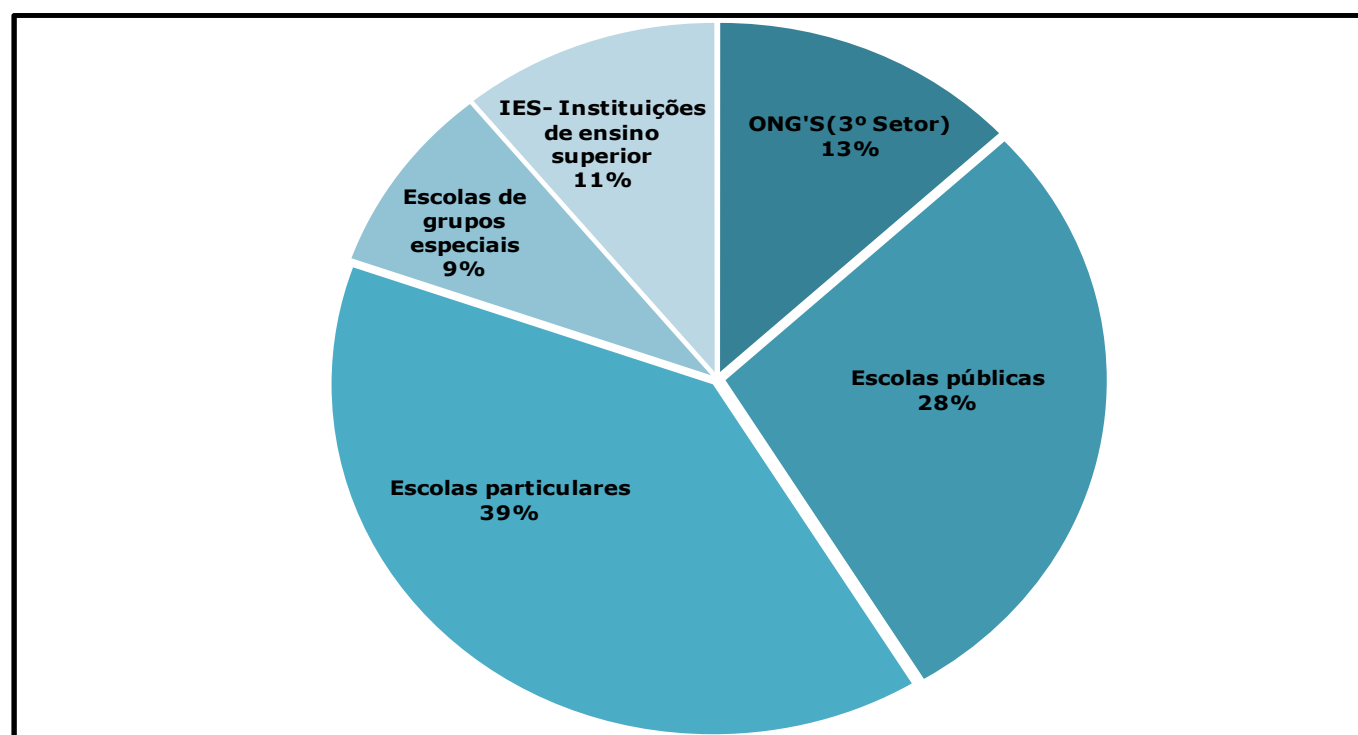
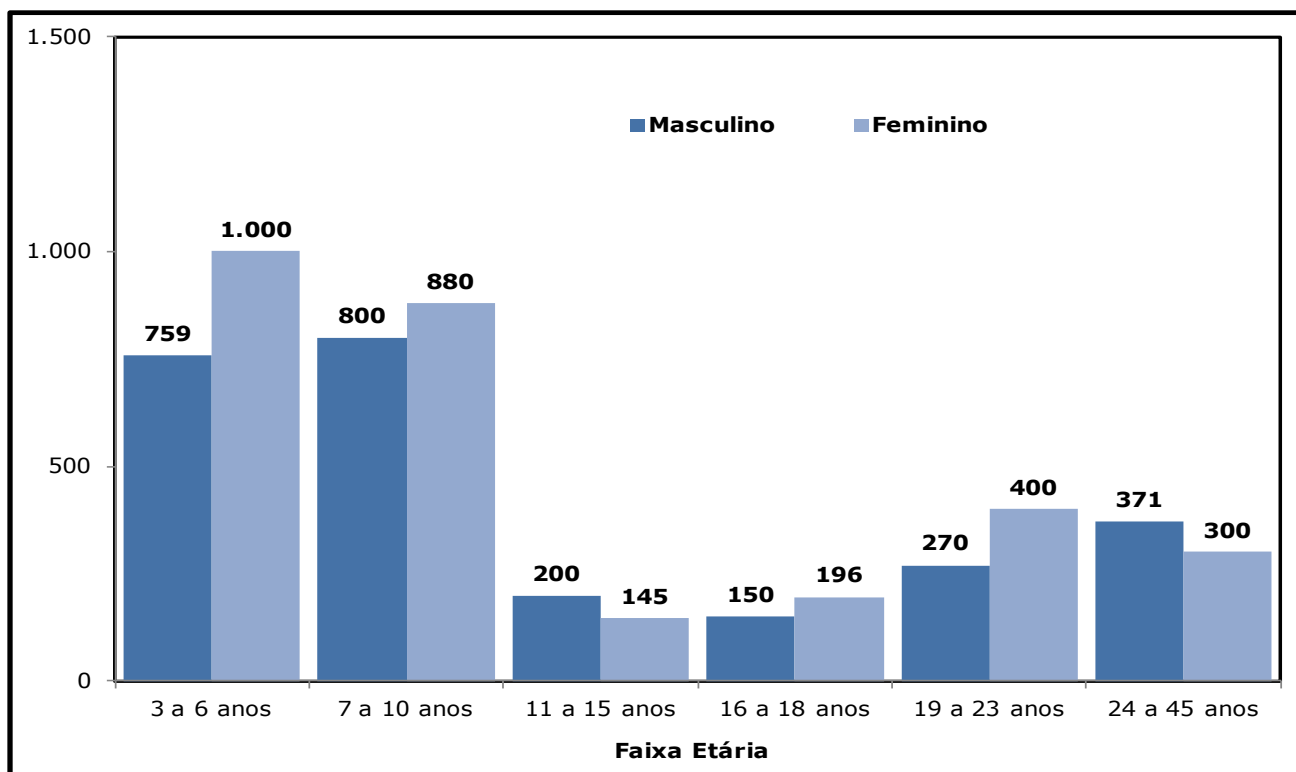

Gráfico 2.5 - NÚMERO DE ATENDIMENTO DOS GRUPOS ESPECIAIS NA BRINQUEDOTECA DE PESQUISA E LAZER EM 2011



Fonte: Labrinjo, 2011.

Tabela 2.4 - PROJETOS E PROGRAMAS DE INCLUSÃO SOCIAL EM 2012

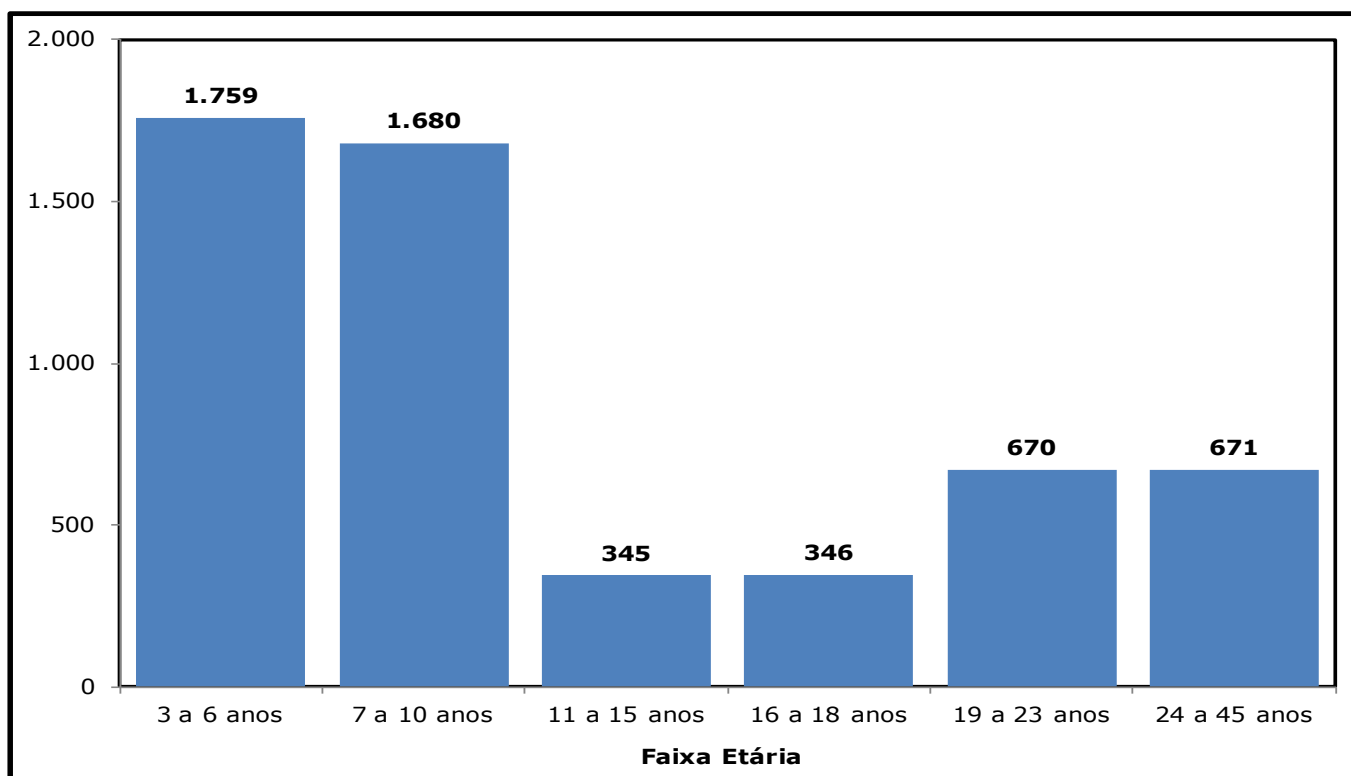
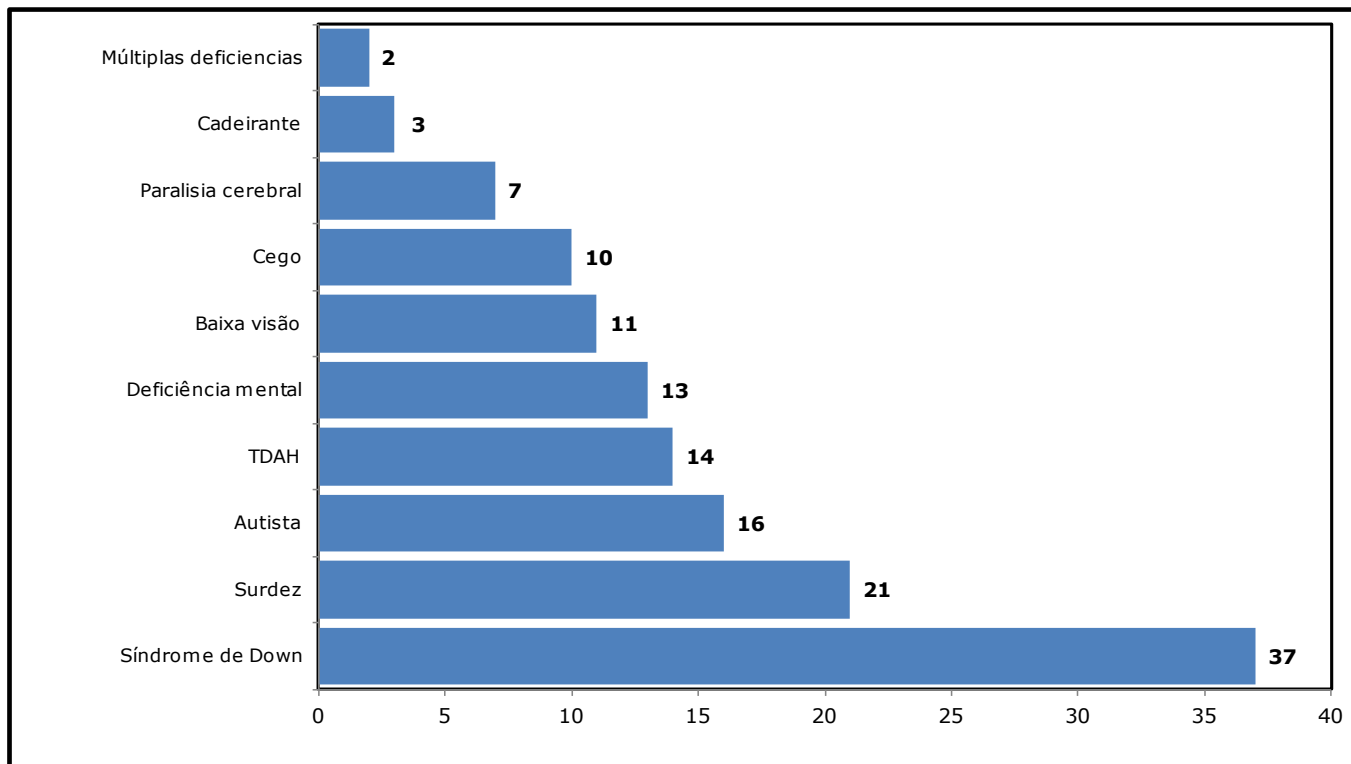
Nome	Nº de Participantes	População Alvo
A musculação na preparação física dos alunos-atletas da UFC	80	Alunos da UFC integrantes de seleções esportivas universitárias
Avaliação e prescrição de Atividades Físicas	200	Crianças e adolescentes de escolas públicas e privadas
Basquete em cadeira de rodas	20	Pessoas com deficiências
Basquete solidário	25	Crianças e adolescentes em áreas de risco
EDUCADANCE: a dança de caráter sócio, cultural e educacional	200	Alunos da escola de Ensino Fundamental e Médio Mariano Martins
Escola infanto juvenil de danças populares da UFC	120	Crianças e adolescentes das escolas e comunidades que ficam no entorno do IEFES/UFC
Escolinhas Esportivas da UFC	150	Crianças e adolescentes das escolas e comunidades que ficam no entorno do IEFES/UFC
Esporte Educacional e Qualidade de vida de crianças e adolescentes	293	Crianças e adolescentes de escolas públicas e privadas de Fortaleza
Handebol de praia na comunidade	30	Alunos participantes dos projetos desenvolvidos pelo ARCA no núcleo localizado na Barra do Ceará, praia das Goiabeiras
Handebol formativo	30	Crianças e adolescentes em áreas de risco
Laboratório de atividade física e saúde coletiva	20	Alunos e egressos do curso de Educação Física
Longevidade em atividade	40	Idosos residentes em asilos
Núcleo técnico pedagógico de ginástica rítmica: da iniciação ao alto nível	10	Crianças e adolescentes do sexo feminino da comunidade do PICI
Pro-Movendo sorrisos	50	Adolescentes e jovens com autismo
Saúde em movimento	200	Doentes cardiovasculares ou com fatores de risco cardiovascular
UFCDOKAR no Jangurussú: um caminho à cidadania	15	Jovens da Comunidade do Jangurussú
Total	1.483	

Fonte: IEFES, 2012.

Núcleo de Desenvolvimento da Criança - NDC

O NDC é ligada ao Departamento de Economia Doméstica da UFC, que se baseia no construtivismo e sociointeracionismo. O NDC fica sediado no campus do Pici, oferece Educação Infantil a filhos de servidores docentes e técnico-administrativos e de alunos da Universidade. As crianças têm faixa etária entre dois anos e meio e cinco anos.

Gráfico 2.6 - EVOLUÇÃO DO NÚMERO DE ALUNOS ATENDIDOS - 2009 A 2012

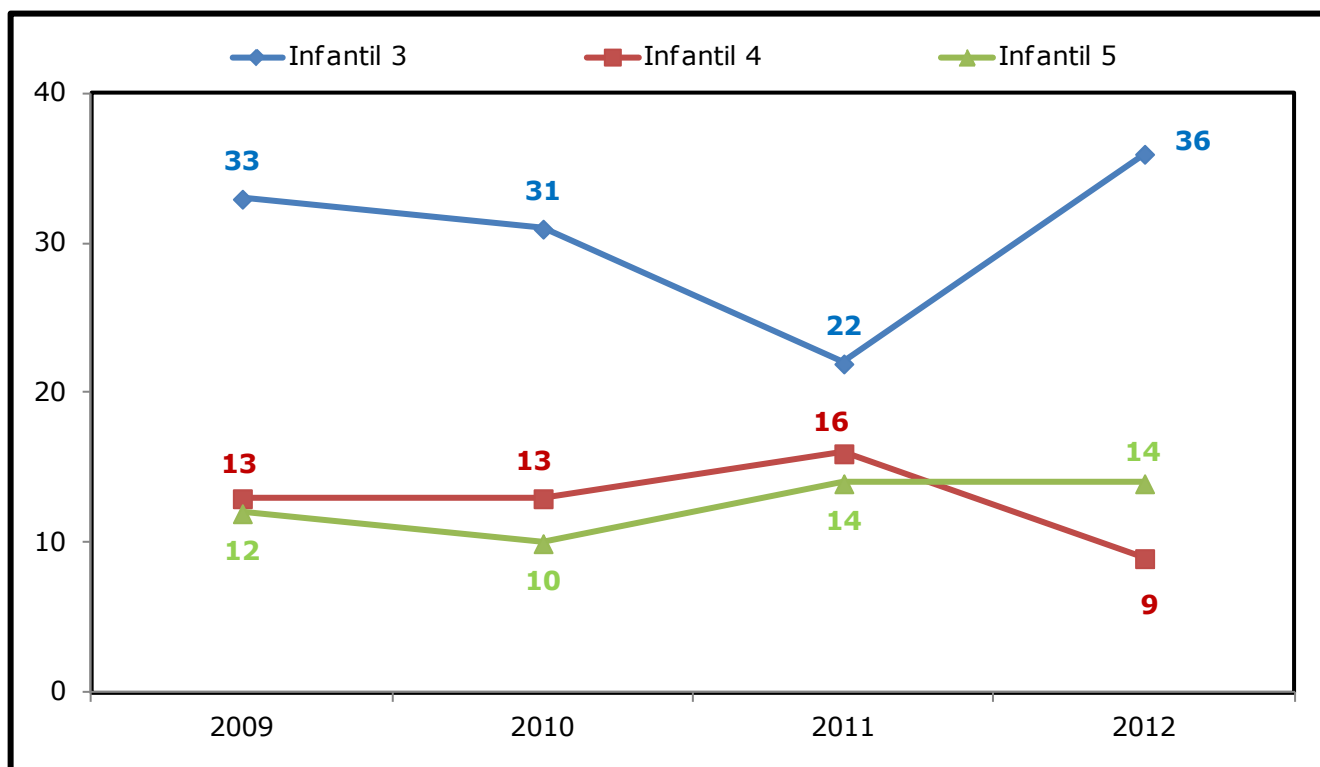

Fonte: NDC, 2012

Nota: Infantil 3, crianças até 3 anos e meio, Infantil 4, crianças até 4 anos e meio e Infantil 5, crianças até 5 anos e meio.

Gráfico 2.7 - ALUNO POR TIPO DE DEFICIÊNCIA ATENDIDO PELO NDC - 2012

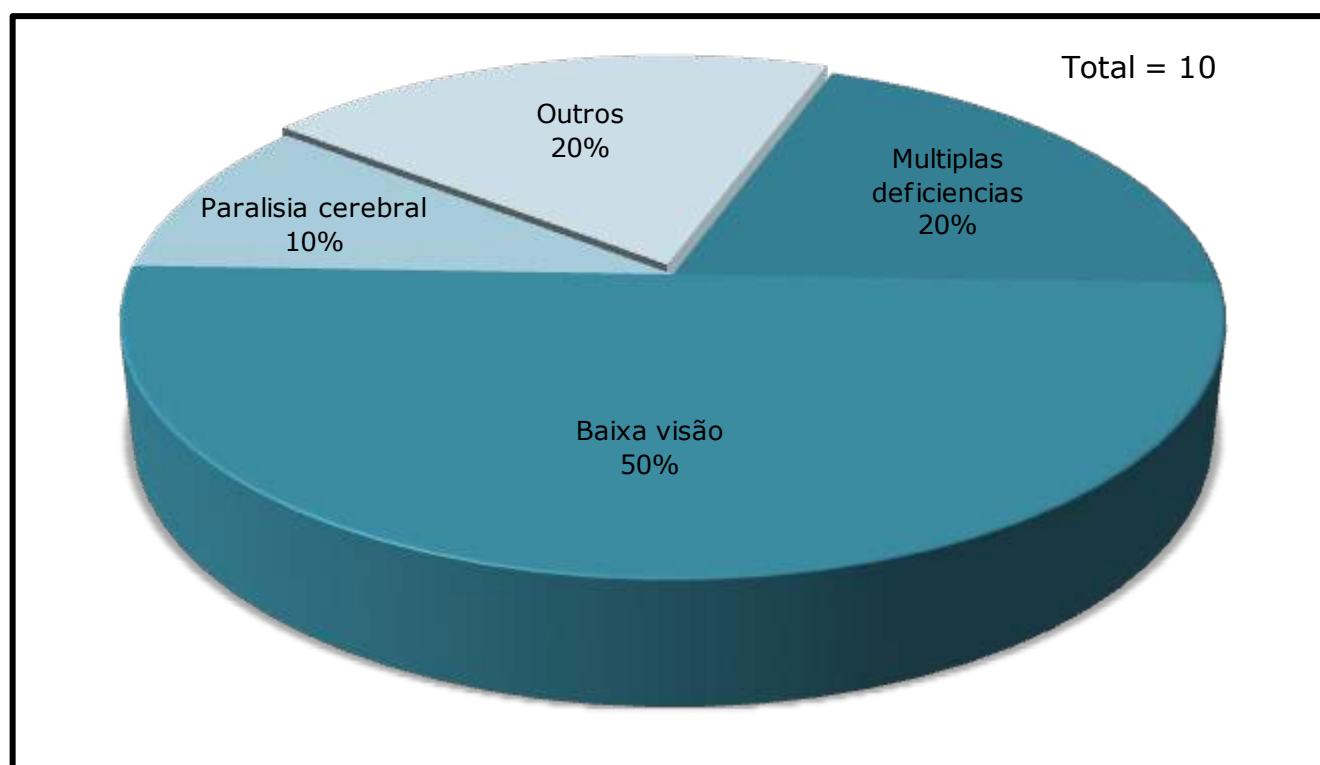

Fonte: NDC, 2012

The background features a dark blue field with two large, stylized arrow shapes pointing towards each other from the left and right edges. These arrows are composed of multiple parallel lines in varying shades of blue, creating a 3D effect. A large, white, sans-serif number '3' is positioned in the upper right quadrant.

3

INDICADORES

Indicadores de Desempenho

Tabela 3.1 - INDICADORES DE DESEMPENHO DA UFC - 2003 A 2012

ESPECIFICAÇÃO	2003	2004	2005	2006	2007	2008	2009	2010	2011	2012
Unidades Acadêmicas	9	9	9	12	12	14	16	16	16	18
Centros	4	4	4	4	4	4	4	4	4	4
Faculdades	5	5	5	5	5	5	5	5	5	5
Institutos	-	-	-	-	-	2	4	4	4	4
Campi do Interior (Cariri, Quixadá, Sobral, Russas e Crateús)	-	-	-	3	3	3	3	3	3	5
Processos Seletivos										
SiSU										
Candidatos Inscritos	-	-	-	-	-	-	-	-	118.221	133.923
Vagas Ofertadas	-	-	-	-	-	-	-	-	5.724	5.834
Demanda	-	-	-	-	-	-	-	-	20,65	22,95
Nº de Ingressantes via SiSU	-	-	-	-	-	-	-	-	5.643	5.718
Vestibular (extinto)										
Candidatos Inscritos	-	-	42.616	36.719	37.771	31.328	32.490	44.156	-	-
Vagas Ofertadas	-	-	3.625	3.605	4.045	4.085	4.484	5.524	-	-
Demanda	-	-	11,76	10,19	9,34	7,67	7,25	7,99	-	-
Nº de de Ingressantes via Vestibular	3.604	3.673	3.610	3.981	3.978	4.126	4.498	5.449	-	-
Cursos de Graduação										
Cursos Presenciais										
Nº de Cursos	53	54	54	69	70	73	76	101*	105*	108*
Nº de Matriculados ¹	19.630	20.701	19.455	22.500	20.776	20.991	23.300	24.634	25.467	26.257
UFC VIRTUAL - Cursos a distância										
Nº de Cursos Semi-Presenciais	-	-	-	-	6	7	7	8	9	9
Nº de Matriculados	-	-	-	248	920	1.655	4.197	4.713	4.975	5.129
Nº de Polos	-	-	-	-	-	-	-	30	30	30
Assistência ao Estudante										
Nº de Residências Universitárias	-	-	-	-	-	-	15	16	16	14
Nº de Alunos Residentes (Fortaleza e Interior)	207	214	229	221	250	284	288	416	458	535
Nº de Auxílio Residentes (Alunos)	-	-	-	-	-	-	-	416	458	535
Nº de Ajuda de Custo (Alunos)-Participação de eventos	-	-	-	-	-	1.161	2.552	3.648	3.782	3.695
Nº de Bolsas de Iniciação Acadêmica	-	-	-	-	-	-	500	580	826	756
Nº de Bolsas de Incentivo ao Desporto	-	-	-	-	-	-	-	30	50	827
Nº de Acompanhamento Psicológico	-	-	-	-	-	-	259	179	120	190

Fonte: Unidades Acadêmicas, 2012. UFC Virtual, 2012.

(1) UFC em Números - 2003 a 2006. Em 2007 foi usado o valor máximo do 1º e 2º semestre do Relatório de Gestão. Censo 2008 a 2009. PROGRAD, 2010. SIGAA, 2011. PINGIFES, 2012. . Em 2012 foram incluído 98 alunos matriculados no curso de Tecnologia e Gestão da qualidade.

(*) Em 2010 as habilitações se transformaram em cursos isolados. Censo da Educação Superior, 2010 a 2012.

Tabela 3.1 - INDICADORES DE DESEMPENHO DA UFC - 2003 A 2012

ESPECIFICAÇÃO	2003	2004	2005	2006	2007	2008	2009	2010	2011	2012
Cursos de Pós-Graduação										
Total Geral de Cursos	102	108	110	72	144	136	150	160	163	156
Total de Cursos Strito Sensu	59	65	67	72	80	84	89	96	97	98
Doutorado	16	18	19	22	27	32	35	39	39	40
Mestrado Acadêmico	38	41	42	43	46	46	48	49	49	49
Mestrado Profissional	5	6	6	7	7	6	6	8	9	9
Especialização (presencial)	43	43	43	-	64	52	61	64	66	58
Nº de Matriculados (Strito Sensu)	2.940	1.841	2.127	2.391	3.479	3.195	3.763	3.568	4.700	5.780
Doutorado ²	747	407	547	692	804	994	1.179	1.107	1.793	2.164
Mestrado Acadêmico ²	2.193	1.434	1.580	1.699	2.208	1.731	2.027	2.022	2.347	2.900
Mestrado Profissional ²	-	-	-	-	467	470	557	439	560	716
Especialização (presencial)	-	-	-	-	-	694	936	1.455	1.812	1.861
Total Geral de Matriculados	2.940	1.841	2.127	2.391	3.479	3.889	4.699	5.023	6.512	7.641
Atividades de Pesquisa										
Grupos de Pesquisa	-	-	-	-	-	319	370	349	362	208
Linhas de Pesquisa	-	-	-	-	1.228	1.059	1.073	1.042	1.133	859
Produção Científica										
Artigos Publicados em Periódicos ³	-	-	-	-	1.922	2.101	2.436	1.873	1.935	2.265
Livros e Capítulos Publicados	-	-	-	-	874	1.012	1.258	487	537	611
Comunicação em Congressos Nacionais	-	-	-	-	-	1.160	1.927	2.061	1.839	1.730
Comunicação em Congressos Internacionais	-	-	-	-	-	454	626	558	444	573
Atividades de Extensão										
Nº Ações de Extensão	206	268	281	310	543	545	497	686	869	729
Programas	-	-	-	-	-	-	-	101	112	103
Projetos	206	268	281	310	450	439	411	386	544	522
Cursos (presencial e a distância)	-	-	-	-	93	106	86	119	147	60
Eventos	-	-	-	-	-	-	-	30	41	23
Prestação de Serviço	-	-	-	-	-	-	-	37	19	15
Produção e Publicação	-	-	-	-	-	-	-	13	6	6
População Beneficiada	15.312	51.321	70.100	75.000	899.681	861.555	832.257	821.170	723.683	733.955
Nº Estágio Discente em Empresas	1.385	1.551	1.909	1.830	2.104	2.058	2.727	3.316	3.951	4.177

Fonte: Unidades Acadêmicas, 2012.

(2) Mestrado e Especialização, UFC em Números - 2003 a 2006 e Doutorado, UFC em Números - 2003 a 2005. Relatório de Gestão, 2008 a 2009, foi usado o máximo do 1º e 2º semestre. PingFES, 2010. SIGAA, 2011. PRPPG, 2012.

(3) Artigos publicados em periódicos Nacional e Internacional.

Tabela 3.1 - INDICADORES DE DESEMPENHO DA UFC - 2003 A 2012

ESPECIFICAÇÃO	2003	2004	2005	2006	2007	2008	2009	2010	2011	2012
Programas de Bolsas										
Graduação - Total de Bolsas	-	-	-	-	665	954	2.672	3.463	4.482	5.435
Aprendizagem Cooperativa	-	-	-	-	-	-	98	226	250	250
Apoio Administrativo	-	-	-	-	-	-	-	100	100	200
Cultura e Arte	-	-	-	-	-	-	64	64	64	80
Desporto	-	-	-	-	-	-	-	30	50	827
Extensão	-	-	-	-	-	-	274	378	618	670
Iniciação Científica - PIBIC	-	-	-	-	665	726	782	769	942	925
Iniciação Acadêmica	-	-	-	-	-	-	500	580	826	756
Iniciação à Docência - Remunerada - PIBID	-	-	-	-	-	-	442	605	700	788
Informática	-	-	-	-	-	-	95	95	100	100
Monitoria de Projeto (Graduação)	-	-	-	-	-	-	137	256	300	299
Programa de Educação Tutorial - PET - UFC	-	-	-	-	-	24	76	156	280	288
Programa de Educação Tutorial - PET - SESu	-	-	-	-	-	204	204	204	252	252
% de Discentes com Bolsas⁴										
Iniciação Científica - PIBIC e PET(Sesu e UFC)						4,50%	4,60%	4,70%	5,20%	5,40%
Bolsa de Monitoria*						5,20%	5,70%	7,70%	7,90%	7,20%
Pós-Graduação										
Total de Bolsas de Mestrado	-	-	894	894	883	1.047	1.217	1.436	1.539	1.659
CAPES	-	-	241	262	261	345	454	500	552	584
CNPQ	-	-	247	284	278	274	290	290	290	290
FUNCAP	-	-	406	348	344	396	383	402	398	411
REUNI	-	-	-	-	-	32	90	244	299	374
Total de Bolsas de Doutorado	-	-	402	435	452	557	631	781	907	1.017
CAPES	-	-	152	168	166	199	252	289	356	405
CNPQ	-	-	109	127	127	126	134	134	134	134
FUNCAP	-	-	141	140	159	190	175	198	241	244
REUNI	-	-	-	-	-	42	70	160	176	234
% de Cobertura de Bolsas⁵										
Mestrado Acadêmico	-	-	-	-	40%	60%	60%	71%	66%	57%
Doutorado	-	-	-	-	56%	56%	54%	71%	51%	58%

Fonte: Pró-Reitoria de Pesquisa e Pós-graduação, 2012, Pró-Reitoria de Graduação, 2012 e PREX, 2012.

(4) Nº de bolsitas / Nº de alunos matriculados X 100.

(*) Bolsas de iniciação à Docência (Remunerada e não Remunerada) - PIBID, Aprendizagem Cooperativa, Monitoria de Projeto (Graduação).

(5) Nº de bolsitas / Nº de alunos matriculados X 100.

Tabela 3.1 - INDICADORES DE DESEMPENHO DA UFC - 2003 A 2012

ESPECIFICAÇÃO	2003	2004	2005	2006	2007	2008	2009	2010	2011	2012
Recursos Humanos										
Corpo Docente										
Gênero										
Masculino	-	-	-	-	-	-	-	-	61%	61%
Feminino	-	-	-	-	-	-	-	-	39%	39%
Titulação (Docentes Ativos)⁶	1.083	1.093	1.100	1.234	1.749	1.772	1.956	2.005	2.024	2.052
Doutorado	668	710	746	846	915	1.002	1.081	1.216	1.269	1.346
Mestrado	415	383	354	388	481	465	480	552	568	548
Especialização	-	-	-	-	158	140	84	98	87	70
Aperfeiçoamento	-	-	-	-	-	-	1	1	1	1
Graduação	-	-	-	-	195	165	310	138	99	87
Classe (Docentes Efetivos)	-	-	-	-	-	1.419	1.651	1.842	1.865	1.883
Titular	-	-	-	-	-	56	51	53	50	65
Associado	-	-	-	-	-	318	363	461	455	485
Adjunto	-	-	-	-	-	754	810	832	849	852
Assistente	-	-	-	-	-	259	352	405	427	408
Auxiliar	-	-	-	-	-	32	75	91	84	73
Jornada de Trabalho (Docentes Ativos)	-	-	-	-	1.749	1.772	1.956	2.005	2.024	2.052
20h	-	-	-	-	300	210	237	178	185	181
40h	-	-	-	-	315	347	329	262	255	256
DE	-	-	-	-	1.134	1.215	1.390	1.565	1.584	1.615
Corpo Técnico-Administrativo (Ativos)										
Gênero										
Masculino	-	-	-	-	-	-	-	-	60%	60%
Feminino	-	-	-	-	-	-	-	-	40%	40%
Titulação	3.109	3.453	3.409	3.430	3.366	3.458	3.420	3.408	3.466	3.458
Doutorado	-	-	-	-	40	64	65	68	72	81
Mestrado	-	-	-	-	134	169	211	264	292	317
Especialização	-	-	-	-	411	527	601	944	1.009	1.056
Graduação ⁷	859	1.376	1.367	1.397	897	1.067	1.007	670	677	656
Ensino Médio	1.800	1.417	1.406	1.428	1.314	1.230	1.181	1.141	1.128	1.082
Ensino Fundamental	450	660	636	605	570	401	355	321	288	266
Nível de Classificação (Téc. Adm. Ativos)	-	-	-	-	-	3.458	3.420	3.408	3.466	3.458
A	-	-	-	-	-	148	133	126	121	114
B	-	-	-	-	-	253	238	223	213	205
C	-	-	-	-	-	708	685	668	697	705
D	-	-	-	-	-	1.237	1.255	1.287	1.293	1.337
E	-	-	-	-	-	1.112	1.109	1.104	1.142	1.097

Fonte: SRH, 2012. (6) Docentes Ativos - Docentes da carreira do magistério superior, incluindo docentes visitantes e substitutos. (7) Até 2006, estão incluídas todas as titulações (Aperfeiçoamento, Especialização, Mestrado e Doutorado).

Tabela 3.1 - INDICADORES DE DESEMPENHO DA UFC - 2003 A 2012

ESPECIFICAÇÃO	2003	2004	2005	2006	2007	2008	2009	2010	2011	2012	
Sistemas de Biblioteca											
Nº de Bibliotecas	14	14	14	14	14	16	16	17	17	17	
Nº de Livros Eletrônicos	-	-	-	-	-	-	-	3.464	3.915	7.826	
Nº de Livros (Títulos)	-	-	-	-	-	85.705	91.113	102.223	102.362	131.146	
Nº de Livros (Volumes)	-	-	-	-	-	185.139	204.465	217.883	234.245	292.720	
Nº de Títulos - Todo Acervo	98.457	106.948	82.556	84.662	92.977	102.928	115.282	127.716	132.331	167.790	
Nº de Exemplares - Todo Acervo	208.202	222.686	173.362	181.528	204.802	232.778	341.026	390.557	410.186	468.016	
Hospitais Universitários											
Hospitais (HUWC, MEAC)											
	2	2	2	2	2	2	2	2	2	2	
Nº de Leitos	-	-	-	-	-	458	458	462	462	462	
Nº de Consultas	365.590	346.029	354.010	323.065	290.909	328.112	300.332	291.686	260.904	274.308	
Nº de Internações	23.028	11.207	14.923	11.073	11.445	12.774	13.646	17.866	16.558	15.697	
Nº de Cirurgias	7.421	7.227	10.594	7.380	7.329	9.374	9.419	8.377	8.919	9.212	
Nº de Exames	732.820	728.409	752.291	968.207	945.867	972.434	959.311	963.761	812.386	890.267	
Nº de Partos	-	-	-	-	4.867	5.413	5.171	4.319	4.282	3.656	
Nº de Transplantes (HUWC)											
	80	113	106	100	110	130	173	208	249	280	
Córnea	-	-	-	-	-	-	21	20	18	15	
Hepático	28	53	55	55	62	73	80	91	127	126	
Medula Óssea	-	-	-	-	-	-	7	17	19	27	
Pâncreas	-	-	-	-	-	-	-	-	1	3	
Renal	52	60	51	45	48	57	65	80	84	109	
Nº Hemodiálises (Sessões)	11.299	9.317	11.369	11.558	11.647	11.797	11.567	11.700	11.500	11.756	
Nº Quimioterapia (Sessões)	2.486	2.344	3.407	3.949	4.938	3.042	3.567	4.170	4.017	4.892	
Editora (publicações editadas)											
Títulos	13	19	19	33	27	38	47	56	55	52	
Tiragem	13.000	34.000	34.000	49.000	47.000	45.950	46.000	58.000	37.000	29.500	
Casas de Culturas											
	Vagas Ofertadas	3.787	2.913	3.014	3.412	2.122	4.129	3.712	3.217	3.079	2.572
Teste de Admissão		2.151	1.719	1.670	1.706	1.550	1.766	1.691	1.268	1.276	1.078
Teste de Seleção		1.636	1.194	1.344	1.706	572*	2.363	2.021	1.949	1.803	1.494
Nº Alunos Matriculados		6.197	6.051	5.646	5.796	5.867	5.452	5.806	5.579	4.892	4.014
Nº Alunos Concludentes		1.492	1.410	1.308	1.316	945	1.380	1.447	1.149	1.166	936

Fonte: Sistemas de Biblioteca. HUWC; MEAC, 2012.

Tabela 3.1 - INDICADORES DE DESEMPENHO DA UFC - 2003 A 2012

ESPECIFICAÇÃO	2003	2004	2005	2006	2007	2008	2009	2010	2011	2012
Equipamentos Culturais										
Casa Amarela										
Nº Alunos Capacitados	263	303	264	440	330	283	259	413	407	904
Cinema e Vídeo	62	59	62	66	66	72	62	47	57	49
Fotografia	141	80	116	146	151	141	166	99	107	110
Cinema de Animação	30	127	51	-	33	30	31	27	43	6
Oficinas	30	37	35	228	80	40	-	240	200	739
Cine Club (espectadores)	560	5.000	5.000	6.000	5.000	2.500	-	-	-	10.209
Cine Ceará (espectadores)	30.000	30.000	35.000	35.000	35.000	40.000	43.499	45.000	60.000	60.000
Casa José de Alencar										
Nº de Visitantes	-	-	-	-	-	12.047	25.740	45.102	51.038	35.987
Estudantes	-	-	-	-	-	5.909	6.233	3.955	5.714	4.038
Participantes de Eventos	-	-	-	-	-	3.059	15.883	37.000	42.075	29.157
Turistas	-	-	-	-	-	3.079	3.624	4.147	3.249	2.792
Seara da Ciência										
Nº Alunos Visitantes no Salão de Exposição	4.140	2.447	4.090	7.241	6.560	7.476	9.262	15.639	15.900	3.087
Escola Pública	2.643	752	1.856	3.140	3.331	3.641	5.021	6.256	5.999	1.913
Escola Particular	819	1.193	1.491	2.642	1.841	1.845	2.472	4.995	6.910	1.023
Avulsos	678	502	743	1.459	1.388	1.990	1.769	4.388	2.991	151
Museu										
Nº de Visitantes	3.216	6.556	2.783	4.531	4.314	3.250	3.508	3.266	6.346	8.062
Nº de Exposições	5	10	10	15	4	7	10	8	7	6
Teatro Universitário										
Nº de Atividades e Eventos	-	-	-	-	-	-	-	-	52	54
Nº de Visitantes	-	-	-	-	-	-	-	-	1.670	11.520
Rádio Universitária FM 107,9										
Nº de Atividades									10.922	12.695
Programação	-	-	-	-	-	-	-	-	50	51
Jornalismo	-	-	-	-	-	-	-	-	10.824	12.600
Publicidade	-	-	-	-	-	-	-	-	48	44
Orçamento (Milhões)										
Previsão	-	-	-	-	-	804,05	748,06	901,89	934,76	974,62
Executado	-	-	-	-	-	771,74	774,84	917,41	927,40	977,95
Executado/Previsão (%)	-	-	-	-	-	95,98%	103,58%	101,72%	99,21%	100,34%
Infraestrutura Física (Mil m²)										
Área Construída (m ²)	233,63	233,63	233,63	235,14	235,14	262,73	277,48	291,31	307,57	317,23
Área Física Total (m ²)	2.352,46	2.352,46	2.352,46	2.602,53	2.602,53	2.872,58	2.872,58	2.872,58	2.872,58	2.872,58

Fonte: Unidades Acadêmicas, 2012.

Indicadores de Gestão

Tabela 3.2 - INDICADORES DE GESTÃO PARA O TCU - 2007 A 2012

COMPONENTES DOS INDICADORES DE DESEMPENHO	2007	2008*	2009	2010	2011	2012
AE – Aluno Equivalente da UFC ¹	32.106,00	34.023,00	33.557,62	37.908,26	40.708,72	41.144,35
ATI – Aluno em Tempo Integral ¹	19.557,00	21.212,00	21.461,92	23.307,93	25.035,20	26.330,48
AgE – Aluno Equivalente de Graduação	27.054,00	28.080,00	27.074,62	31.631,26	33.018,72	32.468,35
ApgTI – Aluno da Pós-Graduação em Tempo Integral	4.754	5.615	6.075	5.839	7.308,00	8.268,00
ArTI – Aluno de Residência em Tempo Integral	298	328	408	438	382,00	408,00
AgTI – Aluno de Graduação em Tempo Integral	14.505,00	15.269,00	14.978,92	17.030,93	17.345,20	17.654,48
Ag – Aluno de Graduação	20.520	20.991	21.289	22.538	25.971	26.956
Apg – Aluno de Pós-Graduação	2.377	2.808	3.038	2.920	3.654	4.134
Ar – Aluno de Residência Médica	149	164	204	219	191	204
Ndi – Alunos Diplomados	2.533	2.520	2.481	2.586	2.792	2.684
Ni – Alunos Ingressantes	4.097	4.822	4.731	6.204	5.643	6.406
Custo corrente com HU ² (inclui 65% do HU)	391.396.955,27	444.351.055,04	473.411.413,49	564.453.156,89	581.255.114,03	560.737.712,22
Custo corrente sem HU	378.470.787,61	426.930.950,49	431.030.343,74	513.713.119,26	491.835.392,86	482.034.252,71
Número de funcionários Equivalente com HU ³	3.304,00	3.313,00	3.252,50	3.255,50	3.283,25	3.281,50
Número de funcionários Equivalente sem HU	1.912	1.902,25	1.916,25	1.954,00	1.927,00	1.990,00
Professor Equivalente	1.597	1.619	1.765,50	1.856,00	1.851,50	1.912,50

Fonte: Relatório de Gestão, 2012.

(1) Esses Indicadores foram calculados baseados nos procedimentos de cálculo do Tribunal de Contas da União - TCU de 2007. De 2005 a 2006 esses indicadores foram calculados com base nos dados dos relatórios dos anos correspondentes.

(2) HU - Hospitais Universitários.

(3) A base de cálculo desse indicador é apenas a razão entre funcionários e professores em 2004.

(*) Após auditoria da CGU-CE.

Nota: 1. A definição dos indicadores e sua metodologia de cálculo encontram-se no documento "Orientações para o Cálculo dos Indicadores de Gestão", Decisão Nº 408/2002 e Nº 1043/2006 e Nº 2167/2006 - Plenário Tribunal de Contas da União. Versão revisada em janeiro de 2011, elaborada pelo Tribunal de Contas da União - TCU.

Tabela 3.2 - INDICADORES DE GESTÃO PARA O TCU - 2007 A 2012

INDICADORES	2007	2008*	2009	2010	2011	2012
I.A. Custo corrente com HU/Aluno Equivalente	12.302,64	13.060,38	14.107,42	14.889,98	14.278,39	13.628,55
I.B. Custo Corrente sem HU/Aluno Equivalente	11.788,16	12.548,36	12.844,49	13.551,48	12.081,82	11.715,69
II. Aluno Tempo Integral/Professor Equivalente	12,25	13,10	12,16	12,56	13,52	13,77
III.A. Aluno Tempo Integral/Funcionário Equivalente com HU	5,92	6,40	6,60	7,16	7,63	8,03
III.B. Aluno Tempo Integral/Funcionário Equivalente sem HU	10,23	11,15	11,20	11,93	12,99	13,23
IV.A. Funcionário Equivalente com HU/Professor Equivalente ³	2,07	2,05	1,84	1,75	1,77	1,72
IV.B. Funcionário Equivalente sem HU/Professor Equivalente	1,20	1,17	1,09	1,05	1,04	1,04
V. Grau de Participação Estudantil-GPE	0,71	0,73	0,70	0,76	0,67	0,65
VI. Grau de Envolvimento com Pós-Graduação-GEPG	0,10	0,12	0,12	0,11	0,12	0,13
VII. Conceito CAPES para a Pós-Graduação	4,07	4,13	4,11	4,22	4,22	4,20
VIII. Índice de Qualificação do Corpo Docente-IQCD	3,98	3,95	3,73	4,03	4,13	4,15
IX. Taxa de Sucesso na Graduação-TSG	72,00%	70,00%	66,86%	68,45%	69,06%	66,63%

Fonte: Relatório de Gestão, 2012.

(3) A base de cálculo desse indicador é apenas a razão entre funcionários e professores em 2004.

(*) Após auditoria da CGU-CE.

Nota: 1. A definição dos indicadores e sua metodologia de cálculo encontram-se no documento "Orientações para o Cálculo dos Indicadores de Gestão", Decisão Nº 408/2002 e Nº 1043/2006 e Nº 2167/2006 - Plenário Tribunal de Contas da União. Versão revisada em janeiro de 2011, elaborada pelo Tribunal de Contas da União - TCU.

Gráfico 3.1 - CUSTO CORRENTE/ALUNO EQUIVALENTE - 2007 A 2012



Gráfico 3.2 - ALUNO TEMPO INTEGRAL/PROFESSOR/FUNCIÓNÁRIO - 2007 A 2012



Fonte: Elaborado pela Coordenadoria de Planejamento e Gestão Estratégica - CPE, 2012.

Gráfico 3.3 - FUNCIONÁRIO EQUIVALENTE/PROFESSOR EQUIVALENTE - 2007 A 2012

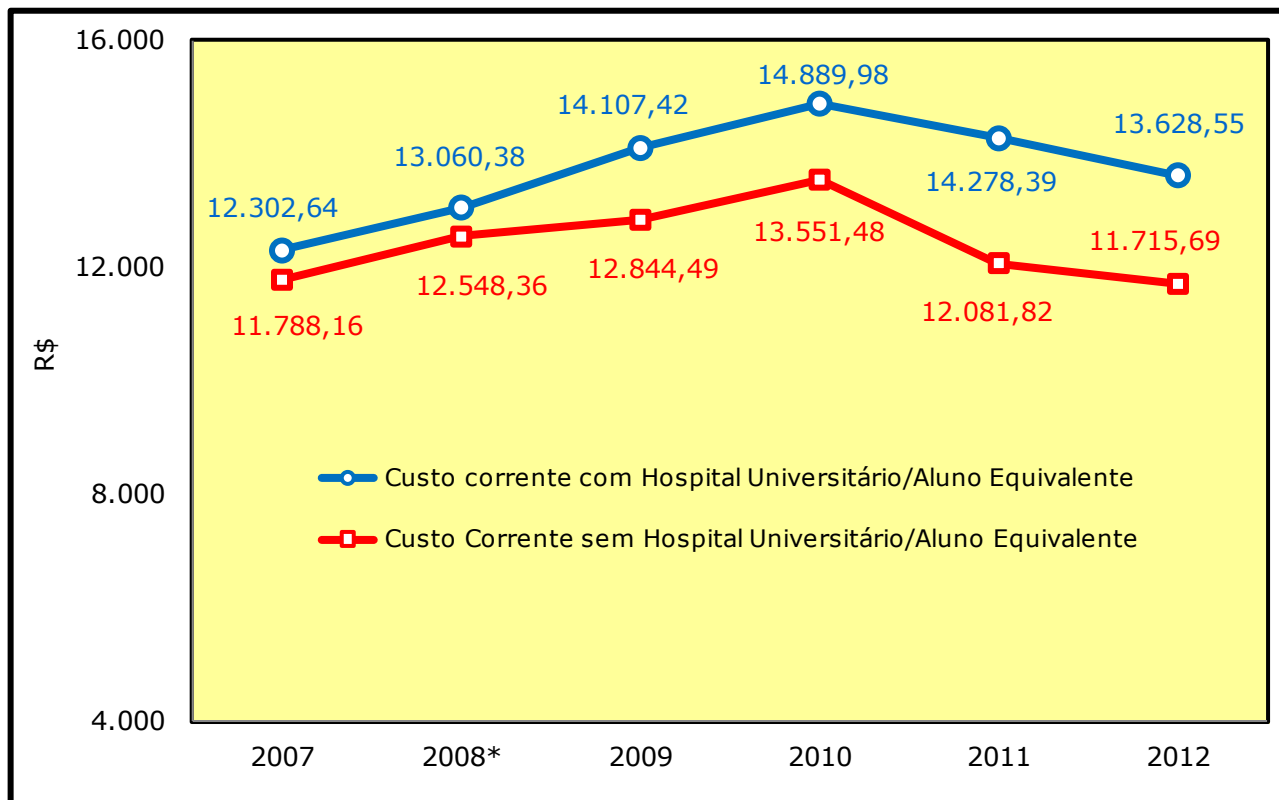
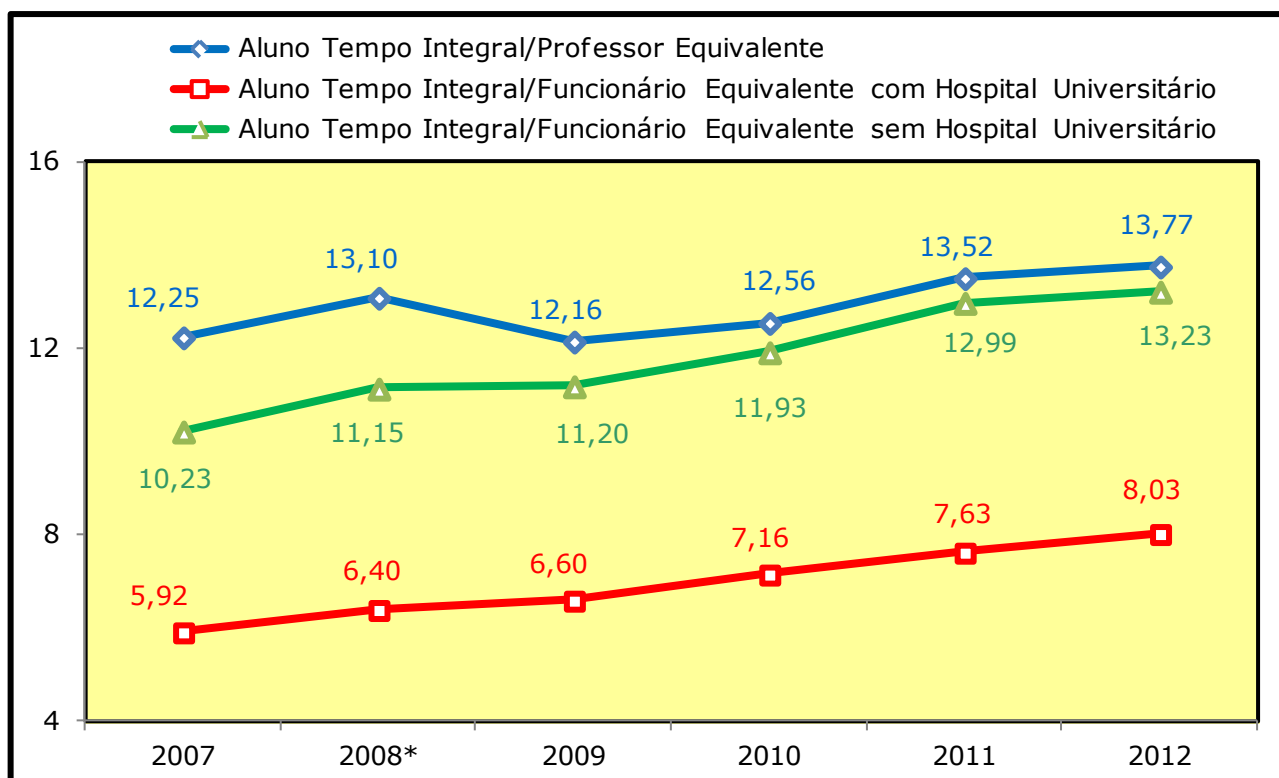

Gráfico 3.4 - TAXA DE SUCESSO NA GRADUAÇÃO - 2007 A 2012



Fonte: Elaborado pela Coordenadoria de Planejamento e Gestão Estratégica - CPE, 2012.

Gráfico 3.5 - GRAU DE ENVOLVIMENTO COM PÓS-GRADUAÇÃO - 2007 A 2012

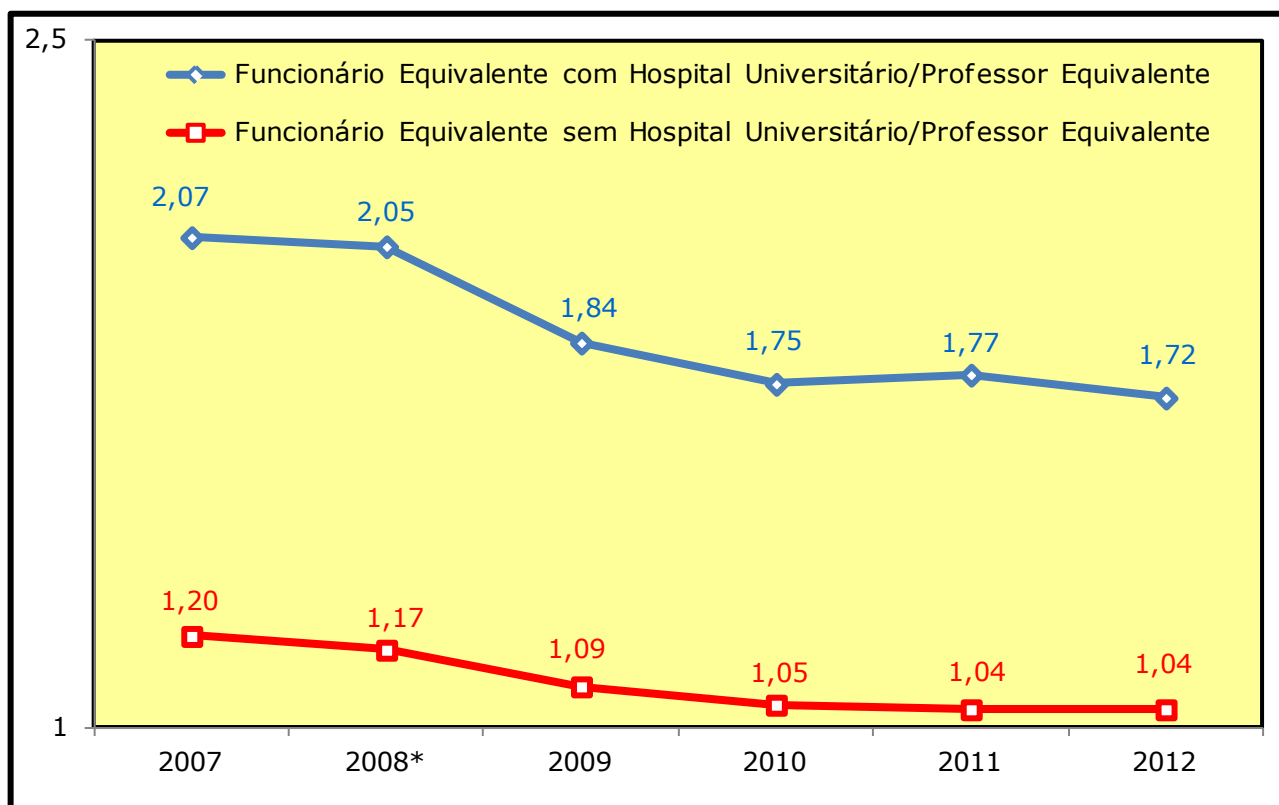
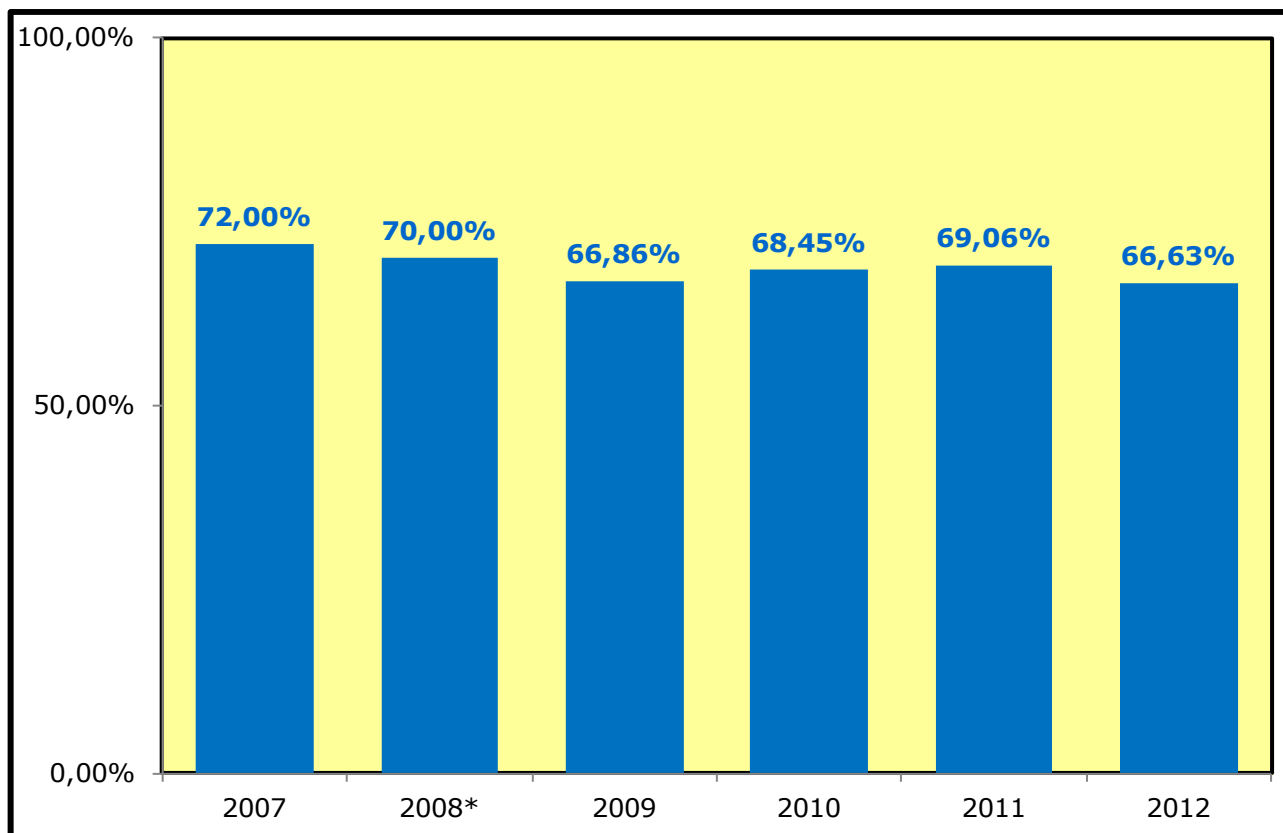

Gráfico 3.6 - CONCEITO CAPES E ÍNDICE DE QUALIFICAÇÃO - 2007 A 2012



Fonte: Elaborado pela Coordenadoria de Planejamento e Gestão Estratégica - CPE, 2012.

Tabela 3.3 - RANKING DA TAXA DE SUCESSO DA GRADUAÇÃO POR CURSO - 2011 A 2012

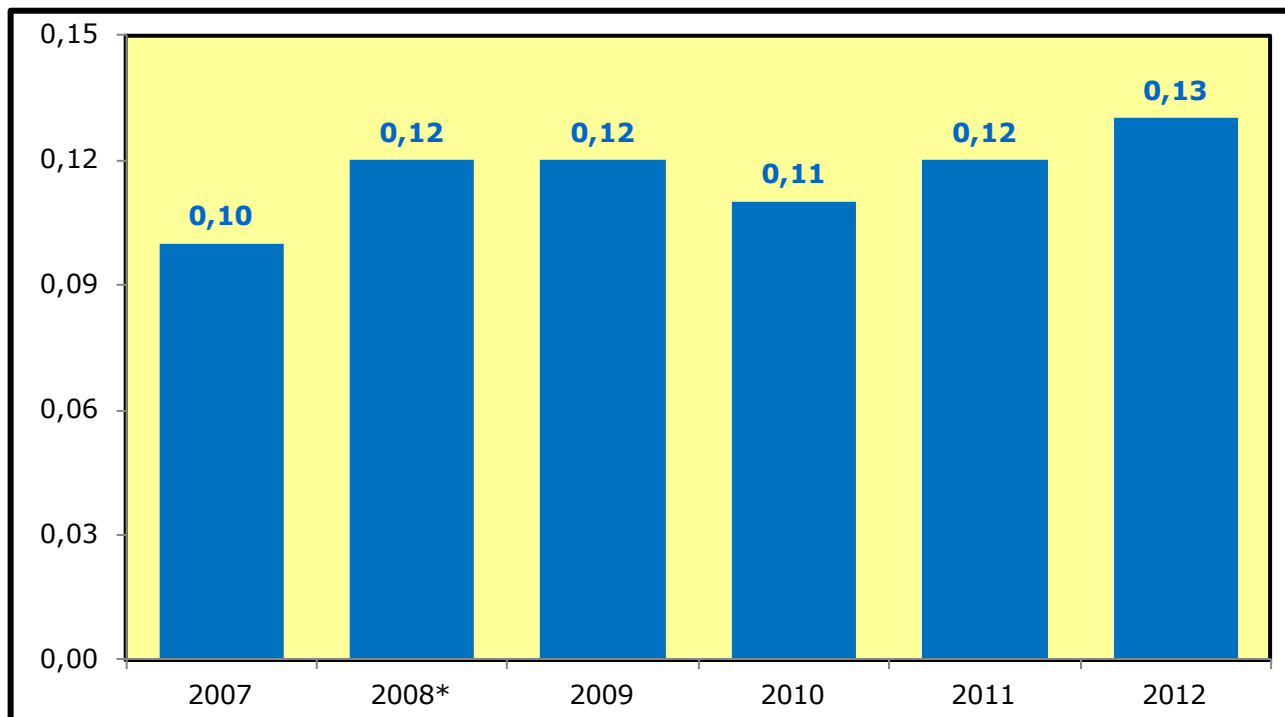
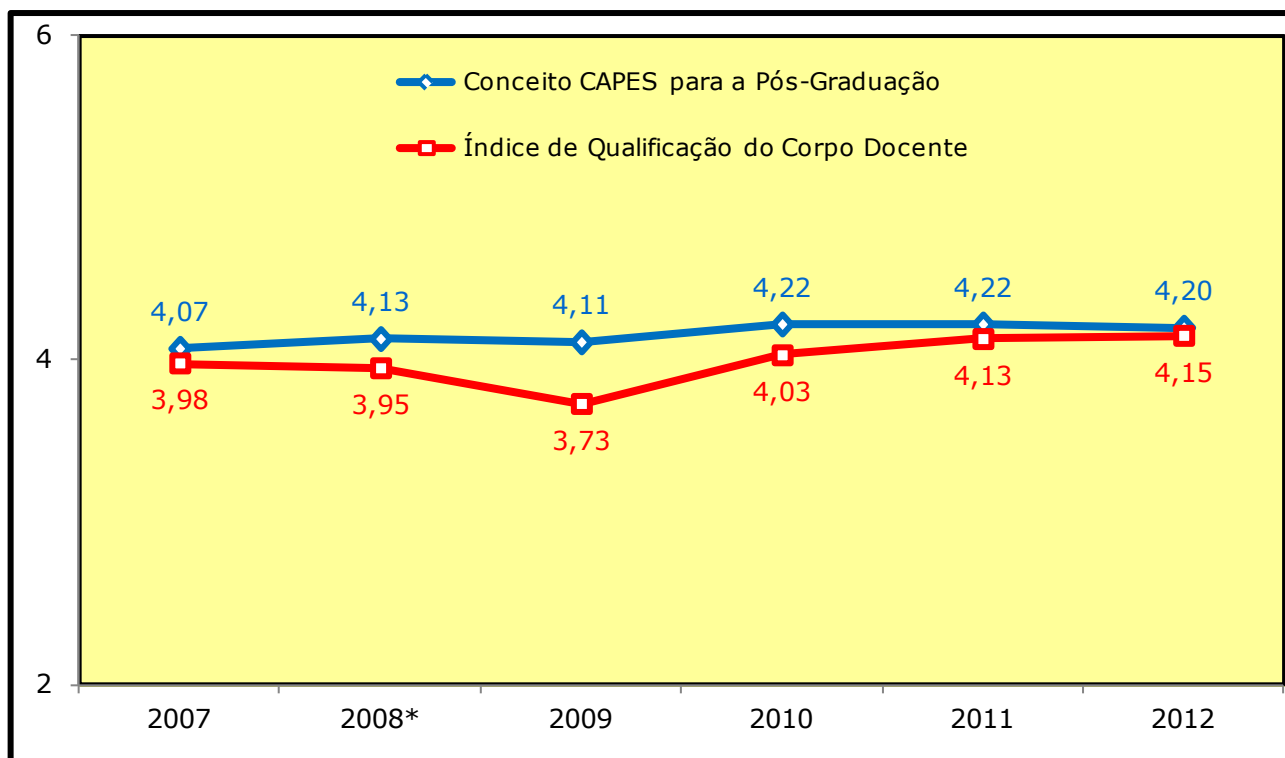
CÓDIGO DO CURSO		CURSOS	PERÍODO	RANKING		TAXA DE SUCESSO %	
UFC	INEP			2012	2011	2012	2011
14	38208	Direito	Noturno	1	10	114,40	98,90
37A	24489	Letras - Português	Diurno	2	13	113,90	89,00
7	313974	Ciências Biológicas - Bacharelado	Diurno	3	-	107,70	-
81	14001	Design de Moda	Diurno	4	3	105,00	120,00
201	54490	Medicina - Sobral	Diurno	4	5	105,00	107,50
49	99567	Química - Bacharelado	Diurno	5	21	104,00	80,40
7	13974	Ciências Biológicas - Licenciatura	Diurno	6	11	100,00	96,70
11	13982	Ciências Sociais - Licenciatura	Diurno	6	24	100,00	76,00
57	337274	Filosofia - Bacharelado	Noturno	6	-	100,00	-
35	13976	Geografia - Licenciatura	Diurno	6	8	100,00	101,60
36	313984	História - Bacharelado	Diurno	6	-	100,00	-
301	54494	Medicina - Barbalha	Diurno	6	6	100,00	105,00
40	13996	Medicina - Fortaleza	Diurno	7	2	97,40	148,10
2	38204	Ciências Contábeis	Noturno	8	4	96,30	110,00
15	13968	Direito	Diurno	9	22	92,20	79,30
46	100256	Educação Física-Bacharelado	Diurno	10	9	92,00	100,00
30	13995	Farmácia	Diurno	11	23	91,10	79,20
18	13994	Enfermagem	Diurno	12	14	90,00	86,30
58	14002	Secretariado Executivo	Noturno	12	20	90,00	80,50
305	99344	Engenharia Civil - Cariri	Diurno	13	41	85,70	51,60
52	13967	Pedagogia	Diurno	14	19	84,30	81,40
33	38202	Administração	Noturno	15	52	83,80	45,00
4	13987	Arquitetura e Urbanismo	Diurno	16	12	83,30	95,10
35	313976	Geografia - Bacharelado	Diurno	17	-	82,00	-
54	13986	Psicologia	Diurno	17	1	82,00	175,00
38	38246	Matemática - Licenciatura	Noturno	18	16	80,00	84,30
83	23947	Jornalismo	Diurno	19	32	78,00	64,00
45	14000	Educação Física - Licenciatura	Diurno	20	17	76,00	84,00
65	13980	Computação	Diurno	21	26	75,00	70,00
206	99310	Psicologia - Sobral	Diurno	21	45	75,00	50,00
16	13966	Economia Doméstica	Diurno	22	29	73,80	65,00
63	13993	Engenharia de Alimentos	Diurno	23	35	73,00	60,00
51	13997	Odontologia	Diurno	24	25	71,30	70,40
1	13998	Administração	Diurno	25	15	68,80	85,20
10	13969	Ciências Contábeis	Diurno	25	28	68,80	67,50
3	13965	Agronomia	Diurno	26	31	68,60	64,30
11	313982	Ciências Sociais - Bacharelado	Diurno	27	-	68,10	-
13	13999	Ciências Atuariais	Noturno	28	7	68,00	104,00
8	13970	Ciências Econômicas	Diurno	29	36	65,00	59,00

Fonte: PINGIFES, 2012.

Tabela 3.3 - RANKING DA TAXA DE SUCESSO DA GRADUAÇÃO POR CURSO - 2011 A 2012

CÓDIGO DO CURSO		CURSOS	PERÍODO	RANKING		TAXA DE SUCESSO %	
UFC	INEP			2012	2011	2012	2011
84	37267	Publicidade e Propaganda	Diurno	30	37	64,70	58,00
25	13991	Engenharia Química	Diurno	31	42	63,90	51,40
61	13992	Engenharia de Pesca	Diurno	32	32	63,00	64,00
64	50392	Zootecnia	Diurno	33	30	62,70	64,70
304	99342	Biblioteconomia - Cariri	Diurno	34	34	61,10	63,20
26	37265	Engenharia de Produção Mecânica	Diurno	35	43	61,00	51,20
36	13984	História - Licenciatura	Diurno	36	33	58,20	63,40
302	99340	Administração - Cariri	Noturno	37	39	55,00	55,00
59	38217	Química - Licenciatura	Noturno	38	18	54,00	83,30
20	13989	Engenharia Elétrica	Diurno	39	40	52,40	54,80
5	13981	Biblioteconomia	Diurno	40	64	50,00	20,00
21	13990	Engenharia Mecânica	Diurno	41	38	49,20	57,40
9	38206	Ciências Econômicas	Noturno	42	46	48,80	48,80
34	13975	Geologia	Diurno	43	49	47,50	46,20
19	13988	Engenharia Civil	Diurno	44	47	47,10	47,90
57	37274	Filosofia - Licenciatura	Noturno	45	57	43,80	34,60
37F	27263	Letras - Português-Espanhol	Diurno	46	44	42,90	51,00
53	38273	Pedagogia	Noturno	46	27	42,90	67,60
31	38239	Física - Licenciatura	Noturno	47	48	39,00	47,60
37E	25821	Letras - Português-Italiano	Diurno	48	51	37,50	45,50
27	69190	Engenharia de Teleinformática	Diurno	49	55	36,00	38,00
37B	33013	Letras - Português-Inglês	Diurno	50	54	34,00	39,00
44	100021	Educação Musical - Licenciatura	Diurno	51	58	33,30	34,50
47	13972	Física - Bacharelado	Diurno	52	61	32,50	25,60
28	13971	Estatística	Diurno	53	50	23,30	45,80
37C	34433	Letras - Português-Francês	Diurno	54	62	23,10	25,00
202	99306	Ciências Econômicas - Sobral	Noturno	55	56	22,50	35,00
401	106167	Sistemas de Informação - Quixadá	Diurno	56	65	22,20	17,10
204	99302	Engenharia Elétrica - Sobral	Diurno	57	66	20,70	15,20
303	107892	Agronomia - Cariri	Diurno	58	53	20,00	42,90
23	99572	Engenharia Metalúrgica	Diurno	58	63	20,00	22,50
203	99300	Engenharia da Computação - Sobral	Diurno	59	64	13,90	20,00
48	13977	Matemática - Bacharelado	Diurno	60	60	12,50	30,80
37D	25822	Letras - Português-Alemão	Diurno	61	68	10,50	7,10
306	99346	Filosofia - Licenciatura - Cariri	Noturno	62	59	5,00	32,10
205	99308	Odontologia - Sobral	Diurno	63	67	-	7,50

Fonte: PINGIFES, 2012.

Tabela 3.4 - RANKING DAS UNIVERSIDADES IBERO-AMERICANAS - 2012

Ranking - 2012					Instituição	País	Produção Científica
IBE	LAC	Brasil	Nordeste	IFES			
1	1	1			Universidade de Sao Paulo	BRA	44.610
2	2				Universidad Nacional Autonoma de Mexico	MEX	18.350
3	3	2			Universidade Estadual de Campinas	BRA	16.154
4					Universitat de Barcelona	ESP	15.290
5	4	3			Universidade Estadual Paulista Julio de Mesquita Filho	BRA	15.047
6	5	4		1	Universidade Federal do Rio de Janeiro	BRA	13.560
7					Universitat Autonoma de Barcelona	ESP	13.262
8					Universidad Complutense de Madrid	ESP	13.240
9					Universitat de Valencia	ESP	11.191
10					Universitat Politecnica de Catalunya	ESP	11.068
11					Universidade do Porto	PRT	11.059
12	6	5		2	Universidade Federal do Rio Grande do Sul	BRA	11.058
13					Universidad Autonoma de Madrid	ESP	10.591
14	7				Universidad de Buenos Aires	ARG	10.555
15					Universidade Tecnica de Lisboa	PRT	10.302
16	8	6		3	Universidade Federal de Minas Gerais	BRA	9.678
17					Universidad de Granada	ESP	9.128
18	9	7		4	Universidade Federal de Sao Paulo	BRA	8.738
19					Universidad Politecnica de Valencia	ESP	8.246
20					Universidad de Sevilla ESP	ESP	7.933
21	10				Universidad de Chile	CHL	7.880
22					Universidad de Zaragoza	ESP	7.607
23					Universidad del Pais Vasco	ESP	7.520
24					Universidad Politecnica de Madrid	ESP	7.458
25					Universidade de Santiago de Compostela	ESP	7.132
26	11				Centro de Investigacion y de Estudios Avanzados del IPN	MEX	6.632
27					Universidade de Lisboa	PRT	6.494
28					Universidade de Coimbra	PRT	6.293
29					Universidade de Aveiro	PRT	6.044
30	12	8		5	Universidade Federal de Santa Catarina	BRA	5.730
31	13				Universidad Nacional de La Plata	ARG	5.652
32	14				Pontificia Universidad Catolica de Chile	CHL	5.564
33					Universidad de Oviedo	ESP	5.459

Fonte: <http://www.scimagolab.com>. Acesso: 11 de Set. 2012. O ranking Ibero-Americano SIR 2011 apresenta um perfil detalhado da atividade científica das instituições de ensino superior com base em dados de publicações e citações.

Lista LAC: Lista dos países da América Latina e Caribe, constituída pelos mesmos países mencionados anteriormente exceptuando Espanha e Portugal. Destacamos os valores do CI, IN e 1Q para as instituições com uma produção menor que 400 documentos no período de estudo. Estes valores devem ser analisados com cuidado uma vez que a baixa produção dessas instituições as torna estatisticamente insignificantes.

Tabela 3.4 - RANKING DAS UNIVERSIDADES IBERO-AMERICANAS - 2012

Ranking - 2012					Instituição	País	Produção Científica
IBE	LAC	Brasil	Nordeste	IFES			
34	15	9		6	Universidade Federal do Paraná	BRA	5.186
35					Universidade Nova de Lisboa	PRT	4.988
36	16				Instituto Politecnico Nacional	MEX	4.979
37	17	10		7	Universidade de Brasília	BRA	4.742
38	18	11	1	8	Universidade Federal de Pernambuco	BRA	4.730
39					Universidade do Minho	PRT	4.728
40					Universidad de Castilla-La Mancha	ESP	4.695
41	19	12		9	Universidade Federal de Sao Carlos	BRA	4.547
42					Universidade de Vigo	ESP	4.480
43					Universidad de Navarra	ESP	4.467
44	20				Universidad de Puerto Rico	PRI	4.412
45					Universidad de Murcia	ESP	4.409
46	21	13		10	Universidade Federal de Vicosa	BRA	4.405
47	22				Universidad Nacional de Colombia	COL	4.302
48	23	14			Universidade do Estado do Rio de Janeiro	BRA	4.138
49					Universidad de Salamanca	ESP	4.095
50					Universidad Carlos III de Madrid	ESP	3.995
51					Universidad de Malaga	ESP	3.986
52					Universidad de Valladolid	ESP	3.920
53	24	15	2	11	Universidade Federal do Ceará	BRA	3.899
54	25	16		12	Universidade Federal Fluminense	BRA	3.860
55					Universitat Rovira i Virgili	ESP	3.802
56					Universitat d'Alacant	ESP	3.741
57	26	17		13	Universidade Federal de Santa Maria	BRA	3.737
58	27				Universidad Autonoma Metropolitana	MEX	3.682
59					Universidad de Alcala	ESP	3.586
60					Universidad de Cantabria	ESP	3.559
61	28				Universidad de Concepcion	CHL	3.452
62					Universidad de La Laguna	ESP	3.381
1.401	1.254				Windsor University School of Medicine	KNA	1

Fonte: <http://www.scimagolab.com>. Acesso: 11 de Set. 2012. O ranking Ibero-Americano SIR 2011 apresenta um perfil detalhado da atividade científica das instituições de ensino superior com base em dados de publicações e citações.

Lista LAC: Lista dos países da América Latina e Caribe, constituída pelos mesmos países mencionados anteriormente exceptuando Espanha e Portugal. Destacámos os valores do CI, IN e 1Q para as instituições com uma produção menor que 400 documentos no período de estudo. Estes valores devem ser analisados com cuidado uma vez que a baixa produção dessas instituições as torna estatisticamente insignificantes.

Tabela 3.5 - RANKING DAS 200 UNIVERSIDADES DA AMÉRICA LATINA - 2011 a 2012

Ranking								Instituição	País
América Latina		Brasil		Nordeste		IFES			
2012	2011	2012	2011	2012	2011	2012	2011		
1	1	1	1					Universidade de São Paulo	Brasil
2	2							Pontificia Universidad Católica de Chile	Chile
3	3	2	2					Universidade Estadual de Campinas (Unicamp)	Brasil
4	4							Universidad de Chile	Chile
5	5							Universidad Nacional Autónoma de México (UNAM)	Mexico
6	6							Universidad de los Andes	Colombia
7	7							Tecnológico de Monterrey (ITESM)	Mexico
8	19	3	8			1	4	Universidade Federal do Rio de Janeiro	Brasil
9	12							Universidad de Concepción	Chile
10	21							Universidad de Santiago de Chile (USACH)	Chile
11	8							Universidad de Buenos Aires	Argentina
12	9							Universidad Nacional de Colombia	Colombia
13	10	4	3			2	1	Universidade Federal de Minas Gerais	Brasil
14	14	5	5			3	3	Universidade Federal do Rio Grande Do Sul (UFRGS)	Brasil
15	31	6	10			4	5	Universidade Federal de São Paulo	Brasil
16	22							Instituto Politécnico Nacional (IPN)	Mexico
17	16	7	7					Universidade Estadual Paulista "Júlio de Mesquita Filho" (UNESP)	Brasil
18	15	8	6					Pontificia Universidade Católica do Rio de Janeiro	Brasil
19	29							Instituto Tecnológico Autónomo de México (ITAM)	Mexico
20	17							Buenos Aires (UCA)	Argentina
21	25							Universidad Autónoma Metropolitana (UAM)	Mexico
22	18							Universidad Nacional de Córdoba	Argentina
23	23							Pontificia Universidad Javeriana	Colombia
24	20							Universidad Nacional de la Plata	Argentina
25	11	9	4			5	2	Universidade de Brasília	Brasil
26	27							Universidad de Antioquia	Colombia
27	13							Universidad Austral	Argentina
28	37	10	13					Pontificia Universidade Católica de São Paulo	Brasil
29	59=							Universidad de Costa Rica	Costa Rica
30	24							Universidad Iberoamericana (UIA)	Mexico
31	34							Pontificia Universidad Católica del Perú	Peru
32	46							Universidad de las Américas Puebla (UDLAP)	Mexico
33	52							Universidad Central de Venezuela	Venezuela
34	41							Pontificia Universidad Católica de Valparaíso	Chile
35	32							Universidad Simón Bolívar	Venezuela
36	44							Universidad Tecnica Federico Santa Maria	Chile
37	35	11	12			6	7	Universidade Federal de São Carlos	Brasil
38	55	12	17					Universidade do Estado do Rio de Janeiro (UERJ)	Brasil
39	33	13	11	1	1	7	6	Universidade Federal do Pernambuco	Brasil
40	28	14	9					Pontificia Universidade Católica do Rio Grande do Sul	Brasil
41	30							Universidad Austral de Chile	Chile
42	53							Universidad de Puerto Rico	Rico
43	38	15	14			8	8	Universidade Federal do Paraná (UFPR)	Brasil
44	54							Universidad del Valle	Colombia
45	72	16	21				13	Universidade Federal Fluminense	Brasil
46	49							Universidad Nacional Mayor de San Marcos	Peru
47	62							Colegio Mayor de Nuestra Señora del Rosario	Colombia
48	45	17	16			9	10	Universidade Federal de Santa Catarina	Brasil
49	48							Universidad de San Andrés	Argentina
50	51							Universidad de Guadalajara (UDG)	Mexico
51	57							Universidad Autónoma de Nuevo León (UANL)	Mexico
52	26							Universidad Torcuato Di Tella	Argentina
53	36							Universidad Nacional de Rosario	Argentina
54	47							Universidad de la Habana	Cuba
55	39							Universidad de Palermo	Argentina

Fonte: <http://www.topuniversities.com/university-rankings/latin-american-university-rankings/2011>. Acesso: 11 de Set. 2012.

Tabela 3.5 - RANKING DAS 200 UNIVERSIDADES DA AMÉRICA LATINA - 2011 a 2012

		Ranking						Instituição	País
América Latina		Brasil		Nordeste		IFES			
2012	2011	2012	2011	2012	2011	2012	2011		
56	50							Instituto Tecnológico de Buenos Aires (ITBA)	Argentina
57	66							Universidad Tecnológica Nacional (UTN)	Argentina
58	70							Benemérita Universidad Autónoma de Puebla	Mexico
59	42	18	15	2	2	10	9	Universidade Federal da Bahia	Brasil
60	40							Universidad de Mar del Plata	Argentina
61	63							Universidad Autónoma del Estado de México	Mexico
62	67							Universidad Adolfo Ibanez	Chile
63	101-200							Universidad de La Sabana	Colombia
64	74							Universidad Andrés Bello (UNAB)	Chile
65	43							Universidad de los Andes Mérida	Venezuela
66	101-200							Universidad Nacional Costa Rica	Costa Rica
67	56							Universidad Nacional de Tucumán	Argentina
67	79							Pontificia Universidad Católica del Ecuador	Ecuador
69	61	19	19					Universidade Estadual de Londrina	Brasil
70	71							Universidad del Talca	Chile
71	68							Universidad del Salvador	Argentina
72	77							Universidad del Norte	Colombia
73	81	20	23			11		Universidade Federal de Santa Maria	Brasil
74	87							Universidad Industrial de Santander	Colombia
75	58							Universidad Nacional del Cuyo Mendoza	Argentina
76	59=	21	18			12	11	Universidade Federal de Viçosa	Brasil
77	64							Universidad Nacional de San Luis	Argentina
78	83	22	25			13	15	Universidade Federal de Uberlândia	Brasil
79	94							Universidad de la República (UdelaR)	Uruguay
80	101-200							Universidad Pontificia Bolivariana	Colombia
81	75							Universidad Peruana Cayetano Heredia	Peru
82	100							Universidad Diego Portales	Chile
83	99							Universidad Católica Andres Bello	Venezuela
84	76	23	22	3	3	14	14	Universidade Federal do Ceará (UFC)	Brasil
85	101-200	24	32 - 64			15	24	Universidade Federal de Lavras	Brasil
86	69	25	20			16	12	Universidade Federal de Pelotas	Brasil
87	65							Universidad Nacional del Sur	Argentina
88	86							Colegio de México	Mexico
89	82	26	24					Universidade Estadual de Maringá	Brasil
90	78							Universidad Autonoma de San Luis de Potosi	Mexico
91	101-200							Universidad Panamericana (UP)	Mexico
92	73							Universidad de la Frontera (UFRO)	Chile
93	101-200							Universidad Externado de Colombia	Colombia
94	101-200							Universidad EAFIT	Colombia
95	101-200							Universidad AN HUAC	Mexico
96	93	27	27					Pontificia Universidade Católica do Paraná	Brasil
97	80							Universidad Nacional del Litoral	Argentina
98	101-200							Universidad Nacional Agraria la Molina	Peru
99	101-200	28	32 - 64					Pontificia Universidade Católica do Minas Gerais	Brasil
100	84							Universidad de los Andes	Chile
101	92							Universidad de Guanajuato	Mexico
102	96	29	29					Universidade do Estado de Santa Catarina	Brasil
103	85							Universidad de Valparaíso	Chile
104	101-200	30	32 - 64			17	26	Universidade Federal de Ouro Preto	Brasil
105	101-200							Universidad de Montevideo	Uruguay
106	101-200							Universidad Católica del Norte	Chile

Fonte: <http://www.topuniversities.com/university-rankings/latin-american-university-rankings/2011>. Acesso: 11 de Set. 2012.



Tabela 3.5 - RANKING DAS 200 UNIVERSIDADES DA AMÉRICA LATINA - 2011 a 2012

		Ranking								Instituição	País
América Latina		Brasil		Nordeste		IFES					
2012	2011	2012	2011	2012	2011	2012	2011				
107	101-200									Universidad Nacional de la Asuncion	Paraguay
108	101-200									Universidad de Ciencias Empresariales y Sociales (UCES)	Argentina
109	101-200									Fundación Universidad de Bogotá-Jorge Tadeo Lozano	Colombia
110	97	31	30	4	4	18	17			Universidade Federal do Rio Grande do Norte	Brasil
111	101-200	32	32 - 64							Universidade Presbiteriana Mackenzie	Brasil
112	101-200									Universidad de Belgrano	Argentina
113	101-200	33	32 - 64			19	30			Universidade Federal do Espírito Santo	Brasil
114	98	34	31			20	18			Universidade Federal do Rio Grande	Brasil
115	90									Universidad Autónoma del Estado de Morelos	Mexico
116	101-200	35	32 - 64			21	34			Universidade Federal do Pará	Brasil
117	88	36	26							Universidade Estadual do Norte Fluminense Darcy Ribeiro	Brasil
118	95	37	28			22	16			Universidade Federal de Juiz de Fora	Brasil
119	101-200									Universidad de Monterrey	Mexico
120	101-200	38	32 - 64	5	6	23	19			Universidade Federal da Paraíba	Brasil
121	101-200	39	32 - 64	6	7	24	21			Universidade Federal de Campina Grande	Brasil
122	101-200									Universidad del Valle de Mexico (UVM)	Mexico
123	101-200	40	32 - 64			25	22			Universidade Federal de Goiás	Brasil
124	101-200	41	32 - 64	7	5					Universidade do Estado da Bahia	Brasil
125	91									Universidad Nacional de Rio Cuarto	Argentina
126	101-200									Universidad Autonoma de Yucatan	Mexico
127	101-200									Universidad Católica del Uruguay	Uruguay
128	101-200	42	32 - 64							Campinas)	Brasil
128	101-200	43	32 - 64			26	33			Universidade Federal do Mato Grosso do Sul	Brasil
130	101-200									Universidad de Sonora	Mexico
131	101-200									Universidad de La Salle	Colombia
132	101-200									Universidad de Colima	Mexico
133	101-200	44	32 - 64			27	36			Universidade Federal Rural do Rio de Janeiro	Brasil
134	101-200									Universidad Argentina de la Empresa - UADE	Argentina
135	101-200	45	32 - 64							Universidade Estadual de Ponta Grossa	Brasil
136	101-200									Universidad Autónoma de Baja California	Mexico
137	101-200									Escuela Superior Politécnica del Litoral	Ecuador
138	101-200	46	32 - 64			28	35			Universidade Federal do Triângulo Mineiro	Brasil
139	101-200	47	32 - 64			29	20			Universidade Federal de Alfenas	Brasil
140	101-200	48	32 - 64			30	23			Universidade Federal de Itajubá	Brasil
141	101-200									Universidad de Veracruzana	Mexico
142	101-200									Universidad de La Serena	Chile
143	101-200									Universidad Alberto Hurtado	Chile
144	101-200									Universidad de Lima	Peru
145	101-200									Universidad Michoacana de San Nicolás de Hidalgo	Mexico
146	101-200									Instituto Tecnológico de Sonora (ITSON)	Mexico
147	101-200	49	32 - 64	8	9	31	32			Universidade Federal do Maranhão	Brasil
149	101-200									Universidad de Oriente Santiago de Cuba	Cuba
150	101-200									Universidad de Antofagasta	Chile
151-160	101-200									Universidad de San Francisco de Quito	Ecuador
151-160	101-200									Universidad de San Martín de Porres UBSP	Peru
151-160	101-200									Universidad de Tarapaca	Chile
151-160	101-200									Universidad del Bio-Bio	Chile
151-160	101-200									Universidad Jesuita de Guadalajara - ITESO	Mexico
151-160	101-200									Universidad ORT Uruguay	Uruguay
151-160	101-200	50	32 - 64				37			Universidade Tecnológica Federal do Paraná (UFPA)	Brasil
161-170	101-200									Universidad Autonoma de Queretaro	Mexico
161-170	101-200									Universidad de Cartagena	Colombia
161-170	101-200									Universidad de Córdoba	Colombia
161-170	101-200									Universidad Nacional de San Martín (UNSAM)	Argentina
161-170	101-200	51	32 - 64	9	8	32	28			Universidade Federal de Sergipe (UFS)	Brasil
161-170	101-200	52	32 - 64			33	29			Universidade Federal do Amazonas	Brasil
171-180	101-200									Universidad Autónoma de Guadalajara (UAG)	Mexico
171-180	101-200									Universidad Católica de Colombia	Colombia
171-180	101-200									Universidad de Caldas	Colombia
171-180	101-200									Universidad del Desarrollo	Chile

Fonte: <http://www.topuniversities.com/university-rankings/latin-american-university-rankings/2011>. Acesso: 11 de Set. 2012.

Tabela 3.5 - RANKING DAS 200 UNIVERSIDADES DA AMÉRICA LATINA - 2011 a 2012

		Ranking				Instituição	País		
América Latina		Brasil		Nordeste				IFES	
2012	2011	2012	2011	2012	2011			2012	2011
171-180	101-200							Universidad Nacional del Centro de la Provincia de Buenos	Argentina
171-180	101-200	53	32 - 64					Universidade de Ribeirão Preto	Brasil
171-180	101-200	54	32 - 64			34	27	Universidade Federal de São João del-Rei (UFSJ)	Brasil
171-180	101-200	55	32 - 64					Universidade Gama Filho	Brasil
171-180	101-200	56	32 - 64					Universidade Luterana do Brasil	Brasil
181-190	89							Universidad Mayor de San Andrés	Bolivia
181-190	101-200							Universidad Autónoma de Aguascalientes	Mexico
181-190	101-200							Universidad Autonoma de Chapingo	Mexico
181-190	101-200							Universidad de Los Lagos	Chile
181-190	101-200							Universidad de Medellín	Colombia
181-190	101-200							Universidad Tecnológica de México (UNITEC)	Mexico
181-190	101-200	57	32 - 64					Universidade do Vale do Rio dos Sinos	Brasil
181-190	101-200	58	32 - 64			35	25	Universidade Federal de Mato Grosso	Brasil
191-200	101-200							Universidad Central de Chile	Chile
191-200	101-200							Universidad El Bosque	Colombia
191-200	101-200							Universidad Latinoamericana de Ciencia y Tecnología (ULACIT)	Costa Rica
191-200	101-200							Universidad Metropolitana	Venezuela
191-200	101-200							Universidad Tecnológica de Panama (UTP)	Panama
191-200	101-200	59	32 - 64					Universidade de Passo Fundo	Brasil
191-200	101-200	60	32 - 64					Universidade de Taubate	Brasil
201-250	101-200							Universidad Abierta Interamericana (UAI)	Argentina
201-250	101-200							Universidad Arturo Prat	Chile
201-250	101-200							Universidad Autónoma de Campeche	Mexico
201-250	101-200							Universidad Autonoma de Chihuahua	Mexico
201-250	101-200							Universidad Autonoma de Ciudad de Juarez	Mexico
201-250	101-200							Universidad Autonoma de Coahuila	Mexico
201-250	101-200							Universidad Católica de Temuco	Chile
201-250	101-200							Universidad de Cienfuegos Carlos Rafael Rodriguez	Cuba
-	101-200							Universidad Mayor de San Simón Cochabamba	Bolivia
-	101-200							Universidad Tecnológica de Pereira	Colombia
-	101-200	61	32 - 64					Universidade de Caxias do Sul	Brasil
-	101-200	62	32 - 64					Universidade Estadual do Oeste do Paraná	Brasil
-	101-200	63	32 - 64			-	31	Universidade Federal do Estado do Rio de Janeiro (UNIRIO)	Brasil

Fonte: <http://www.topuniversities.com/university-rankings/latin-american-university-rankings/2011>. Acesso: 11 de Set. 2012.

Nota: O ranking é divulgado pela empresa Quacquarelli Symonds - QS, especializada em educação e estudo no exterior com sede no Reino Unido. O ranking utiliza sete critérios de avaliação com pesos diferentes: reputação acadêmica (30%), reputação de empregabilidade (20%), estudantes da faculdade (10%), profissionais com doutorado (10%), artigos publicados (10%), citações por artigo (10%) e impacto na internet (10%).

Tabela 3.6 - RANKING UNIVERSITÁRIO DA FOLHA (RUF) DAS 191 UNIVERSIDADES BRASILEIRAS - 2012

Ranking		Universidade	UF	Natureza	Qualidade de Ensino	Qualidade de Pesquisa	Avaliação do Mercado	Indicador de Inovação	Nota Total
Nordeste	Brasil								
	1º	Univ. de São Paulo (USP)	SP	Pública	19,68	54,38	19,78	4,95	98,78
	2º	Univ. Fed. de Minas Gerais (UFMG)	MG	Pública	16,21	52,55	18,1	4,89	91,76
	3º	Univ. Fed. do Rio de Janeiro (UFRJ)	RJ	Pública	16,27	53,03	16,85	4,84	91
	4º	Univ. Fed. do Rio Grd. do Sul (UFRGS)	RS	Pública	15,17	52,57	16,2	4,79	88,73
	5º	Univ. Est. de Campinas (Unicamp)	SP	Pública	18,24	53,87	9,17	5	86,28
	6º	Univ. Est. Pta. Júlio de Mesquita Filho (Unesp)	SP	Pública	12,87	52,4	14,02	4,68	83,97
	7º	Univ. Fed. do Paraná (UFPR)	PR	Pública	7,06	50,03	18,06	4,74	79,88
	8º	Univ. de Brasília (UnB)	DF	Pública	9,7	50,3	13,97	4,37	78,34
	9º	Univ. Fed. de Santa Catarina (UFSC)	SC	Pública	8,78	51,47	13,06	4,63	77,95
1º	10º	Univ. Fed. de Pernambuco (UFPE)	PE	Pública	8,05	48,92	15,69	4,47	77,13
	11º	Univ. do Est. do Rio de Janeiro (Uerj)	RJ	Pública	5,61	49,36	15,45	3,32	73,74
2º	12º	Univ. Fed. da Bahia (UFBA)	BA	Pública	2,78	47,99	17,66	3,89	72,33
	13º	Pont. Univ. Católica do Rio de Janeiro (PUC-Rio)	RJ	Privada	6,53	46,9	13,61	3,82	70,85
	14º	Univ. Fed. de São Paulo (Unifesp)	SP	Pública	5,31	53,14	8,08	4,16	70,69
	15º	Univ. Fed. Fluminense (UFF)	RJ	Pública	4,43	48,33	13,85	3,74	70,35
	16º	Pont. Univ. Católica do Rio Grd. do Sul (PUCRS)	RS	Privada	2,95	45,74	16,88	4,58	70,15
	17º	Univ. Fed. de São Carlos (UFSCar)	SP	Pública	8,61	51,6	4,66	4,42	69,29
3º	18º	Univ. Fed. do Ceará (UFC)	CE	Pública	2,3	49,73	11,11	3,13	66,28
	19º	Univ. Est. de Maringá (UEM)	PR	Pública	3,3	47,6	9,67	4,32	64,89
	20º	Univ. Fed. de Santa Maria (UFSM)	RS	Pública	6,18	49,37	4,19	3,5	63,24
4º	21º	Univ. Fed. do Rio Grd. do Norte (UFRN)	RN	Pública	2,81	44,76	11,66	3,68	62,91
	22º	Univ. Fed. de Viçosa (UFV)	MG	Pública	5,65	49,07	3,56	4,53	62,8
	23º	Univ. Fed. de Goiás (UFG)	GO	Pública	1	45,73	12,35	2,92	62
	24º	Univ. Fed. do Pará (UFPA)	PA	Pública	3,13	42,8	11,96	4,03	61,92
	25º	Univ. Est. de Londrina (UEL)	PR	Pública	0,53	44,02	11,46	3,95	59,96
5º	26º	Univ. Fed. da Paraíba (UFPB)	PB	Pública	0	45,49	9,18	3,42	58,09
	27º	Pont. Univ. Católica do Paraná (PUCPR)	PR	Privada	0	38,75	15,48	3,5	57,73
	28º	Univ. Fed. de Uberlândia (UFU)	MG	Pública	1,18	46,42	5,23	4,21	57,04
	29º	Univ. Fed. de Pelotas (UFPel)	RS	Pública	3,82	47,13	2,69	2,5	56,14
	30º	Univ. Fed. de Lavras (Ufla)	MG	Pública	3,68	47,59	0,58	4,26	56,12
	31º	Univ. Presbiteriana Mackenzie (Mackenzie)	SP	Privada	0,87	36,3	15,9	3,03	56,1
	32º	Univ. Fed. do Espírito Santo (Ufes)	ES	Pública	0	43,35	10,12	2,05	55,52
	33º	Univ. do Vale do Rio Dos Sinos (Unisinos)	RS	Privada	0,66	36,67	13,38	2,79	53,5
	34º	Univ. Fed. de Mato Grosso do Sul (UFMS)	MS	Pública	1	40,24	9,05	2,79	53,08
	35º	Univ. Católica de Brasília (UCB)	DF	Privada	0	38,72	11,43	2,79	52,94
6º	36º	Univ. Fed. de Alagoas (Ufal)	AL	Pública	0	41,5	8,86	2,5	52,86

Fonte: <http://www.ruf.folha.uol.com.br/rankings/rankingdeuniversidades/2012>. Acesso:30 de Nov. 2012.

Tabela 3.6 - RANKING UNIVERSITÁRIO DA FOLHA (RUF) DAS 191 UNIVERSIDADES BRASILEIRAS - 2012

Ranking		Universidade	UF	Natureza	Qualidade de Ensino	Qualidade de Pesquisa	Avaliação do Mercado	Indicador de Inovação	Nota Total
Nordeste	Brasil								
	37º	Univ. Fed. de Ouro Preto (UFOP)	MG	Pública	2,01	43,25	3,32	4,11	52,68
	38º	Univ. Fed. de Juiz de Fora (UFJF)	MG	Pública	1,24	43,23	3,94	3,82	52,22
7º	39º	Univ. Fed. de Sergipe (UFS)	SE	Pública	0,66	39,85	8,33	3,13	51,97
	40º	Univ. de Caxias do Sul (UCS)	RS	Privada	0	38,01	9,07	4,03	51,11
	41º	Univ. Est. do Norte Fluminense Darcy Ribeiro (Uenf)	RJ	Pública	0	46,75	0	3,58	50,33
	42º	Pont. Univ. Católica de Minas Gerais (PUC Minas)	MG	Privada	0,11	31,38	17,8	0,5	49,79
	43º	Univ. Fed. do Amazonas (Ufam)	AM	Pública	0	36,71	9,37	3,63	49,71
8º	44º	Univ. Fed. do Maranhão (UFMA)	MA	Pública	0,47	38,14	8,26	2,29	49,16
	45º	Fund. Univ. Fed. do ABC (UFABC)	SP	Pública	0,83	48,17	0	0	49
	46º	Univ. Fed. do Rio Grande (Furg)	RS	Pública	2,49	41,43	3,23	1,76	48,91
	47º	Pont. Univ. Católica de São Paulo (PUC-SP)	SP	Privada	2,96	28,59	17,05	0	48,6
	48º	Univ. Fed. Rural do Rio de Janeiro (UFRRJ)	RJ	Pública	1	42,41	2,83	1,47	47,71
9º	49º	Univ. Fed. do Piauí (UFPI)	PI	Pública	0	35,46	9,74	2,5	47,7
10º	50º	Univ. Fed. de Campina Grd. (UFCG)	PB	Pública	3,33	39,86	3,4	0,5	47,09
	51º	Univ. Fed. de Mato Grosso (UFMT)	MT	Pública	0	42,38	4,51	0	46,89
11º	52º	Univ. Fed. Rural de Pernambuco (UFRPE)	PE	Pública	1	42,95	0,36	2,05	46,36
12º	53º	Univ. Est. do Ceará (Uece)	CE	Pública	0	35,94	8,62	1,76	46,32
	54º	Univ. Est. de Ponta Grossa (UEPG)	PR	Pública	0	39,69	5,84	0,5	46,03
13º	55º	Univ. Est. de Santa Cruz (UESC)	BA	Pública	0	38,81	4,85	1,16	44,82
	56º	Univ. Fed. de Itajubá (Unifei)	MG	Pública	2,01	37,71	1,25	3,32	44,28
	57º	Univ. Est. do Oeste do Paraná (Unioeste)	PR	Pública	0	35,14	6,84	2,29	44,27
	58º	Univ. do Vale do Paraíba (Univap)	SP	Privada	0	40,84	2,74	0	43,58
	59º	Univ. Luterana do Brasil (Ulbra)	RS	Privada	0	32,37	9,4	1,47	43,24
14º	60º	Univ. Est. de Feira de Santana (UEFS)	BA	Pública	0	38,62	4,14	0	42,76
15º	61º	Univ. Est. do Sudoeste da Bahia (UESB)	BA	Pública	0	38,7	2,52	0,5	41,72
	62º	Univ. Fed. de Alfenas (Unifal-MG)	MG	Pública	0	38,12	1,39	2,05	41,56
	63º	Fund. Univ. do Est. de Santa Catarina (Udesc)	SC	Pública	0	33,3	7,65	0	40,95
	64º	Univ. de Ribeirão Preto (Unaerp)	SP	Privada	0	32,81	5,42	2,29	40,52
	65º	Univ. São Francisco (USF)	SP	Privada	0	36,62	2,3	0,5	39,42
	66º	Univ. Reg. de Blumenau (Furb)	SC	Pública	0	25,58	10,32	3,03	38,93
16º	66º	Univ. de Fortaleza (Unifor)	CE	Privada	0	26,3	9,97	2,66	38,93
	67º	Univ. Fed. do Est. do Rio de Janeiro (Unirio)	RJ	Pública	0,42	33,38	4,86	0	38,66
	68º	Univ. do Extremo Sul Catarinense (Unesc)	SC	Privada	0	34,66	1,49	2,05	38,2
	69º	Univ. do Vale do Itajaí (Univali)	SC	Privada	1	28,42	7,18	1,47	38,07
17º	70º	Univ. de Pernambuco (UPE)	PE	Pública	0	28,26	9,41	0	37,67
	71º	Fund. Univ. Fed. de Cienc. da Saúde de P. Alegre (UFCSA)	RS	Pública	0	37,58	0	0	37,58
	72º	Univ. Fed. do Triângulo Mineiro (UFTM)	MG	Pública	0	37	0	0,5	37,5
	73º	Pont. Univ. Católica de Campinas (PUC-Campinas)	SP	Privada	0	26,6	10,33	0	36,93
	74º	Univ. de Franca (Unifran)	SP	Privada	0	31,65	2,12	2,5	36,27

Fonte: <http://www.ruf.folha.uol.com.br/rankings/rankingdeuniversidades/2012>. Acesso:30 de Nov. 2012.

Tabela 3.6 - RANKING UNIVERSITÁRIO DA FOLHA (RUF) DAS 191 UNIVERSIDADES BRASILEIRAS - 2012

Ranking		Universidade	UF	Natureza	Qualidade de Ensino	Qualidade de Pesquisa	Avaliação do Mercado	Indicador de Inovação	Nota Total
Nordeste	Brasil								
18°	75°	Univ. Fed. Rural do Semi-árido (Ufersa)	RN	Pública	0	34,48	0,68	0	35,16
	76°	Univ. Fed. do Acre (UFAC)	AC	Pública	0	32,74	1,98	0	34,72
	77°	Univ. Tecnológica Fed. do Paraná (UTFPR)	PR	Pública	1	29,23	1,06	3,32	34,61
	78°	Fund. Univ. Fed. da Grd. Dourados (UFGD)	MS	Pública	0	33,88	0	0,5	34,38
	79°	Univ. de Passo Fundo (UPF)	RS	Privada	0,66	31,58	1,62	0,5	34,36
	80°	Univ. Fed. de São João Del Rei (UFSJ)	MG	Pública	0	32,46	0	1,76	34,22
	81°	Fund. Univ. Fed. do Pampa (Unipampa)	RS	Pública	0	34,14	0	0	34,14
	82°	Fund. Univ. Fed. do Tocantins (UFT)	TO	Pública	1	30,69	1,62	0	33,31
19°	83°	Univ. Fed. do Recôncavo da Bahia (UFRB)	BA	Pública	0	31,79	0,96	0,5	33,25
20°	84°	Univ. Est. da Paraíba (UEPB)	PB	Pública	0	27,55	5,56	0	33,11
	85°	Univ. Est. do Centro-Oeste (Unicentro)	PR	Pública	0	26,25	3,89	2,92	33,06
	86°	Univ. Metodista de São Paulo (Umesp)	SP	Privada	0	24,98	6,71	1,16	32,85
	87°	Univ. Católica de Pelotas (UCPel)	RS	Privada	0	30,83	1,62	0	32,45
	88°	Univ. Cruzeiro do Sul (Unicsul)	SP	Privada	0	30,91	0,49	0	31,4
	89°	Univ. Estácio de Sá (Unesa)	RJ	Privada	0	23,89	7,4	0	31,29
	90°	Univ. Est. de Montes Claros (Unimontes)	MG	Pública	0	26,32	2,82	1,47	30,61
	91°	Univ. de Mogi das Cruzes (UMC)	SP	Privada	0	27,77	1,03	1,76	30,56
	92°	Univ. Guarulhos (UNG)	SP	Privada	0	26,76	3,26	0,5	30,52
	93°	Univ. Reg. Int. do Alto Uruguai e das Missões (URI)	RS	Privada	0	29,14	0	1,16	30,3
	94°	Univ. Fed. Dos Vales do Jequitinhonha e Mucuri (UFVJM)	MG	Pública	0	29,35	0,94	0	30,29
	95°	Univ. Fed. Rural da Amazônia (Ufra)	PA	Pública	0	29,91	0,19	0	30,1
21°	96°	Univ. Salvador (Unifacs)	BA	Privada	0	19,96	10,08	0	30,04
22°	97°	Univ. Tiradentes (Unit)	SE	Privada	0	22	7,92	0	29,92
23°	98°	Univ. do Est. da Bahia (Uneb)	BA	Pública	0	20,17	8,49	0,5	29,16
	99°	Univ. Est. de Mato Grosso do Sul (UEMS)	MS	Pública	0	27,19	1,93	0	29,12
	100°	Univ. do Sagrado Coração (USC)	SP	Privada	0	27,98	1,1	0	29,08
	101°	Univ. Paulista (Unip)	SP	Privada	0	12,61	16,38	0	28,99
	102°	Univ. Metodista de Piracicaba (Unimep)	SP	Privada	0	25,64	3,32	0	28,96
24°	103°	Univ. Católica de Pernambuco (Unicap)	PE	Privada	0	17,75	10,51	0	28,26
	104°	Univ. de Taubaté (Unitau)	SP	Pública	0	26,37	1,43	0	27,8
	105°	Univ. do Est. do Amazonas (UEA)	AM	Pública	0	21,77	5,97	0	27,74
	106°	Univ. Positivo (UP)	PR	Privada	0	18,72	8,74	0	27,46
	107°	Univ. Feevale (Feevale)	RS	Privada	0	22,83	3,7	0,5	27,03
	108°	Univ. Norte do Paraná (Unopar)	PR	Privada	0	15,59	9,31	2,05	26,95
	109°	Pont. Univ. Católica de Goiás (PUC Goiás)	GO	Privada	0	18,05	8,87	0	26,92
	110°	Univ. Gama Filho (UGF)	RJ	Privada	0,53	23,75	2,2	0	26,48
	111°	Fund. Univ. Fed. de Rondônia (Unir)	RO	Pública	0	23,59	2,86	0	26,45
	112°	Univ. Est. do Rio Grd. do Sul (Uergs)	RS	Pública	0	25,52	0	0	25,52
	113°	Univ. Fed. de Roraima (UFRR)	RR	Pública	0	25,21	0	0	25,21

Fonte: <http://www.ruf.folha.uol.com.br/rankings/rankingdeuniversidades/2012>. Acesso:30 de Nov. 2012.

Tabela 3.6 - RANKING UNIVERSITÁRIO DA FOLHA (RUF) DAS 191 UNIVERSIDADES BRASILEIRAS - 2012

Ranking		Universidade	UF	Natureza	Qualidade de Ensino	Qualidade de Pesquisa	Avaliação do Mercado	Indicador de Inovação	Nota Total
Nordeste	Brasil								
25°	114°	Univ. Est. do Maranhão (Uema)	MA	Pública	0	16,57	7,24	1,16	24,97
	115°	Univ. de Uberaba (Uniube)	MG	Privada	0	21,18	0,44	3,21	24,83
26°	116°	Fund. Univ. Fed. do Vale do São Francisco (Univasf)	PE	Pública	0	23,53	0	1,16	24,69
	117°	Univ. Católica Dom Bosco (UCDB)	MS	Privada	0	18,15	5,15	1,16	24,46
27°	118°	Univ. Nove de Julho (Uninove)	SP	Privada	0	16,94	4,41	2,66	24,01
	119°	Univ. Reg. do Cariri (Urca)	CE	Pública	0	22,47	1,42	0	23,89
28°	120°	Univ. do Oeste de Santa Catarina (Unoesc)	SC	Privada	0	19,6	4,26	0	23,86
	121°	Univ. de Santo Amaro (Unisa)	SP	Privada	0	19,71	3,51	0	23,22
29°	122°	Univ. de Santa Cruz do Sul (Unisc)	RS	Privada	0	19,27	1,82	1,76	22,85
	123°	Univ. Anhanguera (Uniderp)	MS	Privada	0	15,56	6,89	0	22,45
30°	124°	Univ. da Amazônia (Unama)	PA	Privada	0	11,51	10,79	0	22,3
	125°	Univ. do Est. do Pará (Uepa)	PA	Pública	0	14,48	7,3	0,5	22,28
31°	126°	Univ. do Est. do Rio Grd. do Norte (UERN)	RN	Pública	0	19,22	1,93	0,5	21,65
	127°	Univ. Santa Úrsula (USU)	RJ	Privada	0	21,18	0,09	0	21,27
32°	128°	Univ. São Judas Tadeu (USJT)	SP	Privada	0	15,97	5,23	0	21,2
	129°	Univ. do Oeste Paulista (Unoeste)	SP	Privada	0	20,9	0,14	0	21,04
33°	130°	Univ. Reg. do Noroeste do Est. do Rio Grd. do Sul (Unijui)	RS	Privada	0	19,02	1,93	0	20,95
	131°	Univ. Paranaense (Unipar)	PR	Privada	0	15,39	5,33	0	20,72
34°	132°	Univ. Tuiuti do Paraná (UTP)	PR	Privada	0	13,06	5,59	1,47	20,12
	133°	Univ. do Sul de Santa Catarina (Unisul)	SC	Privada	0	16,4	3,09	0,5	19,99
35°	134°	Univ. do Est. de Mato Grosso (Unemat)	MT	Pública	0	19,48	0,24	0	19,72
	135°	Univ. Est. de Goiás (UEG)	GO	Pública	0	16,32	3,25	0	19,57
36°	136°	Univ. José do Rosário Vellano (Unifenas)	MG	Privada	0	17,75	1,47	0	19,22
	137°	Univ. Bandeirante de São Paulo (Uniban)	SP	Privada	0	14,92	1,94	1,76	18,62
37°	138°	Univ. da Região de Joinville (Univille)	SC	Privada	0	14,7	3,3	0,5	18,5
	139°	Univ. Fed. do Amapá (Unifap)	AP	Pública	0	17,26	1,15	0	18,41
38°	140°	Univ. de Cuiabá (UNIC / Pitágoras)	MT	Privada	0	16,24	2,08	0	18,32
	141°	Univ. Fumec (Fumec)	MG	Privada	0	9	8,68	0	17,68
39°	142°	Univ. do Grd. Rio Prof. José de Souza Herdy (Unigranrio)	RJ	Privada	0	15,81	1,71	0	17,52
	143°	Univ. Est. do Piauí (UESPI)	PI	Pública	0	11,47	6	0	17,47
40°	144°	Univ. Vale do Rio Doce (Univale)	MG	Privada	0	16,73	0	0	16,73
	145°	Univ. Ibirapuera (Unib)	SP	Privada	0	15,74	0,46	0,5	16,7
41°	146°	Univ. Católica do Salvador (UCSal)	BA	Privada	0	6,32	10,24	0	16,56
	147°	Univ. Veiga de Almeida (UVA)	RJ	Privada	0	13,14	2,39	0	15,53
42°	148°	Univ. de Sorocaba (Uniso)	SP	Privada	0	10,63	4,84	0	15,47
	149°	Univ. de Marília (Unimar)	SP	Privada	0	11,52	1,62	2,29	15,43
43°	150°	Univ. Católica de Santos (Unisantos)	SP	Privada	0	14,36	0,9	0	15,26

Fonte: <http://www.ruf.folha.uol.com.br/rankings/rankingdeuniversidades/2012>. Acesso:30 de Nov. 2012.

Tabela 3.6 - RANKING UNIVERSITÁRIO DA FOLHA (RUF) DAS 191 UNIVERSIDADES BRASILEIRAS - 2012

Ranking		Universidade	UF	Natureza	Qualidade de Ensino	Qualidade de Pesquisa	Avaliação do Mercado	Indicador de Inovação	Nota Total
Nordeste	Brasil								
	151º	Univ. Camilo Castelo Branco (Unicastelo)	SP	Privada	0	14,47	0,14	0	14,61
31º	152º	Univ. Potiguar (UNP)	RN	Privada	0	4,13	9,97	0	14,1
	153º	Univ. de Rio Verde (Fesurv)	GO	Pública	0	13,83	0	0	13,83
32º	154º	Univ. Est. do Vale do Acaraú (UVA)	CE	Pública	0	10,11	3	0	13,11
	155º	Univ. Salgado de Oliveira (Universo)	RJ	Privada	0	8,17	4,78	0	12,95
	156º	Univ. Anhembi Morumbi (UAM)	SP	Privada	0	6,09	5,38	1,16	12,63
	156º	Univ. Santa Cecília (Unisanta)	SP	Privada	0	11,96	0,67	0	12,63
	157º	Univ. Braz Cubas (UBC)	SP	Privada	0	12,62	0	0	12,62
33º	158º	Univ. Est. de Cienc. da Saúde de Alagoas (Uncisal)	AL	Pública	0	12,06	0	0	12,06
	159º	Univ. Cidade de São Paulo (Unicid)	SP	Privada	0	11,75	0,14	0	11,89
	160º	Univ. Castelo Branco (UCB)	RJ	Privada	0	10,18	1,28	0	11,46
	161º	Univ. Nilton Lins (Uninilton Lins)	AM	Privada	0	9,21	1,87	0	11,08
	162º	Univ. Presidente Antônio Carlos (Unipac)	MG	Privada	0	6,8	4,26	0	11,06
	163º	Univ. Com. da Região de Chapecó (Unochapecó)	SC	Pública	0	7,98	2,99	0	10,97
	164º	Univ. do Est. de Minas Gerais (UEMG)	MG	Pública	0	7,07	3,44	0	10,51
	165º	Univ. Municipal de São Caetano do Sul (USCS)	SP	Pública	0	7,12	2,19	0	9,31
	166º	Univ. de Itaúna (UI)	MG	Privada	0	6,57	2,17	0,5	9,24
	167º	Univ. Vale do Rio Verde (UninCor)	MG	Privada	0	8,72	0	0	8,72
	168º	Univ. Cândido Mendes (Ucam)	RJ	Privada	0	5,78	2,9	0	8,68
	169º	Univ. Metropolitana de Santos (Unimes)	SP	Privada	0	8,06	0,5	0	8,56
	170º	Univ. Est. do Norte do Paraná (UENP)	PR	Pública	0	6,04	2,46	0	8,5
	171º	Univ. Severino Sombra (USS)	RJ	Privada	0	7,61	0,14	0	7,75
	172º	Univ. do Vale do Sapucaí (Univás)	MG	Privada	0	6,86	0,6	0	7,46
	173º	Univ. do Planalto Catarinense (Uniplac)	SC	Privada	0	4,74	2,71	0	7,45
	174º	Univ. do Tocantins (Unitins)	TO	Pública	0	7,34	0	0	7,34
	175º	Univ. de Cruz Alta (Unicruz)	RS	Privada	0	6,97	0,36	0	7,33
	176º	Univ. do Contestado (UNC)	SC	Privada	0	3,32	3,79	0	7,11
	177º	Univ. do Grd. Abc (UniABC)	SP	Privada	0	5,96	0,69	0	6,65
	178º	Univ. Iguazu (Unig)	RJ	Privada	0	5,04	0,79	0	5,83
	179º	Univ. Fed. da Int. Latino-Americana (Unila)	PR	Pública	0	4,92	0	0	4,92
	180º	Univ. Fed. do Oeste do Pará (Ufopa)	PA	Pública	0	3,3	1,06	0	4,36
	181º	Univ. Católica de Petrópolis (UCP)	RJ	Privada	0	3,44	0	0	3,44
	182º	Univ. São Marcos (USM)	SP	Privada	0	2,87	0,39	0	3,26
	183º	Univ. Fed. da Fronteira Sul (UFFS)	SC	Pública	0	3,22	0	0	3,22
	184º	Univ. do Est. do Amapá (UEAP)	AP	Pública	0	1,26	1,51	0	2,77
34º	185º	Univ. Est. de Alagoas (Uneal)	AL	Pública	0	0,25	1,51	0	1,76
	186º	Univ. Alto Vale do Rio do Peixe (Uniarp)	SC	Privada	0	0,52	0	0	0,52
	186º	Univ. da Região da Campanha (Urcamp)	RS	Privada	0	0,52	0	0	0,52
35º	187º	Univ. Virtual do Est. do Maranhão (Univima)	MA	Pública	0	0,47	0	0	0,47
	188º	Univ. Est. de Roraima (UERR)	RR	Pública	0	0,29	0	0	0,29

Fonte: <http://www.ruf.folha.uol.com.br/rankings/rankingdeuniversidades/2012>. Acesso:30 de Nov. 2012.

The background features a dark blue field with several overlapping, stylized arrow shapes pointing towards the center. These shapes are rendered in various shades of blue, from light to dark, creating a sense of depth and movement. A large, bold white number '4' is positioned in the upper right quadrant.

4

**PROCESSOS
SELETIVOS**

A Universidade Federal do Ceará ganhou evidência nacional ao ser a primeira grande instituição Federal de Ensino Superior a adotar o Exame Nacional do Ensino Médio como único critério de seleção, no lugar de seu vestibular. A UFC em 2012 teve 133.923 candidatos inscritos (entre primeira opção e segunda opção), a maior quantidade de inscrições do Sistema de Seleção Unificada (SiSU).

Tabela 4.1 - INFORMAÇÕES GERAIS DO SiSU - 2011 A 2012

INFORMAÇÕES GERAIS	VESTIBULAR	SiSU		VARIÇÃO 2012/2011 (%)
	2010	2011	2012	
Candidatos Inscritos	44.156	118.221	133.923	13,28%
Vagas Ofertadas	5.524	5.724	5.834	1,92%
Candidato/Vaga	7,99	20,65	22,95	11,14%
Candidatos Ingressos	5.449	5.643	5.718	1,33%

Fonte: PROGRAD, 2012.

Gráfico 4.1 - COMPARAÇÃO PERCENTUAL SiSU 2011 X SiSU 2012

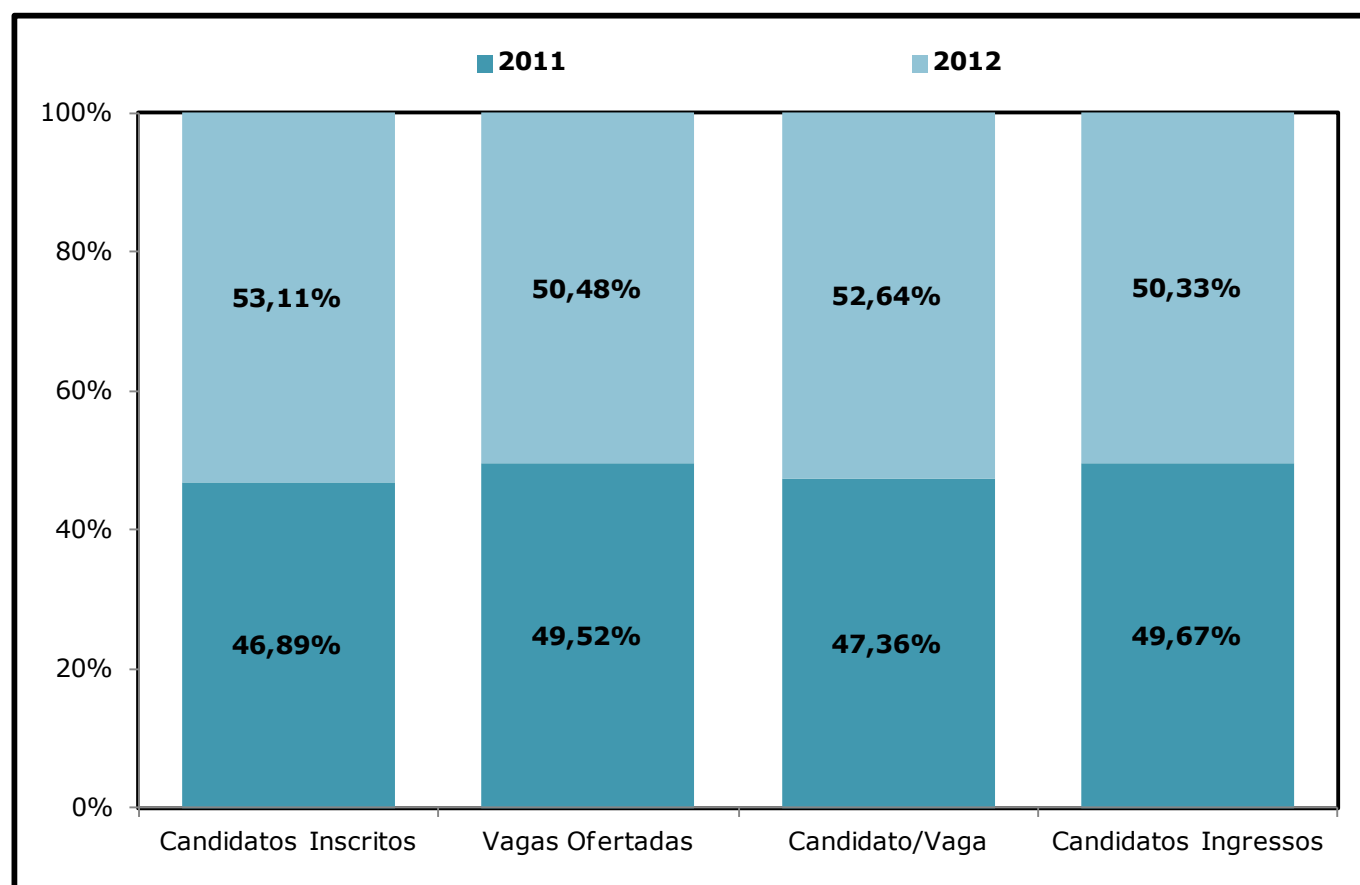

Fonte: Elaborado pela Coordenadoria de Planejamento, PRPL, 2012.

Tabela 4.2 - VAGAS OFERTADAS NO SISU - 2011 A 2012

CÓDIGO UFC	CÓDIGO INEP	UNIDADE ACADÊMICA/CURSO	GRAU	TURNO ¹	2011	2012
Centro de Ciências						
70	150114	Biotecnologia	Bacharelado	D	50	50
7A	313974	Ciências Biológicas	Bacharelado	D	40	40
7B	13974	Ciências Biológicas	Licenciatura	D	40	40
65	13980	Computação	Bacharelado	D	60	60
28	13971	Estatística	Bacharelado	D	60	60
47	13972	Física	Bacharelado	D	40	40
31	38239	Física	Licenciatura	N	50	50
35A	313976	Geografia	Bacharelado	D	30	30
35B	13976	Geografia	Licenciatura	D	50	50
34	13975	Geologia	Bacharelado	D	40	40
48	13977	Matemática	Bacharelado	D	45	45
38	38246	Matemática	Licenciatura	N	50	50
80	1127861	Matemática Industrial	Bacharelado	D	30	30
49	99567	Química	Bacharelado	D	50	50
59	38217	Química	Licenciatura	N	50	50
SUBTOTAL					685	685
Centro de Ciências Agrárias						
03	13965	Agronomia	Bacharelado	D	140	140
16	13966	Economia Doméstica	Bacharelado	D	80	80
63	13993	Engenharia de Alimentos	Bacharelado	D	100	100
61	13992	Engenharia de Pesca	Bacharelado	D	100	100
64	50392	Zootecnia	Bacharelado	D	60	60
SUBTOTAL					480	480

Fonte: PROGRAD, 2012.

(1) D - Diurno, N - Noturno e V - Vespertino.

Tabela 4.2 - VAGAS OFERTADAS NO SiSU - 2011 A 2012

CÓDIGO UFC	CÓDIGO INEP	UNIDADE ACADÊMICA/CURSO	GRAU	TURNO¹	2011	2012
Centro de Humanidades						
05	13981	Biblioteconomia	Bacharelado	D	70	70
11A	313982	Ciências Sociais	Bacharelado	D	25	25
11B	13982	Ciências Sociais	Licenciatura	D	25	25
67A	416834	Ciências Sociais	Bacharelado	N	25	25
67B	116834	Ciências Sociais	Licenciatura	N	25	25
36A	313984	História	Bacharelado	D	20	20
36B	13984	História	Licenciatura	D	60	60
37A	29489	Letras-Português	Licenciatura	D	70	70
37B	33013	Letras-Português-Inglês	Licenciatura	D	50	50
37C	34433	Letras-Português-Francês	Licenciatura	D	30	30
37D	25822	Letras-Português-Alemão	Licenciatura	D	20	20
37E	25821	Letras-Português-Italiano	Licenciatura	D	20	20
37F	27263	Letras-Português-Espanhol	Licenciatura	D	50	50
76	1128914	Letras-Espanhol	Licenciatura	N	50	50
77	1128911	Letras-Inglês	Licenciatura	N	50	50
54	13986	Psicologia	Bacharelado	D	80	80
SUBTOTAL					670	670

Fonte: PROGRAD, 2012.

(1) D - Diurno, N - Noturno e V - Vespertino.

Tabela 4.2 - VAGAS OFERTADAS NO SISU - 2011 A 2012

CÓDIGO UFC	CÓDIGO INEP	UNIDADE ACADÊMICA/CURSO	GRAU	TURNO¹	2011	2012
Centro de Tecnologia						
04	13987	Arquitetura e Urbanismo	Bacharelado	D	64	64
-	1167971	Desing	Bacharelado	N	-	40
73	150112	Engenharia Ambiental	Bacharelado	D	40	40
19	13988	Engenharia Civil	Bacharelado	D	120	120
73	150116	Engenharia de Energias e Renováveis	Bacharelado	D	40	40
73	150113	Engenharia de Petróleo	Bacharelado	D	40	40
26	37265	Engenharia de Produção Mecânica	Bacharelado	D/N	60	60
27	69190	Engenharia de Teleinformática	Bacharelado	D/N	60	60
68	122364	Engenharia de Teleinformática	Bacharelado	N	50	50
20	13989	Engenharia Elétrica	Bacharelado	D	100	100
21	13990	Engenharia Mecânica	Bacharelado	D	60	60
23	99572	Engenharia Metalúrgica	Bacharelado	D	60	60
25	13991	Engenharia Química	Bacharelado	D	70	70
SUBTOTAL					764	804
Faculdade de Educação						
52	13967	Pedagogia	Licenciatura	D	80	80
53	38273	Pedagogia	Licenciatura	N	80	80
SUBTOTAL					160	160

Fonte: PROGRAD, 2012.

(1) D - Diurno, N - Noturno e V - Vespertino.

Tabela 4.2 - VAGAS OFERTADAS NO SISU - 2011 A 2012

CÓDIGO UFC	CÓDIGO INEP	UNIDADE ACADÊMICA/CURSO	GRAU	TURNO ¹	2011	2012
FEAACS						
01	13998	Administração	Bacharelado	D	80	80
33	38202	Administração	Bacharelado	N	80	80
13	13999	Ciências Atuariais	Bacharelado	N	25	25
02	38204	Ciências Contábeis	Bacharelado	N	80	80
10	13969	Ciências Contábeis	Bacharelado	D	80	80
08	13970	Ciências Econômicas	Bacharelado	D	80	80
09	38206	Ciências Econômicas	Bacharelado	N	80	80
-	1168345	Finanças	Bacharelado	V	-	50
58	14002	Secretariado Executivo	Bacharelado	N	40	40
SUBTOTAL					545	595
Faculdade de Direito						
14	38208	Direito	Bacharelado	N	100	100
15	13968	Direito	Bacharelado	D	100	100
SUBTOTAL					200	200
FFOE						
18	13994	Enfermagem	Bacharelado	D	80	80
30	13995	Farmácia	Bacharelado	D	100	100
51	13997	Odontologia	Bacharelado	D	80	80
SUBTOTAL					260	260
Faculdade de Medicina						
74	1122966	Fisioterapia	Bacharelado	D	40	40
40	13996	Medicina - Fortaleza	Bacharelado	D	160	160
SUBTOTAL					200	200

Fonte: PROGRAD, 2012.

(1) D - Diurno, N - Noturno e V - Vespertino.

Tabela 4.2 - VAGAS OFERTADAS NO SiSU - 2011 A 2012

CÓDIGO UFC	CÓDIGO INEP	UNIDADE ACADÊMICA/CURSO	GRAU	TURNO ¹	2011	2012
Instituto de Cultura e Arte						
72	150093	Cinema e AudioVisual	Bacharelado	D	40	40
82	150092	Dança	Bacharelado	D	20	20
79	150091	Dança	Licenciatura	D	20	20
81	14001	Design de Moda	Bacharelado	D	60	60
57A	37274	Filosofia	Licenciatura	N	40	40
57B	337274	Filosofia	Bacharelado	N	10	10
75	150123	Gastronomia	Bacharelado	N	40	40
83	23947	Jornalismo	Bacharelado	D	50	50
44	100021	Musica	Licenciatura	D	40	40
84	37267	Publicidade e Propaganda	Bacharelado	D	50	50
69	150090	Teatro	Licenciatura	N	40	40
SUBTOTAL					410	410
Instituto de Ciências do Mar						
71	150115	Ciências Ambientais	Bacharelado	D	40	40
66	111294	Oceanografia	Bacharelado	D	40	40
SUBTOTAL					80	80
Instituto de Educação Física e Esportes						
46	100256	Educação Física	Bacharelado	D	50	50
45	14000	Educação Física	Licenciatura	D	50	50
SUBTOTAL					100	100
Instituto Universidade Virtual-UFC Virtual						
78	5000499	Sistemas e Mídias Digitais	Bacharelado	D	60	60
SUBTOTAL					60	60

Fonte: PROGRAD, 2012.

Tabela 4.2 - VAGAS OFERTADAS NO SISU - 2011 A 2012

CÓDIGO UFC	CÓDIGO INEP	UNIDADE ACADÊMICA/CURSO	GRAU	TURNO¹	2011	2012
Campus do Cariri						
302	99340	Administração - Juazeiro do Norte	Bacharelado	N	50	50
311	1127894	Administração Pública	Bacharelado	N	50	50
303	107892	Agronomia - Crato	Bacharelado	D	50	50
304	99342	Biblioteconomia - Juazeiro do Norte	Bacharelado	D	50	50
308	150096	Design de Produtos	Tecnológico	N	50	50
305	99344	Engenharia Civil - Juazeiro do Norte	Bacharelado	D	50	50
310	150098	Engenharia de Materiais	Bacharelado	D	50	50
306B	99346	Filosofia - Juazeiro do Norte	Licenciatura	N	30	30
306A	399346	Filosofia - Juazeiro do Norte	Bacharelado	N	20	20
307	150095	Jornalismo	Bacharelado	N	50	50
301	54494	Medicina	Bacharelado	D	70	80
309	150097	Música	Licenciatura	D	40	40
SUBTOTAL					560	570
Campus de Quixadá						
402	150117	Engenharia de Software	Bacharelado	D	50	50
403	1127191	Redes de Computadores	Tecnológico	N	50	50
401	106167	Sistemas de Informação	Bacharelado	D	50	50
SUBTOTAL					150	150
Campus de Sobral						
202	99306	Ciências Econômicas	Bacharelado	N	50	50
203	99300	Engenharia da Computação	Bacharelado	D	50	50
204	99302	Engenharia Elétrica	Bacharelado	D	50	50
207	150118	Finanças	Bacharelado	N	50	50
201	54490	Medicina	Bacharelado	D	70	80
208	150099	Música	Licenciatura	N	40	40
205	99308	Odontologia	Bacharelado	D	40	40
206	99310	Psicologia	Bacharelado	D/N	50	50
SUBTOTAL					400	410
TOTAL					5.724	5.834

Fonte: PROGRAD, 2012.

(1) D - Diurno, N - Noturno e V - Vespertino.

Tabela 4.3 - DEMANDA POR UNIDADE ACADÊMICA E CURSO - SiSU - 2011 A 2012

CÓDIGO UFC	CÓDIGO INEP	UNIDADE ACADÊMICA/CURSO	GRAU	TURNO	2011		2012*	
					Candidatos	Candidatos/Vaga	Candidatos	Candidatos/Vaga
Centro de Ciências								
70	150114	Biotecnologia	Bacharelado	D	485	9,70	549	10,99
7A	313974	Ciências Biológicas ¹	Bacharelado	D	1.530	19,13	866	21,65
07	13974	Ciências Biológicas	Licenciatura	D	-	-	867	21,68
65	13980	Computação	Bacharelado	D	1.099	18,32	1.245	20,75
28	13971	Estatística	Bacharelado	D	1.116	18,60	1.264	21,07
47	13972	Física	Bacharelado	D	451	11,28	511	12,77
31	38239	Física	Licenciatura	N	838	16,76	949	18,99
35A	313976	Geografia	Bacharelado	D	-	-	702	23,40
35	13976	Geografia ¹	Licenciatura	D	1.653	20,66	1.171	23,42
34	13975	Geologia	Bacharelado	D	544	13,60	616	15,41
48	13977	Matemática	Bacharelado	D	602	13,38	682	15,15
38	38246	Matemática	Licenciatura	N	1.153	23,06	1.306	26,12
80	1127861	Matemática - Industrial	Bacharelado	D	501	16,70	568	18,92
49	99567	Química	Bacharelado	D	580	11,60	657	13,14
59	38217	Química	Licenciatura	N	857	17,14	971	19,42
SUBTOTAL					11.409	16,66	12.925	18,87
Centro de Ciências Agrárias								
03	13965	Agronomia	Bacharelado	D	2.525	18,04	2.860	20,43
16	13966	Economia Doméstica	Bacharelado	D	2.435	30,44	2.758	34,48
63	13993	Engenharia de Alimentos	Bacharelado	D	1.501	15,01	1.700	17,00
61	13992	Engenharia de Pesca	Bacharelado	D	1.373	13,73	1.555	15,55
64	50392	Zootecnia	Bacharelado	D	1.129	18,82	1.279	21,32
SUBTOTAL					8.963	18,67	10.153	21,15

Fonte: PROGRAD, 2012.

(1) Em 2011, foram considerados juntos os cursos de bacharelado e licenciatura.

(*) Valores estimados pela fórmula: (Candidatos inscritos 2011 / Total candidatos inscritos 2011) X Total candidatos inscritos 2012.

Tabela 4.3 - DEMANDA POR UNIDADE ACADÊMICA E CURSO - SiSU - 2011 A 2012

CÓDIGO UFC	CÓDIGO INEP	UNIDADE ACADÊMICA/CURSO	GRAU	TURNO	2011		2012*	
					Candidatos	Candidatos/Vaga	Candidatos	Candidatos/Vaga
Centro de Humanidades								
05	13981	Biblioteconomia	Bacharelado	D	1.748	24,97	1.980	28,29
11	313982	Ciências Sociais	Bacharelado	D	1.584	31,68	897	35,88
11B	13982	Ciências Sociais	Licenciatura	D	-	-	897	35,88
67	416834	Ciências Sociais ¹	Bacharelado	N	1.849	36,98	1.048	41,92
67B	116834	Ciências Sociais	Licenciatura	N	-	-	1.047	41,88
36A	313984	História	Bacharelado	D	-	-	435	21,75
36	13984	História ¹	Licenciatura	D	1.536	19,20	1.305	21,75
37A	29489	Letras-Português	Licenciatura	D	1.239	17,70	1.404	20,05
37B	33013	Letras-Português-Inglês	Licenciatura	D	810	16,20	918	18,35
37C	34433	Letras-Português-Francês	Licenciatura	D	811	27,03	919	30,62
37D	25822	Letras-Português-Alemão	Licenciatura	D	974	48,70	1.103	55,17
37E	25821	Letras-Português-Italiano	Licenciatura	D	750	37,50	850	42,48
37F	27263	Letras-Português-Espanhol	Licenciatura	D	1.104	22,08	1.251	25,01
76	1128914	Letras-Espanhol	Licenciatura	N	1.271	25,42	1.440	28,80
77	1128911	Letras-Inglês	Licenciatura	N	1.016	20,32	1.151	23,02
54	13986	Psicologia	Bacharelado	D	1.856	23,20	2.103	26,28
SUBTOTAL					16.548	24,70	18.746	27,98

Fonte: PROGRAD, 2012.

(1) Em 2011, foram considerados juntos os cursos de bacharelado e licenciatura.

(*) Valores estimados pela fórmula: (Candidatos inscritos 2011 / Total candidatos inscritos 2011) X Total candidatos inscritos 2012.

Tabela 4.3 - DEMANDA POR UNIDADE ACADÊMICA E CURSO - SiSU - 2011 A 2012

CÓDIGO UFC	CÓDIGO INEP	UNIDADE ACADÊMICA/CURSO	GRAU	TURNO	2011		2012*	
					Candidatos	Candidatos/Vaga	Candidatos	Candidatos/Vaga
Centro de Tecnologia								
04	13987	Arquitetura e Urbanismo	Bacharelado	D	1.341	20,95	1.519	23,74
-	1167971	Desing	Bacharelado	N	-	-	-	-
73	150112	Engenharia Ambiental	Bacharelado	D	427	-	484	12,09
19	13988	Engenharia Civil	Bacharelado	D	1.837	15,31	2.081	17,34
73	150116	Engenharia de Energias e Renováveis	Bacharelado	D	427	-	484	12,09
73	150113	Engenharia de Petróleo	Bacharelado	D	428	-	485	12,12
26	37265	Engenharia de Produção Mecânica	Bacharelado	D/N	570	9,50	646	10,76
27	69190	Engenharia de Teleinformática	Bacharelado	D/N	574	9,57	650	10,84
68	122364	Engenharia de Teleinformática	Bacharelado	N	844	16,88	956	19,12
20	13989	Engenharia Elétrica	Bacharelado	D	887	8,87	1.005	10,05
21	13990	Engenharia Mecânica	Bacharelado	D	611	10,18	692	11,54
23	99572	Engenharia Metalúrgica	Bacharelado	D	557	9,28	631	10,52
25	13991	Engenharia Química	Bacharelado	D	626	8,94	709	10,13
SUBTOTAL					9.129	11,95	10.342	12,86
Faculdade de Educação								
52	13967	Pedagogia	Licenciatura	D	1.505	18,81	1.705	21,31
53	38273	Pedagogia	Licenciatura	N	2.437	30,46	2.761	34,51
SUBTOTAL					3.942	24,64	4.466	27,91

Fonte: PROGRAD, 2012.

(1) Em 2011, foram considerados juntos os cursos de bacharelado e licenciatura.

(*) Valores estimados pela fórmula: (Candidatos inscritos 2011 / Total candidatos inscritos 2011) X Total candidatos inscritos 2012.

Tabela 4.3 - DEMANDA POR UNIDADE ACADÊMICA E CURSO - SiSU - 2011 A 2012

CÓDIGO UFC	CÓDIGO INEP	UNIDADE ACADÊMICA/CURSO	GRAU	TURNO	2011		2012*	
					Candidatos	Candidatos/Vaga	Candidatos	Candidatos/Vaga
FEAACS								
01	13998	Administração	Bacharelado	D	1.683	21,04	1.907	23,83
33	38202	Administração	Bacharelado	N	2.718	33,98	3.079	38,49
13	13999	Ciências Atuariais	Bacharelado	N	465	18,60	527	21,07
02	38204	Ciências Contábeis	Bacharelado	N	1.759	21,99	1.993	24,91
10	13969	Ciências Contábeis	Bacharelado	D	1.163	14,54	1.317	16,47
08	13970	Ciências Econômicas	Bacharelado	D	960	12,00	1.088	13,59
09	38206	Ciências Econômicas	Bacharelado	N	1.238	15,48	1.402	17,53
-	1168345	Finanças	Bacharelado	V	-	-	-	-
58	14002	Secretariado Executivo	Bacharelado	N	1.551	38,78	1.757	43,93
SUBTOTAL					11.537	21,17	13.069	21,97
Faculdade de Direito								
14	38208	Direito	Bacharelado	N	1.933	19,33	2.190	21,90
15	13968	Direito	Bacharelado	D	2.266	22,66	2.567	25,67
SUBTOTAL					4.199	21,00	4.757	23,78
FEOE								
18	13994	Enfermagem	Bacharelado	D	2.254	28,18	2.553	31,92
30	13995	Farmácia	Bacharelado	D	1.716	17,16	1.944	19,44
51	13997	Odontologia	Bacharelado	D	1.413	17,66	1.601	20,01
SUBTOTAL					5.383	20,70	6.098	23,45
Faculdade de Medicina								
74	1122966	Fisioterapia	Bacharelado	D	1.088	27,20	1.233	30,81
40	13996	Medicina - Fortaleza	Bacharelado	D	7.701	48,13	8.724	54,52
SUBTOTAL					8.789	43,95	9.956	49,78

Fonte: PROGRAD, 2012.

(1) Em 2011, foram considerados juntos os cursos de bacharelado e licenciatura.

(*) Valores estimados pela fórmula: (Candidatos inscritos 2011 / Total candidatos inscritos 2011) X Total candidatos inscritos 2012.

Tabela 4.3 - DEMANDA POR UNIDADE ACADÊMICA E CURSO - SiSU - 2011 A 2012

CÓDIGO UFC	CÓDIGO INEP	UNIDADE ACADÊMICA/CURSO	GRAU	TURNO	2011		2012*	
					Candidatos	Candidatos/Vaga	Candidatos	Candidatos/Vaga
Instituto de Cultura e Arte								
72	150093	Cinema e AudioVisual	Bacharelado	D	696	17,40	788	19,71
82	150092	Dança	Bacharelado	D	413	20,65	468	23,39
79	150091	Dança	Licenciatura	D	542	27,10	614	30,70
81	14001	Design de Moda	Bacharelado	D	1.405	23,42	1.592	26,53
57	37274	Filosofia ¹	Licenciatura	N	1.576	31,52	1.428	35,70
57B	337274	Filosofia	Bacharelado	N	-	-	357	35,70
75	150123	Gastronomia	Bacharelado	N	1.173	29,33	1.329	33,22
83	23947	Jornalismo	Bacharelado	D	990	19,80	1.121	22,43
44	100021	Musica	Licenciatura	D	735	18,38	833	20,82
84	37267	Publicidade e Propaganda	Bacharelado	D	1.490	29,80	1.688	33,76
69	150090	Teatro	Licenciatura	N	748	18,70	847	21,18
SUBTOTAL					9.768	23,82	11.065	26,99
Instituto de Ciências do Mar								
71	150115	Ciências Ambientais	Bacharelado	D	648	16,20	734	18,35
66	111294	Oceanografia	Bacharelado	D	652	16,30	739	18,46
SUBTOTAL					1.300	16,25	1.473	18,41
Instituto de Educação Física e Esportes								
46	100256	Educação Física	Bacharelado	D	1.177	23,54	1.333	26,67
45	14000	Educação Física	Licenciatura	D	1.453	29,06	1.646	32,92
SUBTOTAL					2.630	26,30	2.979	29,79
Instituto Universidade Virtual-UFC Virtual								
78	5000499	Sistemas e Mídias Digitais	Bacharelado	D	839	13,98	950	15,84
SUBTOTAL					839	13,98	950	15,84

Fonte: PROGRAD, 2012.

(1) Em 2011, foram considerados juntos os cursos de bacharelado e licenciatura.

(*) Valores estimados pela fórmula: (Candidatos inscritos 2011 / Total candidatos inscritos 2011) X Total candidatos inscritos 2012.

Tabela 4.3 - DEMANDA POR UNIDADE ACADÊMICA E CURSO - SiSU - 2011 A 2012

CÓDIGO UFC	CÓDIGO INEP	UNIDADE ACADÊMICA/CURSO	GRAU	TURNO	2011		2012*	
					Candidatos	Candidatos/Vaga	Candidatos	Candidatos/Vaga
Campus do Cariri								
302	99340	Administração - Juazeiro do Norte	Bacharelado	N	1.096	21,92	1.242	24,83
311	1127894	Administração Pública - Juazeiro do Norte	Bacharelado	N	1.126	22,52	1.276	25,51
303	107892	Agronomia - Crato	Bacharelado	D	690	13,80	782	15,63
304	99342	Biblioteconomia - Juazeiro do Norte	Bacharelado	D	972	19,44	1.101	22,02
308	150096	Design de Produtos - Juazeiro do Norte	Tecnológico	N	858	17,16	972	19,44
305	99344	Engenharia Civil - Juazeiro do Norte	Bacharelado	D	785	15,70	889	17,79
310	150098	Engenharia de Materiais - Juazeiro do Norte	Bacharelado	D	487	9,74	552	11,03
306	99346	Filosofia - Juazeiro do Norte ¹	Licenciatura	N	976	19,52	664	22,13
306A	399346	Filosofia - Juazeiro do Norte	Bacharelado	N	-	-	442	22,10
307	150095	Jornalismo - Juazeiro do Norte	Bacharelado	N	864	17,28	979	19,58
301	54494	Medicina - Barbalha	Bacharelado	D	3.511	50,16	3.977	49,72
309	150097	Música - Juazeiro do Norte	Licenciatura	D	539	13,48	611	15,26
SUBTOTAL					11.904	21,26	13.485	23,66
Campus de Quixadá								
402	150117	Engenharia de Software	Bacharelado	D	601	12,02	681	13,62
403	1127191	Redes de Computadores	Tecnológico	N	785	15,70	889	17,79
401	106167	Sistemas de Informação	Bacharelado	D	739	14,78	837	16,74
SUBTOTAL					2.125	14,17	2.407	16,05
Campus de Sobral								
202	99306	Ciências Econômicas	Bacharelado	N	1.151	23,02	1.304	26,08
203	99300	Engenharia da Computação	Bacharelado	D	719	14,38	814	16,29
204	99302	Engenharia Elétrica	Bacharelado	D	546	10,92	619	12,37
207	150118	Finanças	Bacharelado	N	1.207	24,14	1.367	27,35
201	54490	Medicina	Bacharelado	D	3.396	48,51	3.847	48,09
208	150099	Música	Licenciatura	N	595	14,88	674	16,85
205	99308	Odontologia	Bacharelado	D	885	22,13	1.003	25,06
206	99310	Psicologia	Bacharelado	D/N	1.257	25,14	1.424	28,48
SUBTOTAL					9.756	24,39	11.052	26,96
TOTAL					118.221	20,65	133.923	22,95

Fonte: PROGRAD, 2012.

(1) Em 2011, foram considerados juntos os cursos de bacharelado e licenciatura.

(*) Valores estimados pela fórmula: (Candidatos inscritos 2011 / Total candidatos inscritos 2011) X Total candidatos inscritos 2012.

Tabela 4.4 - INGRESSANTES NOS CURSOS DE GRADUAÇÃO VIA SiSU - 2011 A 2012

CÓDIGO UFC	CÓDIGO INEP	UNIDADE ACADÊMICA/CURSO	GRAU	TURNO¹	2011	2012
Centro de Ciências						
70	150114	Biotecnologia	Bacharelado	D	49	50
7B	13974	Ciências Biológicas	Licenciatura	D	39	40
7A	313974	Ciências Biológicas	Bacharelado	D	38	40
65	13980	Computação	Bacharelado	D	60	59
28	13971	Estatística	Bacharelado	D	59	59
47	13972	Física	Bacharelado	D	39	39
31	38239	Física	Licenciatura	N	49	50
35B	13976	Geografia	Licenciatura	D	48	43
35A	313976	Geografia	Bacharelado	D	31	37
34	13975	Geologia	Bacharelado	D	40	40
48	13977	Matemática	Bacharelado	D	43	43
38	38246	Matemática	Licenciatura	N	48	48
80	1127861	Matemática Industrial	Bacharelado	D	29	29
49	99567	Química	Bacharelado	D	48	49
59	38217	Química	Licenciatura	N	49	50
SUBTOTAL					669	676
Centro de Ciências Agrárias						
03	13965	Agronomia	Bacharelado	D	143	137
16	13966	Economia Doméstica	Bacharelado	D	79	77
63	13993	Engenharia de Alimentos	Bacharelado	D	99	99
61	13992	Engenharia de Pesca	Bacharelado	D	100	95
64	50392	Zootecnia	Bacharelado	D	60	57
SUBTOTAL					481	465

Fonte: PROGRAD, 2012.

(1) D= diurno, N= noturno e V= vespertino.

Tabela 4.4 - INGRESSANTES NOS CURSOS DE GRADUAÇÃO VIA SiSU - 2011 A 2012

CÓDIGO UFC	CÓDIGO INEP	UNIDADE ACADÊMICA/CURSO	GRAU	TURNO¹	2011	2012
Centro de Humanidades						
05	13981	Biblioteconomia	Bacharelado	D	70	71
11A	313982	Ciências Sociais	Bacharelado	D	26	26
11B	13982	Ciências Sociais	Licenciatura	D	22	23
67A	416834	Ciências Sociais	Bacharelado	N	25	25
67B	116834	Ciências Sociais	Licenciatura	N	24	25
36A	313984	História	Bacharelado	D	19	20
36B	13984	História	Licenciatura	D	60	59
37A	29489	Letras-Português	Licenciatura	D	71	70
37B	33013	Letras-Português-Inglês	Licenciatura	D	49	43
37C	34433	Letras-Português-Francês	Licenciatura	D	30	30
37D	25822	Letras-Português-Alemão	Licenciatura	D	20	20
37E	25821	Letras-Português-Italiano	Licenciatura	D	19	20
37F	27263	Letras-Português-Espanhol	Licenciatura	D	51	49
76	1128914	Letras-Espanhol	Licenciatura	N	49	48
77	1128911	Letras-Inglês	Licenciatura	N	51	47
54	13986	Psicologia	Bacharelado	D	80	79
SUBTOTAL					666	655

Fonte: PROGRAD, 2012.

(1) D= diurno, N= noturno e V= vespertino.

Tabela 4.4 - INGRESSANTES NOS CURSOS DE GRADUAÇÃO VIA SiSU - 2011 A 2012

CÓDIGO UFC	CÓDIGO INEP	UNIDADE ACADÊMICA/CURSO	GRAU	TURNO¹	2011	2012
Centro de Tecnologia						
04	13987	Arquitetura e Urbanismo	Bacharelado	D	64	64
85	1167971	Desing	Bacharelado	N	-	40
73	5000718	Engenharia de Energia e Meio Ambiente (ABI)	Bacharelado	D	120	120
19	13988	Engenharia Civil	Bacharelado	D	121	118
26	37265	Engenharia de Produção Mecânica	Bacharelado	D/N	61	58
27	69190	Engenharia de Teleinformática	Bacharelado	D/N	59	57
68	122364	Engenharia de Teleinformática	Bacharelado	N	50	47
20	13989	Engenharia Elétrica	Bacharelado	D	97	95
21	13990	Engenharia Mecânica	Bacharelado	D	60	59
23	99572	Engenharia Metalúrgica	Bacharelado	D	58	60
25	13991	Engenharia Química	Bacharelado	D	64	69
SUBTOTAL					754	787
Faculdade de Educação						
52	13967	Pedagogia	Licenciatura	D	81	80
53	38273	Pedagogia	Licenciatura	N	80	80
SUBTOTAL					161	160

Fonte: PROGRAD, 2012.

(1) D= diurno, N= noturno e V= vespertino.

Tabela 4.4 - INGRESSANTES NOS CURSOS DE GRADUAÇÃO VIA SiSU - 2011 A 2012

CÓDIGO UFC	CÓDIGO INEP	UNIDADE ACADÊMICA/CURSO	GRAU	TURNO ¹	2011	2012
FEAACS						
01	13998	Administração	Bacharelado	D	77	80
33	38202	Administração	Bacharelado	N	77	80
13	13999	Ciências Atuariais	Bacharelado	N	25	26
02	38204	Ciências Contábeis	Bacharelado	N	80	79
10	13969	Ciências Contábeis	Bacharelado	D	79	79
08	13970	Ciências Econômicas	Bacharelado	D	79	77
09	38206	Ciências Econômicas	Bacharelado	N	81	80
86	1168345	Finanças	Bacharelado	V	-	50
58	14002	Secretariado Executivo	Bacharelado	N	39	40
SUBTOTAL					537	591
Faculdade de Direito						
14	38208	Direito	Bacharelado	N	100	100
15	13968	Direito	Bacharelado	D	101	98
SUBTOTAL					201	198
FFOE						
18	13994	Enfermagem	Bacharelado	D	79	78
30	13995	Farmácia	Bacharelado	D	94	99
51	13997	Odontologia	Bacharelado	D	75	77
SUBTOTAL					248	254
Faculdade de Medicina						
74	1122966	Fisioterapia	Bacharelado	D	40	39
40	13996	Medicina - Fortaleza	Bacharelado	D	164	153
SUBTOTAL					204	192

Fonte: PROGRAD, 2012.

(1) D= diurno, N= noturno e V= vespertino.

Tabela 4.4 - INGRESSANTES NOS CURSOS DE GRADUAÇÃO VIA SiSU - 2011 A 2012

CÓDIGO UFC	CÓDIGO INEP	UNIDADE ACADÊMICA/CURSO	GRAU	TURNO¹	2011	2012
Instituto de Cultura e Arte						
72	150093	Cinema e AudioVisual	Bacharelado	D	40	40
82	150092	Dança	Bacharelado	D	18	20
79	150091	Dança	Licenciatura	D	20	20
81	14001	Design de Moda	Bacharelado	D	59	59
57A	37274	Filosofia	Licenciatura	N	38	37
57B	337274	Filosofia	Bacharelado	N	12	11
75	150123	Gastronomia	Bacharelado	N	40	39
83	23947	Jornalismo	Bacharelado	D	50	48
44	100021	Musica	Licenciatura	D	40	40
84	37267	Publicidade e Propaganda	Bacharelado	D	50	49
69	150090	Teatro	Licenciatura	N	39	37
SUBTOTAL					406	400
Instituto de Ciências do Mar						
71	150115	Ciências Ambientais	Bacharelado	D	40	40
66	111294	Oceanografia	Bacharelado	D	40	41
SUBTOTAL					80	81
Instituto de Educação Física e Esportes						
46	100256	Educação Física	Bacharelado	D	52	50
45	14000	Educação Física	Licenciatura	D	49	50
SUBTOTAL					101	100
Instituto Universidade Virtual-UFC Virtual						
78	5000499	Sistemas e Mídias Digitais	Bacharelado	D	60	59
SUBTOTAL					60	59

Fonte: PROGRAD, 2012.

Tabela 4.4 - INGRESSANTES NOS CURSOS DE GRADUAÇÃO VIA SiSU - 2011 A 2012

CÓDIGO UFC	CÓDIGO INEP	UNIDADE ACADÊMICA/CURSO	GRAU	TURNO¹	2011	2012
Campus do Cariri						
302	99340	Administração - Juazeiro do Norte	Bacharelado	N	49	47
311	1127894	Administração Pública	Bacharelado	N	50	50
303	107892	Agronomia - Crato	Bacharelado	D	50	42
304	99342	Biblioteconomia - Juazeiro do Norte	Bacharelado	D	47	48
308	150096	Design de Produtos	Tecnológico	N	44	49
305	99344	Engenharia Civil - Juazeiro do Norte	Bacharelado	D	48	50
310	150098	Engenharia de Materiais	Bacharelado	D	44	49
306B	99346	Filosofia - Juazeiro do Norte	Licenciatura	N	27	27
306A	399346	Filosofia - Juazeiro do Norte	Bacharelado	N	17	20
307	150095	Jornalismo	Bacharelado	N	48	50
301	54494	Medicina	Bacharelado	D	77	80
309	150097	Música	Licenciatura	D	36	40
SUBTOTAL					537	552
Campus de Quixadá						
402	150117	Engenharia de Software	Bacharelado	D	49	49
403	1127191	Redes de Computadores	Tecnológico	N	47	48
401	106167	Sistemas de Informação	Bacharelado	D	48	49
SUBTOTAL					144	146
Campus de Sobral						
202	99306	Ciências Econômicas	Bacharelado	N	50	50
203	99300	Engenharia da Computação	Bacharelado	D	47	50
204	99302	Engenharia Elétrica	Bacharelado	D	50	50
207	150118	Finanças	Bacharelado	N	45	48
201	54490	Medicina	Bacharelado	D	79	78
208	150099	Música	Licenciatura	N	38	40
205	99308	Odontologia	Bacharelado	D	39	39
206	99310	Psicologia	Bacharelado	D/N	46	47
SUBTOTAL					394	402
TOTAL					5.643	5.718

Fonte: PROGRAD, 2012.

The background features a dark blue field with two large, stylized arrow shapes pointing towards each other. The left arrow is composed of three nested, light blue-to-white gradient bands. The right arrow is composed of four nested, light blue-to-white gradient bands. A large, bold, white number '5' is positioned in the upper right quadrant.

5

GRADUAÇÃO

Tabela 5.1 - RELAÇÃO DOS CURSOS DE GRADUAÇÃO COM AS RESOLUÇÕES E DATAS DE CRIAÇÃO

Campus do Pici - Fortaleza

CURSO	CÓDIGO			MODALIDADE	DOCUMENTO DE CRIAÇÃO	DATA DA CRIAÇÃO
	UFC	OCDE ¹	INEP			
Centro de Ciências						
Biotecnologia	70	421B12	150114	Bacharelado	Resolução CONSUNI/UFC nº.21	31.07.2009
Ciências Biológicas (313974 - Bach.)	07	421C01	13974	Bach. e Lic.	Resolução CONSUNI/UFC nº.229	13.01.1970
Computação	65	481C01	13980	Bacharelado	Resolução CONSUNI/UFC nº.311	31.01.1975
Estatística	28	462E01	13971	Bacharelado	Resolução CONSUNI/UFC nº.256	25.07.1972
Física	47	441F01	13972	Bacharelado	Lei Federal nº.3866	25.01.1961
Física	31	145F09	38239	Licenciatura	Resolução CONSUNI/UFC nº.09	28.09.1994
Geografia (313976 - Bach.)	35	443G04	13976	Bach. e Lic.	Lei Federal nº.3866	25.01.1961
Geologia	34	443G06	13975	Bacharelado	Resolução CONSUNI/UFC nº.230	30.12.1970
Matemática	48	461M01	13977	Bacharelado	Lei Federal nº.3866	25.01.1961
Matemática	38	145F18	38246	Licenciatura	Resolução CONSUNI/UFC nº.11	28.09.1994
Matemática Industrial	80	461M01	1127861	Bacharelado	Resolução CONSUNI/UFC nº.27	30.09.2010
Química	49	442Q01	99567	Bacharelado	Lei Federal nº.3866	25.01.1961
Química	59	145F21	38217	Licenciatura	Resolução CONSUNI/UFC nº.10	28.09.1994
Centro de Ciências Agrárias						
Agronomia	03	621A04	13965	Bacharelado	Decreto Estadual nº.1550	07.05.1935
Economia Doméstica (313966 - Lic.)	16	814E02	13966	Bacharelado	Resolução CONSUNI/UFC s/n	fev/72
Engenharia de Pesca	61	624E01	13992	Bacharelado	Resolução CONSUNI/UFC nº.257	25.07.1972
Engenharia de Alimentos	63	541E01	13993	Bacharelado	Resolução CONSUNI/UFC nº.320	19.09.1975
Zootecnia	64	621Z01	50392	Bacharelado	Resolução CONSUNI/UFC nº.04	02.06.2000

Fonte: Secretaria dos Órgãos Deliberativos Superior. PROGRAD, 2012.

(1) OCDE – Organização para a Cooperação e Desenvolvimento Econômico. É uma organização internacional integrada por 31 países que aceitam os princípios da democracia representativa e da economia de livre mercado.

ABI: Área base de ingressos

Tabela 5.1 - RELAÇÃO DOS CURSOS DE GRADUAÇÃO COM AS RESOLUÇÕES E DATAS DE CRIAÇÃO

Campus do Pici - Fortaleza

CURSO	CÓDIGO			MODALIDADE	DOCUMENTO DE CRIAÇÃO	DATA DA CRIAÇÃO
	UFC	OCDE ¹	INEP			
Centro de Tecnologia						
Arquitetura e Urbanismo	04	581A05	13987	Bacharelado	Lei Federal nº.4363	17.07.1964
Engenharia Ambiental e Sanitária	73	520E02	150112	Bacharelado	Resolução CONSUNI/UFC nº.24	31.07.2009
Engenharia Civil	19	582E03	13988	Bacharelado	Lei Federal nº. 2383	03.01.1955
Engenharia de Energia e Meio Ambiente - ABI ²	73A	522E08	5000718	Bacharelado	Resolução CONSUNI/UFC nº.24	31.07.2009
Engenharia de Energias Renováveis	73B	522E08	150116	Bacharelado	Resolução CONSUNI/UFC nº.27	31.07.2009
Engenharia de Petróleo	73C	544E07	150113	Bacharelado	Resolução CONSUNI/UFC nº.26	31.07.2009
Engenharia de Produção Mecânica	26	521E01	37265	Bacharelado	Resolução CONSUNI/UFC nº.02	21.09.1998
Engenharia de Teleinformática-Diurno	27	523E12	69190	Bacharelado	Resolução CONSUNI/UFC nº.05	13.08.2003
Engenharia de Teleinformática-Noturno	68	523E12	122364	Bacharelado	Resolução CONSUNI/UFC nº.21	20.12.2007
Engenharia Elétrica	20	522E06	13989	Bacharelado	Resolução CONSUNI/UFC nº.290	19.06.1974
Engenharia Mecânica	21	521E05	13990	Bacharelado	Lei Federal nº.2383	03.01.1955
Engenharia Metalúrgica	23	521E06	99572	Bacharelado	Resolução CONSUNI/UFC nº.06	02.09.2005
Engenharia Química	25	524E07	13991	Bacharelado	Resolução CONSUNI/UFC nº.177	06.03.1965
Design	-	-	1167971	Bacharelado	Resolução CONSUNI/UFC nº.09	04.07.2011
Instituto de Educação Física e Esportes						
Educação Física - Noturno	-	146F15	1191555	Bacharelado	Resolução CEPE/UFC nº.	-
Educação Física - Noturno	-	720E01	1191427	Licenciatura	Resolução CEPE/UFC nº.	-
Educação Física - Integral	46	146F15	100256	Bacharelado	Resolução CEPE/UFC nº.05	09.06.2005
Educação Física - Integral	45	720E01	14000	Licenciatura	Resolução CONSUNI/UFC nº.08	03.11.1992

Fonte: Secretaria dos Órgãos Deliberativos Superior. PROGRAD, 2012.

(1) OCDE – Organização para a Cooperação e Desenvolvimento Econômico. É uma organização internacional integrada por 31 países que aceitam os princípios da democracia representativa e da economia de livre mercado.

(2) Área Básica de Ingresso

Tabela 5.1 - RELAÇÃO DOS CURSOS DE GRADUAÇÃO COM AS RESOLUÇÕES E DATAS DE CRIAÇÃO

CURSO	CÓDIGO			MODALIDADE	DOCUMENTO DE CRIAÇÃO	DATA DA CRIAÇÃO
	UFC	OCDE ¹	INEP			
	Campus do Pici - Fortaleza					
Instituto Universidade Virtual						
Sistemas e Mídias Digitais	78	213P02	5000499	Bacharelado	Resolução CONSUNI/UFC nº.25	31.07.2009
Instituto de Cultura e Arte						
Artes Cênicas - Teatro	69	146F22	150090	Licenciatura	Resolução CONSUNI/UFC nº.11	24.07.2009
Cinema e Audiovisual	72	321C01	150093	Bacharelado	Resolução CONSUNI/UFC nº .13	17.07.2009
Dança	79	146F07	150091	Licenciatura	Resolução CONSUNI/UFC nº.21	01.07.2010
Dança	79	212D01	150092	Bacharelado	Resolução CONSUNI/UFC nº.20	01.07.2010
Design de Moda	81	214M01	14001	Bacharelado	Resolução CONSUNI/UFC nº.10	29.10.1993
Filosofia (337274 - Bach.)	57	226F01	37274	Bach. e Lic.	Resolução CONSUNII/UFC nº.06	29.08.2000
Gastronomia	75	811G01	150123	Bacharelado	Resolução CONSUNI/UFC nº.16	24.07.2009
Jornalismo	83	321J01	23947	Bacharelado	Resolução CONSUNI/UFC nº.182	12.11.1965
Música	44	146F20	100021	Licenciatura	Resolução CONSUNI/UFC nº.05	02.09.2005
Publicidade e Propaganda	84	342P02	37267	Bacharelado	Resolução CEPE/UFC nº.17	15.09.1998
Pró-Reitoria de Graduação						
Intercultural - Povo MISI-PITAKAJÁ ²	117	144I01	119256	Licenciatura	Resolução CONSUNI/UFC nº.03	31.03.2010
Tecnologia em Gestão da Qualidade	-	-	-	Tecnólogo	Resolução CONSUNI/UFC nº.03	01.03.2012
Instituto de Ciências do Mar (LABOMAR)³						
Ciências Ambientais	71	421C01	150115	Bacharelado	Resolução CONSUNI/UFC nº.12	24.07.2009
Oceanografia	66	443O01	111294	Bacharelado	Resolução CONSUNI/UFC nº.18	20.12.2007

Fonte: Secretaria dos Órgãos Deliberativos Superior. PROGRAD, 2012.

(1) OCDE – Organização para a Cooperação e Desenvolvimento Econômico. É uma organização internacional integrada por 31 países que aceitam os princípios da democracia representativa e da economia de livre mercado.

(2) Curso de Magistério Indígena superior, organizado pela PROGRAD.

(3) O Labomar fica na Av. da Abolição, 3207 – Meireles – Fortaleza – CE, por conveniência foi colocado no PICI.

Tabela 5.1 - RELAÇÃO DOS CURSOS DE GRADUAÇÃO COM AS RESOLUÇÕES E DATAS DE CRIAÇÃO

Campus do Benfica - Fortaleza

CURSO	CÓDIGO			MODALIDADE	DOCUMENTO DE CRIAÇÃO	DATA DA CRIAÇÃO
	UFC	OCDE ¹	INEP			
Centro de Humanidades						
Biblioteconomia	05	322B01	13981	Bacharelado	Resolução CONSUNI/UFC nº.153	17.02.1964
Ciências Sociais - Diurno (313982 - Bach.)	11	310C02	13982	Bach. e Lic.	Lei Federal nº.3866	25.01.1961
Ciências Sociais - Noturno (416834 - Bach.)	67	310C03	116834	Bach. e Lic.	Resolução CONSUNI/UFC nº.18	25.11.2008
História (313984 - Bach.)	36	225H01	13984	Bach. e Lic.	Lei Federal nº.3866	25.01.1961
Letras/Português	37A	145F15	29489	Licenciatura	Lei Federal nº.3866	25.01.1961
Letras/Português - Alemão	37D	145F17	25822	Licenciatura	Lei Federal nº.3866	25.01.1961
Letras/Português - Espanhol	37F	145F17	27263	Licenciatura	Lei Federal nº.3866	25.01.1961
Letras/Espanhol - Noturno	76	145F14	1128914	Licenciatura	Resolução CONSUNI/UFC nº.22	31.07.2009
Letras/Português - Francês	37C	145F17	34433	Licenciatura	Lei Federal nº.3866	25.01.1961
Letras/Português - Inglês	37B	145F17	33013	Licenciatura	Lei Federal nº.3866	25.01.1961
Letras/Inglês - Noturno	77	145F14	1128911	Licenciatura	Resolução CONSUNI/UFC nº.23	31.07.2009
Letras/Português - Italiano	37E	145F17	25821	Licenciatura	Lei Federal nº.3866	25.01.1961
Linguagem Brasileira de Sinais - Libras	-	-	1191425	Licenciatura	Resolução CONSUNI/UFC nº.20 (ad referendum)	19.11.2012
Psicologia	54	311P06	13986	Bacharelado	Resolução CONSUNI/UFC nº.314	26.03.1975
Faculdade de Educação						
Pedagogia - Diurno	52	142P01	13967	Licenciatura	Lei Federal nº.3866	25.01.1961
Pedagogia - Noturno	53	142P01	38273	Licenciatura	Lei Federal nº.3866	25.01.1961

Fonte: Secretaria dos Órgãos Deliberativos Superior. PROGRAD, 2012.

(1) OCDE – Organização para a Cooperação e Desenvolvimento Econômico. É uma organização internacional integrada por 31 países que aceitam os princípios da democracia representativa e da economia de livre mercado.

Tabela 5.1 - RELAÇÃO DOS CURSOS DE GRADUAÇÃO COM AS RESOLUÇÕES E DATAS DE CRIAÇÃO

Campus do Benfica - Fortaleza

CURSO	CÓDIGO			MODALIDADE	DOCUMENTO DE CRIAÇÃO	DATA DA CRIAÇÃO
	UFC	OCDE ¹	INEP			
FEAACS						
Administração - Diurno	01	345A01	13998	Bacharelado	Resolução CONSUNI/UFC nº.412	16.10.1978
Administração - Noturno	33	345A01	38202	Bacharelado	Resolução CONSUNI/UFC nº.412	16.10.1978
Ciências Atuariais	13	462C01	13999	Bacharelado	Resolução CONSUNI/UFC nº.10	03.11.1992
Ciências Contábeis - Diurno	10	344C02	13969	Bacharelado	Decreto Federal nº.8535	04.01.1946
Ciências Contábeis - Noturno	02	344C02	38204	Bacharelado	Decreto Federal nº.8535	04.01.1946
Ciências Econômicas - Diurno	08	314E02	13970	Bacharelado	Decreto Estadual nº.833	20.12.1947
Ciências Econômicas - Noturno	09	314E02	38206	Bacharelado	Exped. Min. nº.44553-38	15.12.1939
Secretariado Executivo	58	346S03	14002	Bacharelado	Resolução CONSUNI/UFC nº.03	02.03.1995
Faculdade de Direito						
Direito - Noturno	14	380D01	38208	Bacharelado	Lei Estadual nº.717	08.08.1903
Direito - Diurno	15	380D01	13968	Bacharelado	Lei Estadual nº.717	08.08.1903

Fonte: Secretaria dos Órgãos Deliberativos Superior. PROGRAD, 2012.

(1) OCDE – Organização para a Cooperação e Desenvolvimento Econômico. É uma organização internacional integrada por 31 países que aceitam os princípios da democracia representativa e da economia de livre mercado.

Tabela 5.1 - RELAÇÃO DOS CURSOS DE GRADUAÇÃO COM AS RESOLUÇÕES E DATAS DE CRIAÇÃO

Campus do Porangabussu - Fortaleza

CURSO	CÓDIGO			MODALIDADE	DOCUMENTO DE CRIAÇÃO	DATA DA CRIAÇÃO
	UFC	OCDE ¹	INEP			
FFOE						
Enfermagem	18	723E01	13994	Bacharelado	Resolução CONSUNI/UFC nº.230A	23.01.1970
Farmácia	30	727F01	13995	Bacharelado	Lei Estadual nº .1391	02.10.1916
Odontologia	51	724O01	13997	Bacharelado	Lei Estadual nº.1391	02.10.1916
Faculdade de Medicina						
Fisioterapia	74	726F01	1122966	Bacharelado	Resolução CONSUNI/UFC nº.17	24.07.2009
Medicina	40	721M01	13996	Bacharelado	Decreto Federal nº.24796	13.04.1948

Fonte: Secretaria dos Órgãos Deliberativos Superior. PROGRAD, 2012.

(1) OCDE – Organização para a Cooperação e Desenvolvimento Econômico. É uma organização internacional integrada por 31 países que aceitam os princípios da democracia representativa e da economia de livre mercado.

Tabela 5.1 - RELAÇÃO DOS CURSOS DE GRADUAÇÃO COM AS RESOLUÇÕES E DATAS DE CRIAÇÃO

CAMPUS DA UFC NO CARIRI

CURSO	CÓDIGO			MODALIDADE	DOCUMENTO DE CRIAÇÃO	DATA DA CRIAÇÃO
	UFC	OCDE ¹	INEP			
Administração - Juazeiro do Norte	302	345A01	99340	Bacharelado	Resolução CONSUNI/UFC nº.05	17.02.2006
Administração Pública - Juazeiro do Norte	311	345A10	1127894	Bacharelado	Resolução CONSUNI/UFC nº.28	30.09.2010
Agronomia - Crato	303	621A04	107892	Bacharelado	Resolução CONSUNI/UFC nº.06	17.02.2006
Biblioteconomia - Juazeiro do Norte	304	322B01	99342	Bacharelado	Resolução CONSUNI/UFC nº.03	17.02.2006
Design de Produto	308	214P01	150096	Tecnólogo	Resolução CONSUNI/UFC nº .14	24.07.2009
Engenharia Civil - Juazeiro do Norte	305	582E03	99344	Bacharelado	Resolução CONSUNI/UFC nº.07	17.02.2006
Engenharia de Materiais - Juazeiro do Norte	310	520E04	150098	Bacharelado	Resolução CONSUNI/UFC nº.20	24.07.2009
Filosofia (399346 - Bach.) - Juazeiro do Norte	306	226F01	99346	Bach. e Lic.	Resolução CONSUNI/UFC nº.04	17.02.2006
Jornalismo - Juazeiro do Norte	307	321J01	150095	Bacharelado	Resolução CONSUNI/UFC nº.10	24.07.2009
Medicina - Barbalha	301	721M01	54494	Bacharelado	Resolução CONSUNI/UFC nº.05	02.06.2000
Música - Juazeiro do Norte	309	146F20	150097	Licenciatura	Resolução CONSUNI/UFC nº.18	17.07.2009

Fonte: Secretaria dos Órgãos Deliberativos Superior. PROGRAD, 2012.

(1) OCDE – Organização para a Cooperação e Desenvolvimento Econômico. É uma organização internacional integrada por 31 países que aceitam os princípios da democracia representativa e da economia de livre mercado.

Tabela 5.1 - RELAÇÃO DOS CURSOS DE GRADUAÇÃO COM AS RESOLUÇÕES E DATAS DE CRIAÇÃO

CAMPUS DA UFC NO QUIXADÁ						
CURSO	CÓDIGO			MODALIDADE	DOCUMENTO DE CRIAÇÃO	DATA DA CRIAÇÃO
	UFC	OCDE¹	INEP			
Ciências da Computação	-	-	-	Bacharelado	Resolução CONSUNI/UFC n.º.21 (ad referendum)	19.11.2012
Engenharia de Software	402	523E04	150117	Bacharelado	Resolução CONSUNI/UFC n.º.28	24.07.2009
Redes de Computadores	403	-	1127191	Tecnólogo	Resolução CONSUNI/UFC n.º .19	24.07.2009
Sistemas de Informação	401	483S02	106167	Bacharelado	Resolução CONSUNI/UFC n.º.17	20.07.2007
CAMPUS DA UFC EM SOBRAL						
CURSO	CÓDIGO			MODALIDADE	DOCUMENTO DE CRIAÇÃO	DATA DA CRIAÇÃO
	UFC	OCDE¹	INEP			
Ciências Econômicas	202	314E02	99306	Bacharelado	Resolução CONSUNI/UFC n.º .14-A	09.05.2006
Engenharia da Computação	203	481E01	99300	Bacharelado	Resolução CONSUNI/UFC n.º .14-C	09.05.2006
Engenharia Elétrica	204	522E06	99302	Bacharelado	Resolução CONSUNI/UFC n.º.14-B	09.05.2006
Finanças	207	344C02	150118	Bacharelado	Resolução CONSUNI/UFC n.º .15	17.07.2009
Medicina	201	721M01	54490	Bacharelado	Resolução CONSUNI/UFC n.º.05	02.06.2000
Música	208	146F20	150099	Licenciatura	Resolução CONSUNI/UFC n.º.12	27.05.2010
Odontologia	205	724O01	99308	Bacharelado	Resolução CONSUNI/UFC n.º.14-D	09.05.2006
Psicologia	206	311P02	99310	Bacharelado	Resolução CONSUNI/UFC n.º.14-E	09.05.2006

Fonte: PROGRAD, 2011.

(1) OCDE – Organização para a Cooperação e Desenvolvimento Econômico. É uma organização internacional integrada por 31 países que aceitam os princípios da democracia representativa e da economia de livre mercado.

Tabela 5.2 - TAXA DE SUCESSO POR UNIDADES E CURSOS - 2007 A 2012

CÓDIGO DO CURSO			UNIDADE ACADÊMICA/CURSO	TAXA DE SUCESSO EM (%)						
UFC	OCDE ¹	INEP		PERÍODO	2007	2008	2009	2010	2011	2012
			Centro de Ciências	Média	59,50	61,06	48,17	63,82	64,75	65,96
7	421C00	313974	Ciências Biológicas-Bacharelado	Diurno	-	-	-	-	-	107,70
7	421C01	13974	Ciências Biológicas-Licenciatura	Diurno	101,60	90,00	88,30	118,30	96,70	100,00
65	481C01	13980	Computação	Diurno	53,20	49,20	33,30	60,30	70,00	75,00
28	462E01	13971	Estatística	Diurno	16,90	32,50	7,00	26,30	45,80	23,30
47	441F01	13972	Física	Diurno	28,90	36,80	42,10	31,70	25,60	32,50
31	145F09	38239	Física-Licenciatura	Noturno	74,30	63,40	40,50	89,70	47,60	39,00
35	443G04	13976	Geografia	Diurno	121,30	98,40	81,70	105,00	101,60	100,00
35	443G05	313976	Geografia-Bacharelado	Diurno	-	-	-	-	-	82,00
34	443G06	13975	Geologia	Diurno	8,30	42,00	16,70	90,00	46,20	47,50
48	461M01	13977	Matemática	Diurno	-	40,00	27,80	13,50	30,80	12,50
38	145F18	38246	Matemática-Licenciatura	Noturno	75,40	88,30	96,30	65,40	84,30	80,00
49	145F21	99567	Química-Bacharelado	Diurno	-	-	-	-	80,40	104,00
59	145F21	38217	Química-Licenciatura	Noturno	55,60	70,00	48,00	38,00	83,30	54,00
			Centro de Ciências Agrárias	Média	56,92	58,68	55,54	67,22	63,60	68,22
3	621A04	13965	Agronomia	Diurno	51,10	49,30	53,20	42,10	64,30	68,60
16	814E02	13966	Economia Doméstica	Diurno	40,00	50,00	52,50	60,00	65,00	73,80
61	624E01	13992	Engenharia de Pesca	Diurno	66,00	77,00	62,00	81,00	64,00	63,00
63	541E01	13993	Engenharia de Alimentos	Diurno	53,00	62,40	68,00	93,00	60,00	73,00
64	621Z01	50392	Zootecnia	Diurno	74,50	54,70	42,00	60,00	64,70	62,70

Fonte: Relatório de Gestão, 2012.

(1) OCDE – Organização para a Cooperação e Desenvolvimento Econômico. É uma organização internacional integrada por 31 países que aceitam os princípios da democracia representativa e da economia de livre mercado.

Nota:1. Taxa de sucesso do curso = NO de Diplomados / NO de alunos ingressantes, considerando o tempo padrão de conclusão do curso.

Tabela 5.2 - TAXA DE SUCESSO POR UNIDADES E CURSOS - 2007 A 2012

CÓDIGO DO CURSO			UNIDADE ACADÊMICA/CURSO	TAXA DE SUCESSO EM (%)						
UFC	OCDE ¹	INEP		PERÍODO	2007	2008	2009	2010	2011	2012
			Centro de Humanidades	Média	75,08	75,95	67,77	56,44	59,10	60,02
5	322B01	13981	Biblioteconomia	Diurno	88,20	60,00	90,00	76,00	20,00	50,00
11	310C02	13982	Ciências Sociais	Diurno	60,40	93,30	80,00	64,00	76,00	100,00
12	310C03	313982	Ciências Sociais-Bacharelado	Diurno	-	-	-	-	-	68,10
36	225H01	13984	História-Licenciatura	Diurno	63,40	63,80	75,00	86,30	63,40	58,20
37	225H02	313984	História-Bacharelado	Diurno	-	-	-	-	-	100,00
37A	145F15	29489	Letras-Português	Diurno	-	-	92,60	91,80	89,00	113,90
37B	145F17	33013	Letras-Inglês	Diurno	-	-	48,80	31,10	39,00	34,00
37C	145F17	34433	Letras-Francês	Diurno	-	-	75,00	19,20	25,00	23,10
37D	145F17	25822	Letras-Alemão	Diurno	-	-	26,70	18,80	7,10	10,50
37E	145F17	25821	Letras-Italiano	Diurno	-	-	18,80	33,30	45,50	37,50
37F	145F17	27263	Letras-Espanhol	Diurno	-	-	77,50	43,90	51,00	42,90
54	311P06	13986	Psicologia	Diurno	88,30	86,70	93,30	100,00	175,00	82,00
			Centro de Tecnologia	Média	64,67	53,20	53,57	53,21	52,29	51,61
4	581A05	13987	Arquitetura e Urbanismo	Diurno	70,00	87,50	75,00	75,60	95,10	83,30
19	582E03	13988	Engenharia Civil	Diurno	65,80	56,20	55,40	74,20	47,90	47,10
26	520E05	37265	Engenharia de Produção Mecânica	Diurno	80,50	52,50	70,00	70,00	51,20	61,00
27	523E12	69190	Engenharia de Teleinformática	Diurno	-	17,10	40,00	36,00	38,00	36,00
20	522E06	13989	Engenharia Elétrica	Diurno	62,40	56,00	52,00	54,10	54,80	52,40
21	521E05	13990	Engenharia Mecânica	Diurno	35,00	51,70	38,30	43,30	57,40	49,20
23	521E06	99572	Engenharia Metalúrgica	Diurno	-	-	-	12,50	22,50	20,00
25	524E07	13991	Engenharia Química	Diurno	74,30	51,40	44,30	60,00	51,40	63,90

Fonte: Relatório de Gestão, 2012.

(*) Houve uma mudança no projeto pedagógico do curso, alterando o tempo de duração do curso de 4 para 5 anos, portanto, o número de diplomados nesse período resultou inferior ao inicialmente previsto.

Tabela 5.2 - TAXA DE SUCESSO POR UNIDADES E CURSOS - 2007 A 2012

CÓDIGO DO CURSO			UNIDADE ACADÊMICA/CURSO	TAXA DE SUCESSO EM (%)						
UFC	OCDE ¹	INEP		PERÍODO	2007	2008	2009	2010	2011	2012
			Faculdade de Educação	Média	80,10	85,90	121,30	78,90	74,50	63,60
52	142P01	13967	Pedagogia	Diurno	77,10	83,10	116,90	104,20	81,40	84,30
53	142P01	38273	Pedagogia	Noturno	83,10	88,70	125,70	53,60	67,60	42,90
			FEEACS	Média	63,96	65,58	72,88	63,78	75,00	73,69
1	345A01	13998	Administração	Diurno	35,80	57,30	79,30	63,80	85,20	68,80
33	345A01	38202	Administração	Noturno	67,10	80,80	64,10	51,30	45,00	83,80
13	462C01	13999	Ciências Atuariais	Noturno	68,00	64,00	68,00	52,00	104,00	68,00
2	344C02	38204	Ciências Contábeis	Noturno	72,80	43,20	76,30	62,50	110,00	96,30
10	344C02	13969	Ciências Contábeis	Diurno	68,40	57,00	80,00	82,50	67,50	68,80
9	314E02	38206	Ciências Econômicas	Noturno	40,20	35,40	44,40	55,00	48,80	48,80
8	314E02	13970	Ciências Econômicas	Diurno	54,40	49,40	68,40	55,60	59,00	65,00
58	346S03	14002	Secretariado Executivo	Noturno	105,00	137,50	102,50	87,50	80,50	90,00
			Faculdade de Direito	Média	106,10	98,35	85,40	89,55	89,10	103,30
14	380D01	38208	Direito	Noturno	102,20	98,90	87,80	100,00	98,90	114,40
15	380D01	13968	Direito	Diurno	110,00	97,80	83,00	79,10	79,30	92,20
			FFOE	Média	86,77	69,37	57,63	80,40	78,63	84,13
18	723E01	13994	Enfermagem	Diurno	96,30	91,40	91,40	83,80	86,30	90,00
30	727F01	13995	Farmácia	Diurno	74,00	68,60	49,00	71,00	79,20	91,10
51	724O01	13997	Odontologia	Diurno	90,00	48,10*	32,50*	86,40	70,40	71,30
			Faculdade de Medicina	Média	193,30	106,00	93,40	103,80	148,10	97,40
40	721M01	13996	Medicina	Diurno	193,30	106,00	93,40	103,80	148,10	97,40

Fonte: Relatório de Gestão, 2012.

Tabela 5.2 - TAXA DE SUCESSO POR UNIDADES E CURSOS - 2007 A 2012

CÓDIGO DO CURSO			UNIDADE ACADÊMICA/CURSO	TAXA DE SUCESSO EM (%)						
UFC	OCDE ¹	INEP		PERÍODO	2007	2008	2009	2010	2011	2012
			Instituto de Cultura e Arte	Média	84,15	51,25	65,16	64,34	62,22	70,80
83	321J01	23947	Jornalismo	Diurno	-	-	62,00	64,00	64,00	78,00
84	342P02	37267	Publicidade e Propaganda	Diurno	-	-	76,00	105,90	58,00	64,70
81	214M01	14001	Design de Moda	Diurno	100,00	95,00	122,50	82,50	120,00	105,00
44	146F20	100021	Música-Licenciatura	Diurno	-	-	33,30	33,30	34,50	33,30
57	226F01	337274	Filosofia-Bacharelado	Noturno	-	-	-	-	-	100,00
57	226F01	37274	Filosofia-Licenciatura	Noturno	68,30	7,50	32,00	36,00	34,60	43,80
			IEFES	Média	77,80	95,70	82,20	26,00	92,00	84,00
45	720E01	14000	Educação Física-Licenciatura	Diurno	77,80	95,70	82,20	24,00	100,00	76,00
46	720E01	100256	Educação Física-Bacharelado	Diurno	-	-	-	28,00	84,00	92,00
			Campus do Cariri	Média	78,60	93,00	75,60	54,55	58,30	54,47
302	345A01	99340	Administração	Noturno	-	-	-	22,50	55,00	55,00
303	621A04	107892	Agronomia-Crato	Diurno	-	-	-	-	42,90	20,00
304	322B01	99342	Biblioteconomia	Diurno	-	-	-	68,20	63,20	61,10
305	582E03	99344	Engenharia Civil	Diurno	-	-	-	-	51,60	85,70
306	226F01	99346	Filosofia	Diurno	-	-	-	35,00	32,10	5,00
301	721M01	54494	Medicina-Barbalha	Diurno	78,60	93,00	75,60	92,50	105,00	100,00
			Campus de Sobral	Média	95,00	95,10	85,40	58,55	39,20	47,42
202	314E02	99306	Ciências Econômicas	Noturno	-	-	-	14,60	35,00	22,50
203	-	99300	Engenharia da Computação	Diurno	-	-	-	-	20,00	13,90
204	522E06	99302	Engenharia Elétrica	Diurno	-	-	-	-	15,20	20,70
201	721M01	54490	Medicina-Sobral	Diurno	95,00	95,10	85,40	102,50	107,50	105,00
205	724O01	99308	Odontologia	Diurno	-	-	-	-	7,50	-
206	311P06	99310	Psicologia	Diurno	-	-	-	-	50,00	75,00
			Campus de Quixadá	Média	-	-	-	-	17,10	22,20
401	-	106167	Sistemas de Informação	Diurno	-	-	-	-	17,10	22,20

Fonte: Relatório de Gestão, 2012.

Tabela 5.3 - OFERTAS DE DISCIPLINAS, TURMAS E MATRÍCULAS EM 2012

UNIDADE ACADÊMICA/CURSO	OFERTAS				MATRÍCULAS	
	DISCIPLINAS		TURMAS		ATENDIDAS	
	2012.1	2012.2	2012.1	2011.2	2012.1	2012.2
Centro de Ciências						
Biologia	48	47	92	98	2.267	2.205
Bioquímica	27	31	40	46	830	631
Computação	41	38	62	57	1.472	1.508
Estatística	39	40	77	60	1.554	1.165
Física	56	48	114	58	2.656	1.197
Geografia	43	45	53	53	679	704
Geologia	54	55	75	72	1.283	1.235
Matemática	56	52	110	109	4.654	4.579
Química Analítica e Físico-química	19	20	47	44	1.191	1.065
Química Orgânica e Inorgânica	47	33	128	105	1.642	1.381
SUBTOTAL	430	409	798	702	18.228	15.670
Centro de Ciências Agrárias						
Ciências do Solo	11	11	31	32	381	310
Economia Agrícola	17	16	33	30	692	695
Economia Doméstica	27	31	27	32	544	606
Engenharia Agrícola	13	13	39	41	699	810
Engenharia de Pesca	32	30	42	41	1.105	1.047
Fitotecnia	19	20	55	56	886	775
Tecnologia de Alimentos	27	27	35	37	1.000	1.113
Zootecnia	34	32	48	51	689	705
SUBTOTAL	180	180	310	320	5.996	6.061
Centro de Humanidades						
Ciências da Informação	47	46	44	42	308	301
Ciências Sociais	36	42	55	60	1.360	1.516
História	32	37	40	41	1.386	1.187
Letras Estrangeiras	136	136	154	150	2.030	2.038
Letras Vernáculas	27	28	66	60	1.641	1.758
Literatura	26	26	64	53	1.649	1.481
Psicologia	77	79	99	98	354	354
SUBTOTAL	381	394	522	504	8.728	8.635

Fonte: Unidades Acadêmicas, 2012.

Tabela 5.3 - OFERTAS DE DISCIPLINAS, TURMAS E MATRÍCULAS EM 2012

UNIDADE ACADÊMICA/CURSO	OFERTAS				MATRÍCULAS	
	DISCIPLINAS		TURMAS		ATENDIDAS	
	2012.1	2012.2	2012.1	2011.2	2012.1	2012.2
Centro de Tecnologia						
Arquitetura e Urbanismo	67	70	75	77	186	179
Engenharia de Teleinformática	32	28	70	58	1.215	1.008
Engenharia de Transportes	12	16	47	37	1.089	872
Engenharia Elétrica	19	22	79	77	1.338	1.186
Engenharia Estrutural e Construção	21	20	-	-	-	-
Engenharia Hidráulica e Ambiental	18	21	43	36	1.471	1.491
Engenharia Mecânica e de Produção	71	61	87	82	2.628	2.503
Engenharia Metalúrgica e de Materiais	24	23	28	26	631	606
Engenharia Química	15	16	21	22	625	469
Ciclo básico - Centro de Tecnologia	11	11	28	26	1.560	1.395
SUBTOTAL	290	288	478	441	10.743	9.709
Faculdade de Direito						
Direito Privado	25	23	50	41	1.998	1.953
Direito Processual	21	19	42	41	1.757	1.707
Direito Público	29	18	39	34	1.467	1.460
SUBTOTAL	75	60	131	116	5.222	5.120
FEAACS						
Administração	52	53	87	87	1.191	1.138
Contabilidade	42	40	81	80	3.078	2.993
Curso de Finanças	5	5	5	5	250	170
Economia Aplicada	21	23	43	40	1.429	1.235
Teoria Econômica	34	34	64	63	2.227	1.844
SUBTOTAL	154	155	280	275	8.175	7.380
Faculdade de Educação						
Estudos Especializados	23	23	46	48	1.573	1.492
Fundamentos da Educação	32	33	106	129	2.102	2.685
Teoria e Prática	19	18	40	41	1.095	1.112
SUBTOTAL	74	74	192	218	4.770	5.289

Fonte: Unidades Acadêmicas, 2012.

Tabela 5.3 - OFERTAS DE DISCIPLINAS, TURMAS E MATRÍCULAS EM 2012

UNIDADE ACADÊMICA/CURSO	OFERTAS				MATRÍCULAS	
	DISCIPLINAS		TURMAS		ATENDIDAS	
	2012.1	2012.2	2012.1	2011.2	2012.1	2012.2
FFOE						
Análise Clínica e Toxicológica	23	16	43	35	751	681
Clínica Odontológica	26	26	84	84	780	766
Enfermagem	32	30	76	70	350	335
Farmácia	38	37	59	61	532	524
Odontologia Restauradora ¹	10	10	20	20	351	353
SUBTOTAL	129	119	282	270	2.764	2.659
Faculdade de Medicina						
Cirurgia	8	9	23	24	688	877
Fisioterapia	10	12	24	31	312	396
Fisiologia e Farmacologia	7	4	7	4	471	388
Medicina Clínica	17	17	35	40	1.249	1.441
Morfologia	4	5	8	9	291	384
Patologia e Medicina Legal	8	10	31	31	597	681
Saúde Comunitária	8	9	24	26	582	700
Saúde Materno - Infantil	7	7	26	25	557	472
SUBTOTAL	69	73	178	190	4.747	5.339
Instituto de Cultura e Arte						
Cinema e Audiovisual	29	18	29	21	327	324
Comunicação Social	38	42	39	43	409	409
Dança	14	16	15	21	390	352
Desing de Moda	40	41	60	61	705	923
Filosofia	39	39	52	53	1.234	1.243
Gastronomia	14	14	18	15	100	88
Música	27	30	30	35	558	585
Teatro	20	19	23	24	621	423
SUBTOTAL	221	219	266	273	4.344	4.347

Fonte: Unidades Acadêmicas, 2012.

(1) Informou só as disciplinas, turmas e matriculados dos cursos obrigatórios.

Tabela 5.3 - OFERTAS DE DISCIPLINAS, TURMAS E MATRÍCULAS EM 2012

UNIDADE ACADÊMICA/CURSO	OFERTAS				MATRÍCULAS	
	DISCIPLINAS		TURMAS		ATENDIDAS	
	2012.1	2012.2	2012.1	2011.2	2012.1	2012.2
Instituto de Ciências do Mar	42	40	42	42	1.190	908
SUBTOTAL	42	40	42	42	1.190	908
Instituto UFC Virtual	978	1.407	1.032	1.177	5.097	4.050
SUBTOTAL	978	1.407	1.032	1.177	5.097	4.050
Instituto de Educação Física e Esportes						
Instituto de Educação Física e Esportes	39	37	47	41	1.101	1.290
SUBTOTAL	39	37	47	41	1.101	1.290
Campus Quixadá						
Engenharia de Software	21	25	22	29	696	876
Sistemas de Informação	23	32	24	37	762	1.047
Redes de Computadores	14	19	15	22	465	555
SUBTOTAL	58	76	61	88	1.923	2.478
Campus Sobral						
Ciências Econômicas	29	33	30	33	102	143
Engenharia da Computação	41	46	44	49	180	155
Engenharia Elétrica	40	44	49	54	819	821
Finanças	20	25	20	25	110	92
Medicina	50	59	68	81	297	314
Música Licenciatura	13	14	19	20	351	290
MITS - Magistério Indígena Tremembé Superior	1	1	1	1	36	36
Odontologia	21	23	21	23	168	201
Psicologia	39	36	46	49	236	189
SUBTOTAL	254	281	298	335	2.299	2.241
Campus do Cariri	318	309	345	336	8.710	8.945
SUBTOTAL	318	309	345	336	8.710	8.945
TOTAL	3.692	4.121	5.262	5.328	94.037	90.121

Fonte: Unidades Acadêmicas, 2012.

Nota: A série histórica encontra-se disponível no anuário de 2012/2011.

Tabela 5.4 - INGRESSOS - 2007 A 2012

CÓDIGO		UNIDADE ACADÊMICA/CURSO	PERÍODO	MODALIDADE ¹	2007	2008	2009	2010	2011	2012
UFC	INEP									
Centro de Ciências										
70	150114	Biotecnologia	diurno	GBA	-	-	-	50	49	54
07	13974	Ciências Biológicas (313974 - Bach. e Lic.)	diurno	GBA/GLP	60	77	84	111	115	108
65	13980	Computação	diurno	GBA	64	65	66	68	76	72
28	13971	Estatística	diurno	GEP	63	67	55	65	69	60
47	13972	Física-Bacharelado	diurno	GBA	40	44	56	46	52	49
31	38239	Física-Licenciatura	noturno	GLP	40	46	50	66	53	54
35	13976	Geografia (313976 - Bach. e Lic.)	diurno	GLP	69	124	140	138	125	121
34	13975	Geologia	diurno	GEP	39	44	43	41	45	44
48	13977	Matemática-Bacharelado	diurno	GBA	39	44	53	54	55	48
38	38246	Matemática-Licenciatura	noturno	GLP	57	51	56	58	62	61
80	1127861	Matemática Industrial	diurno	GBA	-	-	-	-	29	29
49	13978	Química-Bacharelado	diurno	GBA	50	68	74	66	65	68
59	38217	Química-Licenciatura	noturno	GLP	59	51	56	55	60	62
SUBTOTAL					580	681	733	818	855	830
Centro de Ciências Agrárias										
03	13965	Agronomia	diurno	GEP	150	149	146	146	158	150
16	13966	Economia Doméstica	diurno	GBA	80	91	86	87	85	82
63	13993	Engenharia de Alimentos	diurno	GEP	103	107	104	103	104	106
61	13992	Engenharia de Pesca	diurno	GEP	100	117	103	107	107	101
64	50392	Zootecnia	diurno	GEP	54	63	69	68	67	61
SUBTOTAL					487	527	508	511	521	500
Centro de Humanidades										
05	13981	Biblioteconomia	diurno	GBA	53	56	70	71	72	75
11	13982	Ciências Sociais (313982 - Bach. e Lic.)	diurno	GBA/GLP	56	66	62	74	61	60
67	116834	Ciências Sociais (416834 - Bach. e Lic.)	noturno	GBA/GLP	-	-	50	49	52	55
36	13984	História (313984 - Bach. e Lic.)	diurno	GBA/GLP	83	129	116	134	122	116
37	-	Letras (incluído todos os cursos)	integral	GBA/GLP	253	276	-	-	-	-
76	1128914	Letras-Espanhol	noturno	GLP	-	-	-	47	49	50
77	1128911	Letras-Ínglês	noturno	GLP	-	-	-	50	52	54
37A	29489	Letras-Português*	diurno	GLP	-	-	71	74	78	79
37D	25822	Letras-Português-Alemão	diurno	GLP	-	-	28	28	20	24
37F	27263	Letras-Português-Espanhol	noturno	GLP	-	-	50	55	54	49
37	13985	Letras-Línguas Clássicas	diurno	GLP	-	-	22	20	10	-
37C	34433	Letras-Português-Francês	diurno	GLP	-	-	32	36	40	30
37B	33013	Letras-Português-Ínglês	diurno	GLP	-	-	50	56	56	45
37E	25821	Letras-Português-Italiano	diurno	GLP	-	-	26	34	33	29
54	13986	Psicologia	diurno	GEP	62	60	81	82	88	88
SUBTOTAL					507	587	658	810	787	754

Fonte: Pró-Reitoria de Graduação, 2012.

(1) GBA - Graduação Bacharelado/GLP - Graduação Licenciatura Plena; GPE - Graduação Específica da Profissão; GTE - Graduação Tecnológica.

Tabela 5.4 - INGRESSOS - 2007 A 2012

CÓDIGO		UNIDADE ACADÊMICA/CURSO	PERÍODO	MODALIDADE ¹	2007	2008	2009	2010	2011	2012
UFC	INEP									
Centro de Tecnologia										
04	13987	Arquitetura e Urbanismo	diurno	GEP	41	47	63	66	69	67
85	1167971	Design	integral	GEP	-	-	-	-	-	40
19	13988	Engenharia Civil	diurno	GEP	125	121	129	127	139	132
73	5000718	Engenharia de Energias e Meio Ambiente (ABI)	diurno	-	-	-	-	119	120	120
26	37265	Engenharia de Produção Mecânica	D/N	GEP	41	49	68	72	65	63
27	69190	Engenharia de Teleinformática	D/N	GEP	50	67	63	64	66	62
68	122364	Engenharia de Teleinformática	noturno	GEP	-	-	39	51	50	49
20	13989	Engenharia Elétrica	diurno	GEP	104	102	103	105	111	105
21	13990	Engenharia Mecânica	diurno	GEP	68	60	64	61	78	69
23	99572	Engenharia Metalúrgica	diurno	GEP	40	46	64	63	61	62
25	13991	Engenharia Química	diurno	GEP	74	82	84	76	72	72
SUBTOTAL					543	574	677	804	831	841
Faculdade de Educação										
52	13967	Pedagogia	diurno	GLP	71	100	122	114	88	93
53	38273	Pedagogia	noturno	GLP	70	101	129	102	107	91
SUBTOTAL					141	201	251	216	195	184
FEAACS										
01	13998	Administração	diurno	GBA	82	93	90	88	79	90
33	38202	Administração	noturno	GBA	82	86	90	85	80	91
13	13999	Ciências Atuariais	noturno	GBA	25	25	30	27	31	29
02	38204	Ciências Contábeis	noturno	GBA	80	82	83	84	93	90
10	13969	Ciências Contábeis	diurno	GBA	84	87	85	86	86	82
08	13970	Ciências Econômicas	diurno	GBA	83	81	83	89	87	82
09	38206	Ciências Econômicas	noturno	GBA	81	81	90	90	86	89
86	1168345	Finanças	diurno	GBA	-	-	-	-	-	50
58	14002	Secretariado Executivo	noturno	GBA	40	41	33	41	44	44
SUBTOTAL					557	576	584	590	586	647
Faculdade de Direito										
14	38208	Direito	noturno	GBA	102	105	118	114	106	109
15	13968	Direito	diurno	GBA	92	94	108	102	104	100
SUBTOTAL					194	199	226	216	210	209
Faculdade de Farmácia, Odontologia e Enfermagem										
18	13994	Enfermagem	diurno	GEP	81	82	84	81	91	87
30	13995	Farmácia	diurno	GEP	102	192	117	106	109	114
51	13997	Odontologia	diurno	GEP	80	83	80	81	84	87
SUBTOTAL					263	357	281	268	284	288

Fonte: Pró-Reitoria de Graduação, 2012.

Tabela 5.4 - INGRESSOS - 2007 A 2012

CÓDIGO		UNIDADE ACADÊMICA/CURSO	PERÍODO	MODALIDADE ¹	2007	2008	2009	2010	2011	2012
UFC	INEP									
		Faculdade de Medicina								
74	1122966	Fisioterapia	diurno	GBA	-	-	-	40	41	45
40	13996	Medicina-Fortaleza	diurno	GEP	154	156	151	167	165	159
SUBTOTAL					154	156	151	207	206	204
		Instituto de Cultura e Arte								
69	150090	Teatro	noturno	GLP	-	-	-	40	39	42
72	150093	Cinema e Audiovisual	diurno	GBA	-	-	-	41	40	43
12	-	Comunicação Social (jornalismo e publicidade)	-	-	101	102	-	-	-	-
82	150092	Dança - Bacharelado	diurno	GBA	-	-	-	-	18	20
79	150091	Dança - Licenciatura	diurno	GLP	-	-	-	-	20	20
83	23947	Jornalismo	diurno	GBA	-	-	50	56	60	55
116	150111	Jornalismo da Terra	diurno	-	-	-	-	60	-	-
84	37267	Publicidade e Propaganda	diurno	GBA	-	-	47	53	60	56
44	100021	Música-Licenciatura	diurno	GLP	30	36	39	41	42	42
81	14001	Design de Moda	diurno	GBA	42	47	60	60	69	68
57	37274	Filosofia (337274 - Bach. e Lic.)	noturno	GBA/GLP	50	70	64	73	68	66
75	150123	Gastronomia	noturno	GBA	-	-	-	41	40	39
SUBTOTAL					223	255	260	465	456	451
		Instituto de Ciências do Mar								
71	150115	Ciências Ambientais	diurno	GBA	-	-	-	40	40	41
66	111294	Oceanografia	diurno	GBA	-	40	40	40	41	41
SUBTOTAL					-	40	40	80	81	82
		Instituto de Educação Física e Esportes								
17	-	Educação Física - Licenciatura	diurno	-	-	18	-	2	-	-
46	100256	Educação Física - Bacharelado	diurno	GBA	25	34	28	58	57	64
45	14000	Educação Física - Licenciatura	diurno	GLP	25	35	36	62	59	56
SUBTOTAL					50	87	64	122	116	120
		Instituto UFC Virtual								
78	5000499	Sistemas e Mídias Digitais	diurno	GBA	-	-	-	59	61	59
SUBTOTAL					-	0	0	59	61	59
		Pró-Reitoria de Graduação								
119	1186730	Tecnologia e Gestão da Qualidade	noturno	Tecnólogo	-	-	-	-	-	98
117	119256	Intercultural - Povo Misi-Pitakajá	diurno	GLP	-	-	-	80	-	-
114	119256	Magistério Indígena Tremembé Superior	diurno	GLP	-	-	36	-	-	-
SUBTOTAL					-	-	36	80	-	98

Fonte: Pró-Reitoria de Graduação, 2012.

Tabela 5.4 - INGRESSOS - 2007 A 2012

CÓDIGO		UNIDADE ACADÊMICA/CURSO	PERÍODO	MODALIDADE ¹	2007	2008	2009	2010	2011	2012
UFC	INEP									
Campus do Cariri										
302	99340	Administração-Juazeiro do Norte	noturno	GEP	39	49	42	60	60	57
311	1127894	Administração Pública-Juazeiro do Norte	noturno	GEP	-	-	-	-	50	50
303	107892	Agronomia-Crato	diurno	GEP	15	50	41	55	55	77
304	99342	Biblioteconomia-Juazeiro do Norte	diurno	GBA	38	37	42	52	48	50
308	150096	Design de Produto-Juazeiro do Norte	noturno	Tecnólogo	-	-	-	50	45	53
309	150097	Música-Juazeiro do Norte	diurno	GLP	-	-	-	39	36	52
310	150098	Engenharia de Materiais-Juazeiro do Norte	diurno	GBA	-	-	-	27	54	53
305	99344	Engenharia Civil-Juazeiro do Norte	diurno	GBA	13	61	51	52	49	63
306	99346	Filosofia-J. do Norte (399346 - Bach. e Lic.)	noturno	GBA/GLP	28	50	55	60	49	48
307	150095	Jornalismo-Juazeiro do Norte	diurno	GBA	-	-	-	48	48	50
301	54494	Medicina-Barbalha	diurno	GEP	41	43	102	62	78	82
SUBTOTAL					174	290	333	505	572	635
Campus de Quixadá										
402	150117	Engenharia de Softwares	diurno	GBA	-	-	-	35	49	51
403	1127191	Redes de Computadores	noturno	Tecnólogo	-	-	-	30	52	48
401	106167	Sistemas de Informação	integral	GBA	-	36	26	53	56	49
SUBTOTAL					-	36	26	118	157	148
Campus de Sobral										
202	99306	Ciências Econômicas	noturno	GBA	39	40	51	48	50	53
203	99300	Engenharia da Computação	diurno	GBA	36	43	46	42	58	54
204	99302	Engenharia Elétrica	diurno	GEP	29	42	41	40	51	50
201	54490	Medicina	diurno	GEP	41	41	102	62	81	79
208	150099	Música	noturno	GEP	-	-	-	-	38	40
205	99308	Odontologia	diurno	GBA	40	40	41	44	48	50
206	99310	Psicologia	noturno	GEP	39	45	45	49	49	52
207	150118	Finanças	noturno	GBA	-	-	-	50	45	50
SUBTOTAL					224	251	326	335	420	428
TOTAL					4.097	4.817	5.154	6.204	6.338	6.478

Fonte: Pró-Reitoria de Graduação, 2012.

(1) GBA - Graduação Bacharelado/GLP - Graduação Licenciatura Plena; GPE - Graduação Específica da Profissão; GTE - Graduação Tecnológica.

Nota: O total geral inclui os alunos ingressos do curso de Tecnologia e gestão da Qualidade.

Tabela 5.5 - FORMAS DE INGRESSOS EM 2012

CÓDIGO		UNIDADE ACADÊMICA/CURSO	PERÍODO	MODALIDADE ¹	ADMISSÃO DE GRADUADOS ²	CONVÊNIO PEC-G	MUDANÇA DE CURSO	NOVA MODALIDADE/HABILITAÇÃO	ORDEM JUDICIAL	SELEÇÃO SISU	TRANSFERÊNCIA POR LEI	TRANSFERÊNCIA REGULAR	TRANSFERÊNCIA COMPULSÓRIA	TOTAL DE INGRESSANTES
UFC	INEP													
Centro de Ciências														
70	150114	Biotechnology	diurno	GBA	1	2	-	-	-	50	-	1	-	54
07	13974	Ciências Biológicas	diurno	GLP	-	-	3	9	-	40	1	3	-	56
07	313974	Ciências Biológicas	diurno	GBA	-	-	-	8	-	40	-	4	-	52
65	13980	Computação	diurno	GBA	-	2	-	-	-	59	1	10	-	72
28	13971	Estatística	diurno	GEP	1	-	-	-	-	59	-	-	-	60
47	13972	Física-Bacharelado	diurno	GBA	2	-	-	-	-	39	-	8	-	49
31	38239	Física-Licenciatura	noturno	GLP	-	-	-	-	-	50	-	4	-	54
35	13976	Geografia	diurno	GLP	-	-	-	2	-	43	-	1	-	46
35	313976	Geografia	diurno	GBA	1	-	-	34	-	37	-	3	-	75
34	13975	Geologia	diurno	GEP	-	1	3	-	-	40	-	-	-	44
48	13977	Matemática-Bacharelado	diurno	GBA	-	-	-	4	-	43	-	1	-	48
38	38246	Matemática-Licenciatura	noturno	GLP	-	-	-	3	-	48	-	10	-	61
80	1127861	Matemática Industrial	diurno	GBA	-	-	-	-	-	29	-	-	-	29
49	13978	Química-Bacharelado	diurno	GBA	-	-	-	16	-	49	-	3	-	68
59	38217	Química-Licenciatura	noturno	GLP	-	-	-	8	-	50	-	4	-	62
SUBTOTAL					5	5	6	84	-	676	2	52	-	830
Centro de Ciências Agrárias														
03	13965	Agronomia	diurno	GEP	2	1	2	-	-	137	-	8	-	150
16	13966	Economia Doméstica	diurno	GBA	5	-	-	-	-	77	-	-	-	82
63	13993	Engenharia de Alimentos	diurno	GEP	-	-	4	-	-	99	-	3	-	106
61	13992	Engenharia de Pesca	diurno	GEP	-	-	1	-	-	95	-	5	-	101
64	50392	Zootecnia	diurno	GEP	-	-	-	-	-	57	-	4	-	61
SUBTOTAL					7	1	7	-	-	465	-	20	-	500

Fontes: PROGRAD - Pró-Reitoria de Graduação, 2012

Tabela 5.5 - FORMAS DE INGRESSOS EM 2012

CÓDIGO	UNIDADE ACADÊMICA/CURSO	PERÍODO	MODALIDADE ¹	ADMISSÃO DE GRADUADOS ²	CONVÊNIO PEC-G	MUDANÇA DE CURSO	NOVA MODALIDADE/HABILITAÇÃO	ORDEM JUDICIAL	SELEÇÃO SISU	TRANSFERÊNCIA POR LEI	TRANSFERÊNCIA REGULAR	TRANSFERÊNCIA COMPULSÓRIA	TOTAL DE INGRESSANTES	
														UFC
Centro de Humanidades														
05	13981	Biblioteconomia	diurno	GBA	-	-	2	-	-	71	1	1	-	75
11B	13982	Ciências Sociais	diurno	GLP	1	-	-	8	-	23	-	-	-	32
11A	313982	Ciências Sociais	diurno	GBA	-	-	-	1	-	26	-	1	-	28
67B	116834	Ciências Sociais	noturno	GLP	1	-	-	1	-	25	-	2	-	29
67A	416834	Ciências Sociais	noturno	GBA	-	-	-	-	-	25	-	1	-	26
36	13984	História	diurno	GLP	-	-	4	1	-	59	-	5	-	69
36	313984	História	integral	GBA	-	-	-	27	-	20	-	-	-	47
76	1128914	Letras-Espanhol	noturno	GLP	-	-	-	-	-	48	-	2	-	50
77	1128911	Letras-Inglês	noturno	GLP	-	1	2	-	-	47	-	4	-	54
37A	29489	Letras-Português	diurno	GLP	-	1	0	7	-	70	1	-	-	79
37D	25822	Letras-Português-Alemão	diurno	GLP	-	-	1	3	-	20	-	-	-	24
37F	27263	Letras-Português-Espanhol	noturno	GLP	-	-	-	-	-	49	-	-	-	49
37C	34433	Letras-Português-Francês	diurno	GLP	-	-	-	-	-	30	-	-	-	30
37B	33013	Letras-Português-Inglês	diurno	GLP	-	-	1	-	-	43	1	-	-	45
37E	25821	Letras-Português-Italiano	diurno	GLP	-	-	-	9	-	20	-	-	-	29
54	13986	Psicologia	diurno	GEP	-	1	3	-	-	79	2	3	-	88
SUBTOTAL					2	3	13	57	-	655	5	19	-	754
Centro de Tecnologia														
04	13987	Arquitetura e Urbanismo	diurno	GEP	-	-	-	-	-	64	1	2	-	67
85	1167971	Design	integral	GEP	-	-	-	-	-	40	-	-	-	40
19	13988	Engenharia Civil	diurno	GEP	2	-	-	-	-	118	1	11	-	132
73	5000718	Engenharia de Energias e Meio Ambiente (ABI)	diurno	-	-	-	-	-	-	120	-	-	-	120
26	37265	Engenharia de Produção Mecânica	D/N	GEP	1	-	-	-	-	58	-	4	-	63
27	69190	Engenharia de Teleinformática	D/N	GEP	-	1	-	-	-	57	-	4	-	62
68	122364	Engenharia de Teleinformática	noturno	GEP	-	-	-	-	-	47	-	2	-	49
20	13989	Engenharia Elétrica	diurno	GEP	-	-	-	-	-	95	-	10	-	105
21	13990	Engenharia Mecânica	diurno	GEP	-	-	-	-	-	59	-	10	-	69
23	99572	Engenharia Metalúrgica	diurno	GEP	2	-	-	-	-	60	-	-	-	62
25	13991	Engenharia Química	diurno	GEP	-	1	-	-	1	69	1	-	-	72
SUBTOTAL					5	2	-	-	1	787	3	43	-	841

Fontes: PROGRAD - Pró-Reitoria de Graduação, 2012.

Tabela 5.5 - FORMAS DE INGRESSOS EM 2012

CÓDIGO		UNIDADE ACADÊMICA/CURSO	PERÍODO	MODALIDADE ¹	ADMISSÃO DE GRADUADOS ²	CONVÊNIO PEC-G	MUDANÇA DE CURSO	NOVA MODALIDADE/HABILITAÇÃO	ORDEM JUDICIAL	SELEÇÃO SISU	TRANSFERÊNCIA POR LEI	TRANSFERÊNCIA REGULAR	TRANSFERÊNCIA COMPULSÓRIA	TOTAL DE INGRESSANTES
UFC	INEP													
Faculdade de Educação														
52	13967	Pedagogia	diurno	GLP	-	-	3	3	-	80	1	6	-	93
53	38273	Pedagogia	noturno	GLP	-	-	1	4	-	80	-	6	-	91
SUBTOTAL					-	-	4	7	-	160	1	12	-	184
FEAACS														
01	13998	Administração	diurno	GBA	-	-	3	-	-	80	-	7	-	90
33	38202	Administração	noturno	GBA	-	-	2	-	-	80	3	6	-	91
13	13999	Ciências Atuariais	noturno	GBA	3	-	-	-	-	26	-	-	-	29
02	38204	Ciências Contábeis	noturno	GBA	-	-	3	-	-	79	3	5	-	90
10	13969	Ciências Contábeis	diurno	GBA	-	-	-	-	-	79	-	3	-	82
08	13970	Ciências Econômicas	diurno	GBA	-	-	4	-	-	77	-	1	-	82
09	38206	Ciências Econômicas	noturno	GBA	-	-	4	-	1	80	-	4	-	89
86	1168345	Finanças	diurno	GBA	-	-	-	-	-	50	-	-	-	50
58	14002	Secretariado Executivo	noturno	GBA	2	-	-	-	-	40	-	2	-	44
SUBTOTAL					5	-	16	-	1	591	6	28	-	647
Faculdade de Direito														
14	38208	Direito	noturno	GBA	-	-	-	-	2	100	7	-	-	109
15	13968	Direito	diurno	GBA	-	-	-	-	1	98	1	-	-	100
SUBTOTAL					-	-	-	-	3	198	8	-	-	209
Faculdade de Farmácia, Odontologia e Enfermagem														
18	13994	Enfermagem	diurno	GEP	-	-	2	-	1	78	1	5	-	87
30	13995	Farmácia	diurno	GEP	-	-	5	-	-	99	-	10	-	114
51	13997	Odontologia	diurno	GEP	-	-	4	-	-	77	1	5	-	87
SUBTOTAL					-	-	11	-	1	254	2	20	-	288

Fontes: PROGRAD - Pró-Reitoria de Graduação, 2012.

Tabela 5.5 - FORMAS DE INGRESSOS EM 2012

CÓDIGO	UNIDADE ACADÊMICA/CURSO	PERÍODO	MODALIDADE ¹	ADMISSÃO DE GRADUADOS ²	CONVÊNIO PEC-G	MUDANÇA DE CURSO	NOVA MODALIDADE/HABILITAÇÃO	ORDEM JUDICIAL	SELEÇÃO SISU	TRANSFERÊNCIA POR LEI	TRANSFERÊNCIA REGULAR	TRANSFERÊNCIA COMPULSÓRIA	TOTAL DE INGRESSANTES
Faculdade de Medicina													
74	1122966	Fisioterapia	diurno	GBA	-	-	-	-	39	-	6	-	45
40	13996	Medicina-Fortaleza	diurno	GEP	-	3	-	-	153	2	1	-	159
SUBTOTAL					-	3	-	-	192	2	7	-	204
Instituto de Cultura e Arte													
69	150090	Teatro	noturno	GLP	-	-	-	-	37	-	5	-	42
72	150093	Cinema e Audiovisual	diurno	GBA	2	-	-	-	40	-	1	-	43
82	150092	Dança - Bacharelado	diurno	GBA	-	-	-	-	20	-	-	-	20
79	150091	Dança - Licenciatura	diurno	GLP	-	-	-	-	20	-	-	-	20
83	23947	Jornalismo	diurno	GBA	-	-	2	-	48	-	5	-	55
84	37267	Publicidade e Propaganda	diurno	GBA	-	-	2	-	49	-	5	-	56
44	100021	Música-Licenciatura	diurno	GLP	1	-	-	-	40	-	1	-	42
81	14001	Design de Moda	diurno	GBA	3	1	-	-	59	-	5	-	68
57	37274	Filosofia (Lic.)	noturno	GBA/GLP	1	-	-	1	37	-	1	-	40
	337274	Filosofia (Bach.)	noturno		2	-	-	11	11	-	2	-	26
75	150123	Gastronomia	integral	GBA	-	-	-	-	39	-	-	-	39
SUBTOTAL					9	1	4	12	400	-	25	-	451
Instituto de Ciências do Mar													
71	150115	Ciências Ambientais	diurno	GBA	1	-	-	-	40	-	-	-	41
66	111294	Oceanografia	diurno	GBA	-	-	-	-	41	-	-	-	41
SUBTOTAL					1	-	-	-	81	-	-	-	82
Instituto de Educação Física e Esportes													
46	100256	Educação Física - Bacharelado	diurno	GBA	-	-	-	9	50	-	5	-	64
45	14000	Educação Física - Licenciatura	diurno	GLP	-	-	-	1	50	-	5	-	56
SUBTOTAL					-	-	-	10	100	-	10	-	120
Instituto UFC Virtual													
78	5000499	Sistemas e Mídias Digitais	diurno	GBA	-	-	-	-	59	-	-	-	59
SUBTOTAL					-	-	-	-	59	-	-	-	59

Fontes: PROGRAD - Pró-Reitoria de Graduação, 2012.

Tabela 5.5 - FORMAS DE INGRESSOS EM 2012

CÓDIGO		UNIDADE ACADÊMICA/CURSO	PERÍODO	MODALIDADE ¹	ADMISSÃO DE GRADUADOS ²	CONVÊNIO PEC-G	MUDANÇA DE CURSO	NOVA MODALIDADE/HABILITAÇÃO	ORDEM JUDICIAL	SELEÇÃO SISU	TRANSFERÊNCIA POR LEI	TRANSFERÊNCIA REGULAR	TRANSFERÊNCIA COMPULSÓRIA	TOTAL DE INGRESSANTES
UFC	INEP													
Campus do Cariri														
302	99340	Administração-Juazeiro do Norte	noturno	GEP	-	-	-	-	-	47	-	10	-	57
311	1127894	Administração Pública-Juazeiro do Norte	noturno	GEP	-	-	-	-	-	50	-	-	-	50
303	107892	Agronomia-Crato	diurno	GEP	3	1	-	-	-	42	-	1	-	77
304	99342	Biblioteconomia-Juazeiro do Norte	diurno	GBA	2	-	-	-	-	48	-	-	-	50
308	150096	Design de Produto-Juazeiro do Norte	noturno	Tecnólogo	1	-	-	3	-	49	-	-	-	53
309	150097	Música-Juazeiro do Norte	diurno	GLP	2	-	-	-	-	40	-	-	-	52
310	150098	Engenharia de Materiais-Juazeiro do Norte	diurno	GBA	4	-	-	-	-	49	-	-	-	53
305	99344	Engenharia Civil-J. do Norte	diurno	GBA	-	2	1	-	-	50	1	9	-	63
306A	99346	Filosofia-Juazeiro do Norte	noturno	GLP	1	-	-	-	-	27	-	-	-	28
306B	399346	Filosofia-Juazeiro do Norte	noturno	GBA	-	-	-	-	-	20	-	-	-	20
307	150095	Jornalismo-Juazeiro do Norte	diurno	GBA	-	-	-	-	-	50	-	-	-	50
301	54494	Medicina-Barbalha	diurno	GEP	-	1	-	-	1	80	-	-	-	82
SUBTOTAL					13	4	1	3	1	552	1	20	-	635
Campus de Quixadá														
402	150117	Engenharia de Softwares	diurno	GBA	-	2	-	-	-	49	-	-	-	51
403	1127191	Redes de Computadores	noturno	Tecnólogo	-	-	-	-	-	48	-	-	-	48
401	106167	Sistemas de Informação	integral	GBA	-	-	-	-	-	49	-	-	-	49
SUBTOTAL					-	2	-	-	-	146	-	-	-	148
Campus de Sobral														
202	99306	Ciências Econômicas	noturno	GBA	-	-	2	-	-	50	-	1	-	53
203	99300	Engenharia da Computação	diurno	GBA	2	1	-	-	-	50	-	1	-	54
204	99302	Engenharia Elétrica	diurno	GEP	-	-	-	-	-	50	-	-	-	50
201	54490	Medicina	diurno	GEP	-	1	-	-	-	78	-	-	-	79
208	150099	Música	noturno	GEP	-	-	-	-	-	40	-	-	-	40
205	99308	Odontologia	diurno	GBA	-	2	2	-	-	39	-	7	-	50
206	99310	Psicologia	noturno	GEP	-	-	-	-	-	47	-	5	-	52
207	150118	Finanças	noturno	GBA	2	-	-	-	-	48	-	-	-	50
SUBTOTAL					4	4	4	-	-	402	-	14	-	428
Pró-Reitoria de Graduação														
119	1186730	Tecnologia e Gestão da Qualidade			-	-	-	-	-	-	-	-	-	98
SUBTOTAL					-	-	-	-	-	-	-	-	-	98
TOTAL					51	25	66	173	7	5.718	30	270	-	6.478

Fontes: PROGRAD - Pró-Reitoria de Graduação, 2012.

Notas: 1. O total geral inclui os alunos ingressos do curso de Tecnologia e gestão da Qualidade. 2. A série histórica encontra-se disponível no anuário de 2012/2011.

Tabela 5.6 - ALUNOS MATRICULADOS POR UNIDADE ACADÊMICA E CURSO - 2002 A 2009

UNIDADE ACADÊMICA/CURSO	2002		2003		2004		2005		2006		2007		2008	2009
	1º SEM	2º SEM	1º SEM	2º SEM	1º SEM	2º SEM	1º SEM	2º SEM	1º SEM	2º SEM	1º SEM	2º SEM		
Centro de Ciências														
Ciências Biológicas	296	309	294	300	313	304	296	297	313	313	281	276	289	319
Estatística	302	313	313	316	364	361	357	354	651	388	367	314	288	285
Física - Licenciatura - Noturno	222	223	241	214	265	239	262	244	314	282	268	234	224	226
Física - (Extinto)	218	205	216	202	259	229	203	182	276	250	111	94	61	-
Física - Bacharelado	-	-	-	-	-	-	-	-	-	-	117	108	126	206
Geologia	219	234	240	247	264	274	274	268	314	289	254	255	220	238
Geografia	361	374	393	400	438	424	433	410	481	466	438	412	436	492
Matemática - Licenciatura - Noturno	362	356	381	330	429	383	416	356	427	368	335	292	249	265
Matemática - (Extinto)	145	114	117	99	151	115	53	40	141	116	5	5	-	-
Matemática - Bacharelado	-	-	-	-	-	-	-	-	-	-	128	117	117	142
Química - Bacharelado	-	-	-	-	-	-	-	-	-	-	191	192	231	335
Química - (Extinto)	235	216	206	183	283	252	243	205	335	297	142	120	72	-
Química Industrial	255	278	277	265	295	294	304	271	270	239	183	157	113	89
Química - Licenciatura - Noturno	241	226	191	139	275	257	290	262	342	323	318	268	297	301
Computação	252	235	262	241	268	250	286	248	297	266	274	254	261	284
SUBTOTAL	3.108	3.083	3.131	2.936	3.604	3.382	3.417	3.137	4.161	3.597	3.412	3.098	2.984	3.182
Centro de Ciências Agrárias														
Agronomia	697	726	762	764	789	770	812	812	886	875	816	820	820	874
Economia Doméstica	327	331	345	343	365	366	379	383	424	430	411	409	412	459
Engenharia de Pesca	459	480	503	533	561	594	615	604	642	646	593	589	585	598
Engenharia de Alimentos	514	542	557	560	575	581	578	567	623	622	577	583	586	630
Zootecnia	71	89	114	137	152	176	184	192	225	230	221	228	221	245
SUBTOTAL	2.068	2.168	2.281	2.337	2.442	2.487	2.568	2.558	2.800	2.803	2.618	2.629	2.624	2.806

Fonte: Relatório de Atividades, 2006 e Censo da Educação Superior, 2009-Matriculados.

Tabela 5.6 - ALUNOS MATRICULADOS POR UNIDADE ACADÊMICA E CURSO - 2002 A 2009

UNIDADE ACADÊMICA/CURSO	2002		2003		2004		2005		2006		2007		2008	2009
	1º SEM	2º SEM	1º SEM	2º SEM	1º SEM	2º SEM	1º SEM	2º SEM	1º SEM	2º SEM	1º SEM	2º SEM		
Centro de Humanidades														
Biblioteconomia	204	226	224	240	244	247	261	255	279	278	261	265	274	319
Ciências Sociais - (Curso Novo)-Noturno	-	-	-	-	-	-	-	-	-	-	-	-	-	50
Ciências Sociais - Diurno	293	283	291	247	292	255	271	248	333	303	299	257	260	299
História	414	414	415	416	458	435	446	447	518	519	457	463	459	496
Letras (Inclui todos os cursos)	1.101	1.132	1.192	1.228	1.272	1.261	1.307	1.276	1.425	1.403	1.310	1.268	1.272	1.343
Psicologia	386	379	396	378	357	349	340	338	341	344	330	326	322	368
SUBTOTAL	2.398	2.434	2.518	2.509	2.623	2.547	2.625	2.564	2.896	2.847	2.657	2.579	2.587	2.875
Centro de Tecnologia														
Arquitetura e Urbanismo	238	249	252	246	252	242	20	27	262	254	250	255	268	305
Engenharia Civil	604	575	617	331	643	342	632	420	677	629	624	570	595	647
Engenharia Elétrica	515	487	533	485	548	451	524	352	588	513	531	448	492	513
Engenharia Mecânica	409	405	405	236	412	279	405	275	452	408	392	357	362	359
Engenharia Metalúrgica	-	-	-	-	-	-	-	-	-	-	84	76	118	168
Engenharia de Produção Mecânica	151	148	196	100	227	201	236	182	257	243	245	222	224	263
Engenharia Química	339	327	366	169	410	181	420	218	477	384	388	337	385	404
Engenharia de Teleinformática - Noturno	-	-	-	-	-	-	-	-	-	-	-	-	-	40
Engenharia de Teleinformática - D/N	-	-	-	-	-	-	71	34	128	116	153	141	185	210
SUBTOTAL	2.256	2.191	2.369	1.567	2.492	1.696	2.308	1.508	2.841	2.547	2.667	2.406	2.629	2.909
Faculdade de Educação														
Pedagogia - Diurno	377	352	360	316	393	320	360	328	424	389	406	364	386	437
Pedagogia - Noturno	365	409	371	370	406	401	394	417	546	588	403	425	425	484
Educação Física (Extinto)	286	286	311	277	311	281	303	270	302	270	195	178	130	-
SUBTOTAL	1.028	1.047	1.042	963	1.110	1.002	1.057	1.015	1.272	1.247	1.004	967	941	921

Fonte: Relatório de Atividades, 2006 e Censo da Educação Superior, 2009-Matriculados.

Tabela 5.6 - ALUNOS MATRICULADOS POR UNIDADE ACADÊMICA E CURSO - 2002 A 2009

UNIDADE ACADÊMICA/CURSO	2002		2003		2004		2005		2006		2007		2008	2009
	1º SEM	2º SEM	1º SEM	2º SEM	1º SEM	2º SEM	1º SEM	2º SEM	1º SEM	2º SEM	1º SEM	2º SEM		
FEAACS														
Administração - Diurno	507	497	416	420	479	483	492	469	522	519	490	484	523	571
Ciências Contábeis - Diurno	468	463	378	410	483	485	464	466	515	505	491	499	481	535
Ciências Contábeis - Noturno	454	459	464	463	485	492	498	500	557	554	527	531	520	571
Ciências Econômicas - Diurno	455	451	419	388	479	467	481	483	530	515	484	486	476	508
Ciências Econômicas - Noturno	486	500	502	486	537	534	531	508	564	563	531	526	537	555
Ciências Atuariais - Noturno	143	135	138	135	147	142	157	148	169	155	159	148	139	148
Administração - Noturno	416	428	453	450	485	494	508	514	572	570	540	536	535	579
Secretariado Executivo - Noturno	270	246	276	250	275	239	263	233	271	253	262	227	225	218
SUBTOTAL	3.199	3.179	3.046	3.002	3.370	3.336	3.394	3.321	3.700	3.634	3.484	3.437	3.436	3.685
Faculdade de Direito														
Direito - Noturno	528	518	520	487	468	468	473	456	494	484	486	480	480	544
Direito - Diurno	487	480	449	442	451	457	450	448	446	453	440	440	433	491
SUBTOTAL	1.015	998	969	929	919	925	923	904	940	937	926	920	913	1.035
FFOE														
Enfermagem	387	401	412	396	398	390	389	388	397	381	368	362	351	388
Farmácia	641	660	641	647	633	622	610	603	778	740	584	575	580	648
Odontologia	319	329	325	331	330	320	317	315	328	318	312	318	310	375
SUBTOTAL	1.347	1.390	1.378	1.374	1.361	1.332	1.316	1.306	1.503	1.439	1.264	1.255	1.241	1.411
Faculdade de Medicina														
Medicina	985	983	982	973	972	969	958	942	890	917	928	925	926	1.004
SUBTOTAL	985	983	982	973	972	969	958	942	890	917	928	925	926	1.004
Instituto de Cultura e Arte														
Comunicação Social ³	393	421	448	466	488	479	488	490	540	521	490	480	496	539
Educação Musical - Licenciatura	-	-	-	-	-	-	-	-	-	-	56	55	80	114
Estilismo e Moda	193	204	226	228	234	230	247	247	279	268	253	244	250	276
Filosofia	72	68	107	94	136	123	155	147	192	178	190	176	193	220
SUBTOTAL	658	693	781	788	858	832	890	884	1.011	967	989	955	1.019	1.149

Fonte: Relatório de Atividades, 2006 e Censo da Educação Superior, 2009-Matriculados.

(3) Inclui os cursos de Jornalismo/Publicidade e Propaganda.

Tabela 5.6 - ALUNOS MATRICULADOS POR UNIDADE ACADÊMICA E CURSO - 2002 A 2009

UNIDADE ACADÊMICA/CURSO	2002		2003		2004		2005		2006		2007		2008	2009
	1º SEM	2º SEM	1º SEM	2º SEM	1º SEM	2º SEM	1º SEM	2º SEM	1º SEM	2º SEM	1º SEM	2º SEM		
Instituto de Ciências do Mar														
Oceanografia	-	-	-	-	-	-	-	-	-	-	-	-	40	69
SUBTOTAL	-	-	-	-	-	-	-	-	-	-	-	-	40	69
Instituto de Educação Física e Esportes														
Educação Física - Bacharelado	-	-	-	-	-	-	-	-	-	-	46	46	76	104
Educação Física - Licenciatura	-	-	-	-	-	-	-	-	-	-	49	49	80	208
SUBTOTAL	-	-	-	-	-	-	-	-	-	-	95	95	156	312
Pró - Reitoria de Graduação														
Magistério Indígena Tremembé Superior	-	-	-	-	-	-	-	-	-	-	-	-	-	36
SUBTOTAL	-	-	-	-	-	-	-	-	-	-	-	-	-	36
Campus do Cariri														
Administração ⁴ - Juazeiro do Norte	-	-	-	-	-	-	-	-	-	-	34	70	112	143
Agronomia ⁴ - Crato	-	-	-	-	-	-	-	-	-	-	14	29	71	103
Biblioteconomia ⁴ - Juazeiro do Norte	-	-	-	-	-	-	-	-	-	-	22	59	88	124
Engenharia Civil ⁴ - Juazeiro do Norte	-	-	-	-	-	-	-	-	-	-	2	39	93	141
Filosofia ⁴ - Juazeiro do Norte	-	-	-	-	-	-	-	-	-	-	35	62	99	138
Medicina - Barbalha	79	60	112	109	151	152	190	189	232	231	232	175	241	256
SUBTOTAL	79	60	112	109	151	152	190	189	232	231	339	434	704	905
Campus de Quixadá														
Sistemas de Informação	-	-	-	-	-	-	-	-	-	-	-	-	74	95
SUBTOTAL	-	-	-	-	-	-	-	-	-	-	-	-	74	95
Campus de Sobral														
Ciências Econômicas ⁴	-	-	-	-	-	-	-	-	-	-	40	76	106	140
Engenharia da Computação ⁴	-	-	-	-	-	-	-	-	-	-	27	61	89	125
Engenharia Elétrica ⁴	-	-	-	-	-	-	-	-	-	-	31	57	83	110
Medicina - Sobral	81	81	117	119	159	156	198	195	239	228	231	235	236	252
Odontologia ⁴	-	-	-	-	-	-	-	-	-	-	27	60	88	125
Psicologia ⁴	-	-	-	-	-	-	-	-	-	-	37	75	115	154
SUBTOTAL	81	81	117	119	159	156	198	195	239	228	393	564	717	906
TOTAL	18.222	18.307	18.726	17.606	20.061	18.816	19.844	18.523	22.485	21.394	20.776	20.264	20.991	23.300

Fonte: Relatório de Atividades, 2006 e Censo da Educação Superior, 2009-Matriculados.

(4) Curso iniciou em 2007.

Tabela 5.7 - ALUNOS MATRICULADOS POR UNIDADE ACADÊMICA E CURSO - 2010 A 2012

CÓDIGO		UNIDADE ACADÊMICA/CURSO	CAMPI	MODALIDADE	PERÍODO	2010	2011	2012
INEP	UFC							
Centro de Ciências								
150114	70	Biotecnologia	Pici	GBA	diurno	50	88	119
313974	7	Ciências Biológicas	Pici	GBA	diurno	190	221	219
13974	7	Ciências Biológicas	Pici	GLI	diurno	173	132	143
13980	65	Computação	Pici	GBA	diurno	289	288	289
13971	28	Estatística	Pici	GBA	diurno	248	231	197
313972	47	Física	Pici	GBA	diurno	148	146	147
38239	32	Física	Pici	GLI	diurno	12	6	-
13972	32	Física	Pici	GBA	diurno	4	1	-
38239	31	Física	Pici	GLI	noturno	230	193	182
13976	35	Geografia	Pici	GLI	diurno	292	271	245
313976	35	Geografia	Pici	GBA	diurno	222	200	219
13975	34	Geologia	Pici	GBA	diurno	222	209	215
13977	48	Matemática	Pici	GBA	diurno	143	143	128
38246	38	Matemática	Pici	GLI	noturno	234	236	212
1127861	80	Matemática Industrial	Pici	GBA	integral	-	30	54
99567	49	Química	Pici	GBA	diurno	277	259	285
38217	55	Química	Pici	GLI	noturno	23	12	-
99567	55	Química	Pici	GBA	diurno	18	9	-
38217	59	Química	Pici	GLI	noturno	307	284	284
13979	56	Química Industrial	Pici	GBA	diurno	48	24	-
SUBTOTAL						3.130	2.983	2.938
Centro de Ciências Agrárias								
13965	3	Agronomia	Pici	GBA	diurno	834	818	791
13966	16	Economia Doméstica	Pici	GBA	diurno	437	374	361
13993	63	Engenharia de Alimentos	Pici	GBA	diurno	600	564	564
13992	61	Engenharia de Pesca	Pici	GBA	diurno	548	494	463
50392	64	Zootecnia	Pici	GBA	diurno	265	272	258
SUBTOTAL						2.684	2.522	2.437

Fonte: PROGRAD, 2010 a 2012.

Tabela 5.7 - ALUNOS MATRICULADOS POR UNIDADE ACADÊMICA E CURSO - 2010 A 2012

CÓDIGO		UNIDADE ACADÊMICA/CURSO	CAMPI	MODALIDADE	PERÍODO	2010	2011	2012
INEP	UFC							
Centro de Humanidades								
13981	5	Biblioteconomia	Benfica	GBA	diurno	330	345	352
313982	11	Ciências Sociais	Benfica	GBA	diurno	199	186	155
13982	11	Ciências Sociais	Benfica	GLI	diurno	96	103	109
416834	67	Ciências Sociais	Benfica	GBA	noturno	92	100	105
116834	67	Ciências Sociais	Benfica	GLI	noturno	5	29	54
13984	36	História	Benfica	GLI	diurno	395	344	328
313984	36	História	Benfica	GBA	diurno	107	97	96
13985	37	Letras (Línguas clássicas)	Benfica	GLI	diurno	40	30	-
29489	37A	Letras (Português)	Benfica	GLI	diurno	473	475	488
25822	37D	Letras (Português-Alemão)	Benfica	GLI	diurno	92	74	77
27263	37F	Letras (Português-Espanhol)	Benfica	GLI	diurno	239	242	237
34433	37C	Letras (Português-Francês)	Benfica	GLI	diurno	124	131	122
33013	37B	Letras (Português-Inglês)	Benfica	GLI	diurno	246	243	223
25821	37E	Letras (Português-Italiano)	Benfica	GLI	diurno	111	103	100
1128914	76	Letras-Espanhol	Benfica	GLI	noturno	47	86	112
1128911	77	Letras-Inglês	Benfica	GLI	noturno	50	87	111
13986	54	Psicologia	Benfica	GBA	diurno	385	392	407
SUBTOTAL						3.031	3.067	3.076
Centro de Tecnologia								
13987	4	Arquitetura e Urbanismo	Benfica	GBA	diurno	331	360	372
1167971	85	Design	Benfica	GBA	integral	-	-	40
13988	19	Engenharia Civil	Pici	GBA	diurno	665	667	699
5000718	73	Engenharia de Energias e Meio Ambiente (ABI)*	Pici	GBA	diurno	119	115	182
150112	73	Engenharia Ambiental e Sanitária	Pici	GBA	diurno	-	31	47
150116	73	Engenharia de Energias Renováveis	Pici	GBA	diurno	-	35	54
150113	73	Engenharia de Petróleo	Pici	GBA	diurno	-	40	38
37265	26	Engenharia de Produção Mecânica	Pici	GBA	diurno	291	301	313
69190	27	Engenharia de Teleinformática	Pici	GBA	diurno	224	237	251
122364	68	Engenharia de Teleinformática	Pici	GBA	noturno	82	123	149
13989	20	Engenharia Elétrica	Pici	GBA	diurno	500	478	463
13990	21	Engenharia Mecânica	Pici	GBA	diurno	344	357	346
99572	23	Engenharia Metalúrgica	Pici	GBA	diurno	217	242	263
13991	25	Engenharia Química	Pici	GBA	diurno	395	380	364
SUBTOTAL						3.168	3.366	3.581

Fonte: PROGRAD, 2010 a 2012.

(*) Área básica de ingresso.

Tabela 5.7 - ALUNOS MATRICULADOS POR UNIDADE ACADÊMICA E CURSO - 2010 A 2012

CÓDIGO		UNIDADE ACADÊMICA/CURSO	CAMPI	MODALIDADE	PERÍODO	2010	2011	2012
INEP	UFC							
Faculdade de Educação								
13967	52	Pedagogia	Benfica	GLI	diurno	433	378	377
38273	53	Pedagogia	Benfica	GLI	noturno	454	460	453
SUBTOTAL						887	838	830
FEAACS								
13998	1	Administração	Benfica	GBA	diurno	545	530	500
38202	33	Administração	Benfica	GBA	noturno	561	561	556
13999	13	Ciências Atuariais	Benfica	GBA	noturno	141	147	133
13969	10	Ciências Contábeis	Benfica	GBA	diurno	511	497	511
38204	2	Ciências Contábeis	Benfica	GBA	noturno	556	555	523
13970	8	Ciências Econômicas	Benfica	GBA	diurno	478	479	446
38206	9	Ciências Econômicas	Benfica	GBA	noturno	570	535	496
1168345	86	Finanças	Benfica	GBA	vespertino	-	-	49
14002	58	Secretariado Executivo	Benfica	GBA	noturno	202	197	191
SUBTOTAL						3.564	3.501	3.405
Faculdade de Direito								
38208	14	Direito	Benfica	GBA	noturno	567	555	549
13968	15	Direito	Benfica	GBA	diurno	501	518	526
SUBTOTAL						1.068	1.073	1.075
FEOE								
13994	18	Enfermagem	Porangabussu	GBA	diurno	389	388	382
13995	30	Farmácia	Porangabussu	GBA	diurno	587	566	549
13997	51	Odontologia	Porangabussu	GBA	diurno	413	408	397
SUBTOTAL						1.389	1.362	1.328
Faculdade de Medicina								
1122966	74	Fisioterapia	Porangabussu	GBA	diurno	40	78	116
13996	40	Medicina	Porangabussu	GBA	diurno	1.028	1.006	1005
SUBTOTAL						1.068	1.084	1.121

Fonte: PROGRAD, 2010 a 2012.

Tabela 5.7 - ALUNOS MATRICULADOS POR UNIDADE ACADÊMICA E CURSO - 2010 A 2012

CÓDIGO		UNIDADE ACADÊMICA/CURSO	CAMPI	MODALIDADE	PERÍODO	2010	2011	2012
INEP	UFC							
Instituto de Cultura e Arte								
150093	72	Cinema e Audiovisual	Pici	GBA	diurno	41	73	111
150092	82	Dança (Bacharelado)	Pici	GBA	diurno	-	19	32
150091	79	Dança (Licenciatura)	Pici	GLI	diurno	-	21	35
14001	81	Design de Moda	Pici	GBA	diurno	274	301	311
37274	57	Filosofia	Pici	GLI	noturno	166	138	140
337274	57	Filosofia	Pici	GBA	noturno	73	81	84
150123	75	Gastronomia	Pici	GBA	noturno	41	79	103
23947	83	Jornalismo	Pici	GBA	diurno	250	259	270
150111	116	Jornalismo da Terra	Pici	GBA	diurno	60	57	49
100021	44	Música	Pici	GLI	diurno	138	154	165
37267	84	Publicidade e Propaganda	Pici	GBA	diurno	293	271	284
150090	69	Teatro	Pici	GLI	diurno	40	69	98
SUBTOTAL						1.376	1.522	1.682
Instituto de Ciências do Mar								
150115	71	Ciências Ambientais	Pici	GBA	diurno	40	76	104
111294	66	Oceanografia	Pici	GBA	diurno	103	130	151
SUBTOTAL						143	206	255
Instituto de Educação Física e Esportes								
100256	46	Educação Física	Pici	GBA	diurno	153	193	208
14000	45	Educação Física	Pici	GLI	diurno	190	206	207
SUBTOTAL						343	399	415
Instituto UFC Virtual								
5000499	78	Sistemas e Mídias Digitais	Pici	GBA	diurno	59	119	163
SUBTOTAL						59	119	163
Pró - Reitoria de Graduação								
1186730	119	Tecnologia e Gestão da Qualidade	Benfica	GTE	noturno	-	-	98
119256	114	Licenciatura Intercultural Indígena**	Pici	GLI	diurno	116	116	36
SUBTOTAL						116	116	134

Fonte: PROGRAD, 2010 a 2012.

(**) Curso de Magistério Indígena Superior Intercultural dos Povos MISI-PITAKAJA.

Tabela 5.7 - ALUNOS MATRICULADOS POR UNIDADE ACADÊMICA E CURSO - 2010 A 2012

CÓDIGO		UNIDADE ACADÊMICA/CURSO	CAMPI	MODALIDADE	PERÍODO	2010	2011	2012
INEP	UFC							
Campus do Cariri								
99340	302	Administração - Juazeiro do Norte	Cariri	GBA	noturno	181	220	226
1127894	311	Administração Pública - Juazeiro do Norte	Cariri	GBA	noturno	-	47	74
107892	303	Agronomia - Crato	Cariri	GBA	diurno	146	186	204
99342	304	Biblioteconomia - Juazeiro do Norte	Cariri	GBA	diurno	165	185	189
150096	308	Design de Produto - Juazeiro do Norte	Cariri	GTE	noturno	50	84	118
99344	305	Engenharia Civil - Juazeiro do Norte	Cariri	GBA	diurno	186	220	249
150098	310	Engenharia de Materiais - Juazeiro do Norte	Cariri	GBA	diurno	27	67	103
399346	306	Filosofia - Juazeiro do Norte	Cariri	GBA	noturno	30	44	59
99346	306	Filosofia - Juazeiro do Norte	Cariri	GLI	noturno	154	146	141
150095	307	Jornalismo - Juazeiro do Norte	Cariri	GBA	noturno	48	86	118
54494	301	Medicina - Barbalha	Cariri	GBA	diurno	276	304	342
150097	309	Música - Juazeiro do Norte	Cariri	GLI	diurno	39	71	105
SUBTOTAL						1.302	1.660	1.928
Campus de Quixadá								
150117	402	Engenharia de Software	Quixadá	GBA	diurno	35	79	117
1127191	403	Redes de Computadores	Quixadá	GTE	noturno	30	72	101
106167	401	Sistemas de Informação	Quixadá	GBA	diurno	135	166	183
SUBTOTAL						200	317	401
Campus de Sobral								
99306	202	Ciências Econômicas	Sobral	GBA	noturno	149	168	156
99300	203	Engenharia da Computação	Sobral	GBA	diurno	139	162	181
99302	204	Engenharia Elétrica	Sobral	GBA	diurno	145	171	191
150118	207	Finanças	Sobral	GBA	diurno	50	83	111
54490	201	Medicina	Sobral	GBA	diurno	276	302	335
150099	208	Música	Sobral	GLI	noturno	-	36	64
99308	205	Odontologia	Sobral	GBA	diurno	159	185	215
99310	206	Psicologia	Sobral	GBA	diurno	188	225	235
SUBTOTAL						1.106	1.332	1.488
TOTAL						24.634	25.467	26.257

Fonte: PROGRAD, 2010 a 2012. Nota:

O total geral inclui os alunos matriculados do curso de Tecnologia e gestão da Qualidade.

Tabela 5.8 - DIPLOMADOS - 1999 A 2012

CÓDIGO DO CURSO	UNIDADE ACADÊMICA/CURSO	1999	2000	2001	2002	2003	2004	2005	2006	2007	2008	2009	2010	2011	2012
Centro de Ciências															
07	Ciências Biológicas (Bach. e Lic.)	28	32	29	48	44	53	52	55	37	54	53	71	-	-
07	Ciências Biológicas - Bacharelado	-	-	-	-	-	-	-	-	-	-	-	-	41	31
07	Ciências Biológicas - Licenciatura	-	-	-	-	-	-	-	-	-	-	-	-	18	10
65	Computação	29	21	6	32	30	22	40	38	33	30	20	38	42	36
28	Estatística	5	4	6	10	11	25	26	10	14	26	7	15	27	10
32	Física - Diurno	2	15	26	21	22	29	20	24	15	14	7	1	-	-
31	Física - Licenciatura	-	1	8	13	22	22	23	21	23	26	17	35	19	11
47	Física - Bacharelado	-	-	-	-	-	-	-	-	-	3	16	13	10	13
35	Geografia (Bach. e Lic.)	23	9	47	29	67	57	51	93	75	60	49	63	-	-
35	Geografia - Bacharelado	-	-	-	-	-	-	-	-	-	-	-	-	42	9
35	Geografia - Licenciatura	-	-	-	-	-	-	-	-	-	-	-	-	19	37
34	Geologia	4	3	9	5	13	11	5	14	16	21	10	18	32	22
38	Matemática - Licenciatura	11	6	15	18	24	31	40	74	61	53	52	34	43	28
48	Matemática - Bacharelado	-	-	-	-	-	-	-	-	-	12	10	5	12	8
55	Química - Diurno	9	10	30	16	31	18	19	81	30	30	4	8	4	-
59	Química - Licenciatura	4	12	27	18	29	16	19	-	24	28	24	19	34	17
56	Química Industrial	8	14	18	24	24	21	19	21	28	26	28	11	5	-
49	Química - Bacharelado	-	-	-	-	-	-	-	-	-	11	24	37	41	42
SUBTOTAL		123	127	221	234	317	305	314	431	356	394	321	368	389	274
Centro de Tecnologia															
04	Arquitetura e Urbanismo	41	33	45	16	45	35	30	60	31	35	30	31	39	33
19	Engenharia Civil	68	86	72	87	81	95	94	123	79	68	67	89	57	77
20	Engenharia Elétrica	35	31	41	46	40	66	65	80	62	56	52	53	56	61
21	Engenharia Mecânica	40	45	23	33	30	25	16	57	25	31	23	26	38	29
23	Engenharia Metalúrgica	-	-	-	-	-	-	-	-	-	-	-	5	10	11
25	Engenharia Química	3	16	13	24	23	21	12	46	52	36	31	42	37	47
26	Engenharia de Produção Mecânica	-	-	-	-	8	14	22	41	33	21	28	28	21	35
27	Engenharia de Teleinformática	-	-	-	-	-	-	-	-	4	7	16	18	19	20
SUBTOTAL		187	211	194	206	227	256	239	407	286	254	247	292	277	313

Fonte: Relatório Anual de Atividades, 1999 a 2006. PROGRAD, 2007 a 2012.

Tabela 5.8 - DIPLOMADOS - 1999 A 2012

CÓDIGO DO CURSO	UNIDADE ACADÊMICA/CURSO	1999	2000	2001	2002	2003	2004	2005	2006	2007	2008	2009	2010	2011	2012
Centro de Ciências Agrárias															
03	Agronomia	68	48	80	47	73	44	55	91	75	69	75	59	92	72
16	Economia Doméstica	10	32	14	19	54	35	42	46	23	40	42	48	53	33
61	Engenharia de Pesca	22	19	23	27	33	36	48	107	64	77	62	81	65	58
63	Engenharia de Alimentos	13	13	26	28	51	67	67	106	58	63	68	93	60	68
64	Zootecnia	-	-	-	-	-	-	18	26	38	29	21	30	33	30
SUBTOTAL		113	112	143	121	211	182	230	376	258	278	268	311	303	261
Centro de Humanidades															
05	Biblioteconomia	24	22	40	29	39	30	27	48	47	30	45	38	39	56
11	Ciências Sociais (Bach. e Lic.)	21	19	24	30	25	33	30	37	30	42	40	32	-	-
11	Ciências Sociais - Bacharelado (Diurno)	-	-	-	-	-	-	-	-	-	-	-	-	36	23
67A	Ciências Sociais - Bacharelado (Noturno)	-	-	-	-	-	-	-	-	-	-	-	-	-	2
11	Ciências Sociais - Licenciatura	-	-	-	-	-	-	-	-	-	-	-	-	5	7
36	História (Bach. e Lic.)	39	31	29	49	54	65	53	79	52	51	60	69	-	-
36	História - Bacharelado	-	-	-	-	-	-	-	-	-	-	-	-	1	3
36	História - Licenciatura	-	-	-	-	-	-	-	-	-	-	-	-	50	53
37	Letras	67	74	101	115	144	129	135	185	158	204	173	-	-	-
37A	Letras - Português	-	-	-	-	-	-	-	-	-	-	-	89	90	89
37B	Letras - Inglês	-	-	-	-	-	-	-	-	-	-	-	14	16	29
37C	Letras - Francês	-	-	-	-	-	-	-	-	-	-	-	5	6	7
37D	Letras - Alemão	-	-	-	-	-	-	-	-	-	-	-	3	1	4
37E	Letras- Italiano	-	-	-	-	-	-	-	-	-	-	-	5	4	11
37F	Letras - Espanhol	-	-	-	-	-	-	-	-	-	-	-	18	25	33
54	Psicologia	58	60	62	62	64	53	47	65	3	52	56	60	50	61
SUBTOTAL		209	206	256	285	326	310	292	414	290	379	374	333	323	378
FFOE															
18	Enfermagem	41	50	56	62	98	79	69	110	78	74	74	67	69	68
30	Farmácia	124	149	102	92	107	101	106	107	81	70	49	71	82	90
51	Odontologia	92	92	78	69	64	41	36	138	72	39	26	70	57	71
SUBTOTAL		257	291	236	223	269	221	211	355	231	183	149	208	208	229
Faculdade de Medicina - Fortaleza															
40	Medicina	158	169	163	165	158	156	167	211	145	160	141	162	153	147
SUBTOTAL		158	169	163	165	158	156	167	211	145	160	141	162	153	147

Fonte: Relatório Anual de Atividades, 1999 a 2006. PROGRAD, 2007 a 2012.

Nota: Dados do ano de 2004 foram extraídos do relatório de gestão, 2004.

Tabela 5.8 - DIPLOMADOS - 1999 A 2012

CÓDIGO DO CURSO	UNIDADE ACADÊMICA/CURSO	1999	2000	2001	2002	2003	2004	2005	2006	2007	2008	2009	2010	2011	2012
FEAACS															
01	Administração - Diurno	78	57	42	64	55	41	44	69	56	47	65	51	69	44
33	Administração - Noturno	-	-	9	15	29	36	30	49	55	63	50	41	35	74
13	Ciências Atuariais - Noturno	7	11	15	17	10	9	12	21	18	16	17	13	16	19
10	Ciências Contábeis - Diurno	97	60	49	56	47	57	52	68	56	45	64	66	53	66
02	Ciências Contábeis - Noturno	25	24	42	44	54	44	41	48	61	35	61	50	91	55
08	Ciências Econômicas - Diurno	29	29	34	38	47	33	31	73	44	40	54	45	51	43
09	Ciências Econômicas - Noturno	15	24	25	16	29	34	41	38	33	28	36	44	39	27
58	Secretariado Executivo - Noturno	11	11	6	30	41	41	43	48	46	55	41	35	33	22
SUBTOTAL		262	216	222	280	312	295	294	414	369	329	388	345	387	350
Faculdade de Direito															
14	Direito - Noturno	121	99	112	97	155	87	91	93	100	89	79	90	74	94
15	Direito - Diurno	101	96	96	96	117	83	86	145	91	90	78	72	89	89
SUBTOTAL		222	195	208	193	272	170	177	238	191	179	157	162	163	183
Faculdade de Educação															
102	Ciências da Natureza e Matemática	-	-	-	-	-	157	157	-	-	-	-	-	-	-
103	Ciências Humanas	-	-	-	-	-	381	381	-	-	-	-	-	-	-
52	Pedagogia - Diurno	-	-	33	29	63	57	41	62	53	59	83	74	56	43
53	Pedagogia - Noturno	66	91	21	30	74	55	53	52	59	63	88	37	48	42
SUBTOTAL		66	91	54	59	137	650	632	114	112	122	171	111	104	85
Instituto de Cultura e Arte															
12	Comunicação Social	57	41	31	41	43	78	80	115	82	77	69	-	-	-
83	Jornalismo	-	-	-	-	-	-	-	-	-	-	-	32	32	51
84	Publicidade e Propaganda	-	-	-	-	-	-	-	-	-	-	-	54	29	35
44	Música - Licenciatura	-	-	-	-	-	-	-	-	-	-	10	10	10	11
29	Design de Moda	4	6	14	9	27	21	18	45	39	38	49	33	47	28
57	Filosofia - Bacharelado	-	-	-	-	-	-	-	-	-	-	-	-	3	10
57	Filosofia - Licenciatura	-	-	-	-	-	-	-	-	-	-	-	-	17	29
57	Filosofia (Bach. e Lic.)	-	-	-	-	-	15	16	29	25	3	16	18	-	-
SUBTOTAL		61	47	45	50	70	114	114	189	146	118	144	147	138	164

Fonte: Relatório Anual de Atividades, 1999 a 2006. PROGRAD, 2007 a 2012.

Nota: Dados do ano de 2004 foram extraídos do relatório de gestão, 2004.

Tabela 5.8 - DIPLOMADOS - 1999 A 2012

CÓDIGO DO CURSO	UNIDADE ACADÊMICA/CURSO	1999	2000	2001	2002	2003	2004	2005	2006	2007	2008	2009	2010	2011	2012
Instituto de Ciências do Mar															
66	Oceanografia	-	-	-	-	-	-	-	-	-	-	-	-	-	19
SUBTOTAL		-	-	-	-	-	-	-	-	-	-	-	-	-	19
Instituto de Educação Física e Esportes															
46	Educação Física - Bacharelado	-	-	-	-	-	-	-	-	-	-	7	7	21	27
45	Educação Física - Licenciatura	-	-	-	-	-	-	-	-	-	-	11	6	25	25
17	Educação Física (Extinto)	-	-	16	42	62	38	36	42	37	45	37	12	-	-
SUBTOTAL		-	-	16	42	62	38	36	42	37	45	55	25	46	52
Pró - Reitoria de Graduação															
114	Licenciatura Intercultural Indígena**	-	-	-	-	-	-	-	-	-	-	-	-	-	72
SUBTOTAL		-	-	-	-	-	-	-	-	-	-	-	-	-	72
Campus do Cariri															
302	Administração - Juazeiro do Norte	-	-	-	-	-	-	-	-	-	-	-	9	23	27
303	Agronomia - Crato	-	-	-	-	-	-	-	-	-	-	-	-	6	15
304	Biblioteconomia - Juazeiro do Norte	-	-	-	-	-	-	-	-	-	-	-	15	24	51
308	Design de Produto	-	-	-	-	-	-	-	-	-	-	-	-	-	12
305	Engenharia Civil - Juazeiro do Norte	-	-	-	-	-	-	-	-	-	-	-	-	16	22
306	Filosofia - Bach. - Juazeiro do Norte	-	-	-	-	-	-	-	-	-	-	-	-	3	8
307	Filosofia - Lic. - Juazeiro do Norte	-	-	-	-	-	-	-	-	-	-	-	-	6	20
301	Medicina - Barbalha	-	-	-	-	-	-	-	-	33	40	31	37	39	42
SUBTOTAL		-	-	-	-	-	-	-	-	33	40	31	61	117	197
Campus de Quixadá															
403	Redes de Computadores	-	-	-	-	-	-	-	-	-	-	-	-	-	2
401	Sistemas de Informação	-	-	-	-	-	-	-	-	-	-	-	-	7	11
SUBTOTAL		-	-	-	-	-	-	-	-	-	-	-	-	7	13
Campus de Sobral															
202	Ciências Econômicas	-	-	-	-	-	-	-	-	-	-	-	6	14	9
203	Engenharia da Computação	-	-	-	-	-	-	-	-	-	-	-	-	5	1
204	Engenharia Elétrica	-	-	-	-	-	-	-	-	-	-	-	-	5	5
201	Medicina	-	-	-	-	-	-	-	-	40	39	35	41	42	37
205	Odontologia	-	-	-	-	-	-	-	-	-	-	-	-	3	33
206	Psicologia	-	-	-	-	-	-	-	-	-	-	-	-	20	33
SUBTOTAL		-	-	-	-	-	-	-	-	40	39	35	47	89	118
TOTAL		1.658	1.665	1.758	1.858	2.361	2.697	2.706	3.191	2.494	2.520	2.481	2.572	2.704	2.855

Fonte: Relatório Anual de Atividades, 1999 a 2006. PROGRAD, 2007 a 2012.

Nota: Dados do ano de 2004 foram extraídos do relatório de gestão, 2004.

Tabela 5.9 - AVALIAÇÃO CONCEITO ENADE - 2004 A 2011

CURSOS	2004	2005	2006	2007	2008	2009	2010	2011
Administração - Fortaleza	-	-	5	-	-	5	-	-
Administração - Juazeiro do Norte	-	-	-	-	-	SC	-	-
Agronomia	3	-	-	-	-	-	3	-
Arquitetura e Urbanismo	-	3	-	-	5	-	-	5
Biblioteconomia - Fortaleza	-	-	4	-	-	2	-	-
Biblioteconomia - Juazeiro do Norte	-	-	-	-	-	SC	-	-
Biologia - Bacharelado	-	-	-	-	-	-	-	4
Biologia - Licenciatura	-	-	-	-	-	-	-	3
Ciências Biológicas	-	4	-	-	5	-	-	-
Ciências Contábeis	-	-	5	-	-	4	-	-
Ciências Sociais	-	4	-	-	3	-	-	-
Ciências Sociais - Bach. 416834	-	-	-	-	-	-	-	3
Ciências Sociais - Bacharelado	-	-	-	-	-	-	-	3
Ciências Sociais - Licenciatura	-	-	-	-	-	-	-	4
Computação	-	4	-	-	4	-	-	4
Comunicação Social - Jornalismo	-	-	1	-	-	3	-	-
Comunicação Social - Publicidade e Propaganda	-	-	2	-	-	4	-	-
Design - Estilismo e Moda	-	-	4	-	-	4	-	-
Direito - Fortaleza	-	-	-	-	-	4	-	-
Economia - Fortaleza	-	-	-	-	-	3	-	-
Economia - Sobral	-	-	-	-	-	SC	-	-
Educação Física - Licenciatura	1	-	-	3	-	-	5	4
Enfermagem	4	-	-	4	-	-	4	-
Engenharia Civil - Fortaleza	-	1	-	-	5	-	-	4
Engenharia Civil - Juazeiro do Norte	-	-	-	-	-	-	-	4
Engenharia da Computação - Sobral	-	-	-	-	SC	-	-	-
Engenharia de Alimentos - Fortaleza	-	2	-	-	1	-	-	3
Engenharia de Pesca	-	-	-	-	5	-	-	-
Engenharia de Produção Mecânica	-	4	-	-	4	-	-	4
Engenharia Elétrica	-	4	-	-	4	-	-	4
Engenharia Elétrica - Sobral	-	-	-	-	SC	-	-	4
Engenharia Mecânica	-	3	-	-	3	-	-	5
Engenharia Metalúrgica	-	-	-	-	-	-	-	3
Engenharia Química	-	1	-	-	3	-	-	4
Engenharia Teleinformática - Eletrônica	-	-	-	-	1	-	-	3
Estatística	-	-	-	-	-	3	-	-
Farmácia	4	-	-	4	-	-	2	-
Filosofia	-	2	-	-	4	-	-	-
Filosofia - Bach. Juazeiro do Norte	-	-	-	-	-	-	-	4
Filosofia - Bacharelado	-	-	-	-	-	-	-	4
Filosofia - Juazeiro do Norte	-	-	-	-	SC	-	-	-
Filosofia - Licen. Juazeiro do Norte	-	-	-	-	-	-	-	1
Filosofia - Licenciatura	-	-	-	-	-	-	-	3
Física - Bach. 13972	-	3	-	-	3	-	-	4
Física - Lic. - Noturno 38239	-	-	-	-	-	-	-	3
Física - Lic. 113757	-	-	-	-	-	-	-	3
Geografia	-	4	-	-	2	-	-	-
Geografia - Bacharelado	-	-	-	-	-	-	-	5
Geografia - Licenciatura	-	-	-	-	-	-	-	4

Fonte: INEP – Disponível em: <<http://www.inep.gov.br/areaig/>>. Acesso em: 7 Dez. 2012.

Tabela 5.9 - AVALIAÇÃO CONCEITO ENADE - 2004 A 2011

CURSOS	2004	2005	2006	2007	2008	2009	2010	2011
História - Licenciatura	-	-	-	-	-	-	-	4
História	-	3	-	-	1	-	-	-
História - Bacharelado	-	-	-	-	-	-	-	SC
Jornalismo	-	-	-	-	-	-	-	-
Letras	-	4	-	-	4	-	-	-
Letras Lic. - Francês	-	-	-	-	-	-	-	4
Letras Lic. - Hab. Port./ Alemão	-	-	-	-	-	-	-	4
Letras Lic. - Hab. Port./ Espanhol	-	-	-	-	-	-	-	4
Letras Lic. - Hab. Port./ Inglês	-	-	-	-	-	-	-	4
Letras Lic. - Hab. Port./ Italiano	-	-	-	-	-	-	-	4
Letras Lic. - Hab. Port./ Literatura	-	-	-	-	-	-	-	4
Letras Lic. - Hab. Português	-	-	-	-	-	-	-	4
Matemática	-	4	-	-	3	-	-	-
Matemática - Bacharelado	-	-	-	-	-	-	-	2
Matemática - Licenciatura	-	-	-	-	-	-	-	3
Matemática - Licenciatura - Noturno	-	-	-	-	-	-	-	3
Medicina - Barbalha	-	-	-	4	-	-	5	-
Medicina - Fortaleza	5	-	-	4	-	-	4	-
Medicina - Sobral	-	-	-	3	-	-	4	-
Música Lic. - Fortaleza	-	-	-	-	-	5	-	4
Odontologia - Fortaleza	5	-	-	4	-	-	3	-
Odontologia - Sobral	-	-	-	-	-	-	5	-
Pedagogia	-	3	-	-	4	-	-	-
Psicologia - Fortaleza	-	-	3	-	-	5	-	-
Psicologia - Sobral	-	-	-	-	-	SC	-	-
Química - Lic. 100367	-	3	5	-	2	-	-	3
Química - Bacharelado	-	-	-	-	-	-	-	4
Química - Licenciatura	-	-	-	-	-	-	-	3
Secretariado Executivo	-	-	5	-	-	3	-	-
Sistemas de Informação - Quixadá	-	-	-	-	SC	-	-	5
Zootecnia	-	-	-	-	-	-	4	-

Fonte: INEP – Disponível em: <<http://www.inep.gov.br/areaig/>>. Acesso em: 7 Dez. 2012.

Notas: 1. A Avaliação Chamava-se Exame Nacional de Desempenho dos Estudantes - Conceito ENADE (0 a 5).

2. A Nota Enade do curso é a média ponderada da nota padronizada dos concluintes na Formação Geral e no Componente Específico. A parte referente à Formação Geral contribui com 25% da nota final, enquanto a referente ao Componente Específico contribui com 75%.

3. SC: Sem conceito.

Tabela 5.10 - CONCEITO PRELIMINAR DE CURSO - CPC - 2008 A 2011

CURSOS	CPC - FAIXA			
	2008	2009	2010	2011
Administração - Fortaleza	-	4	-	-
Agronomia - Cariri	-	-	SC	-
Agronomia - Fortaleza	-	-	3	-
Arquitetura e Urbanismo	4	-	-	4
Biblioteconomia - Fortaleza	-	3	-	-
Biologia - Bacharelado	4	-	-	3
Biologia - Licenciatura	-	-	-	3
Ciências Contábeis	-	4	-	-
Ciências Sociais	3	-	-	-
Ciências Sociais - Bacharelado	-	-	-	3
Ciências Sociais - Licenciatura	-	-	-	4
Computação - Bacharelado	4	-	-	4
Computação - Sistemas de Informação - Quixadá	-	-	-	-
Comunicação Social - Jornalismo	-	3	-	-
Comunicação Social - Publicidade e Propaganda	-	4	-	-
Design - Estilismo e Moda	-	3	-	-
Direito - Fortaleza	-	3	-	-
Economia - Fortaleza	-	4	-	-
Educação Física - Bacharelado	-	-	4	-
Educação Física - Licenciatura	-	-	4	4
Enfermagem	-	-	4	-
Engenharia (GRUPO I) - Engenharia Civil	3	-	-	4
Engenharia (GRUPO I) - Engenharia Civil - Juazeiro do Norte	-	-	-	-
Engenharia (GRUPO II) - Engenharia Elétrica	-	-	-	5
Engenharia (GRUPO II) - Engenharia Elétrica - Sobral	-	-	-	-
Engenharia (GRUPO II) - Engenharia Eletrônica	-	-	-	-
Engenharia (GRUPO II) - Engenharia Eletrotécnica	3	-	-	-
Engenharia (GRUPO III) - Engenharia Mecânica	3	-	-	4
Engenharia (GRUPO IV) - Engenharia de Alimentos	3	-	-	3
Engenharia (GRUPO IV) - Engenharia Química	3	-	-	4
Engenharia (GRUPO V) - Engenharia Metalúrgica	-	-	-	3
Engenharia (GRUPO VI) - Engenharia de Produção Mecânica	-	-	-	4
Engenharia (GRUPO VIII) - Engenharia de Pesca	4	-	-	-
Estatística	-	3	-	-
Farmácia	-	-	3	-

Fonte: INEP – Disponível em: <<http://www.inep.gov.br/areaig/>>. Acesso em: 7 Dez. 2012.

Tabela 5.10 - CONCEITO PRELIMINAR DE CURSO - CPC - 2008 A 2011

CURSOS	CPC - FAIXA			
	2008	2009	2010	2011
Filosofia - Bacharelado	3	-	-	3
Filosofia - Bacharelado - Juazeiro do Norte	-	-	-	-
Filosofia - Licenciatura	-	-	-	3
Filosofia - Licenciatura - Juazeiro do Norte	-	-	-	3
Física - Bacharelado	3	-	-	4
Física - Licenciatura	-	-	-	4
Fisioterapia	-	-	SC	-
Geografia - Bacharelado	3	-	-	4
Geografia - Licenciatura	-	-	-	4
História - Bacharelado	-	-	-	SC
História - Licenciatura	2	-	-	4
Letras - Licenciatura	3	-	-	4
Matemática - Bacharelado	3	-	-	2
Matemática - Licenciatura	-	-	-	3
Medicina - Barbalha	-	-	3	-
Medicina - Fortaleza	-	-	4	-
Medicina - Sobral	-	-	4	-
Música	-	4	-	-
Música - Licenciatura	-	-	-	4
Odontologia - Fortaleza	-	-	3	-
Odontologia - Sobral	-	-	4	-
Pedagogia	4	-	-	-
Psicologia - Fortaleza	-	4	-	-
Psicologia - Sobral	-	-	-	-
Química	3	-	-	-
Química - Bacharelado	-	-	-	-
Química - Licenciatura	-	-	-	4
Secretariado Executivo	-	3	-	-
Zootecnia	-	-	4	-

Fonte: INEP – Disponível em: <<http://www.inep.gov.br/areaig/>>. Acesso em: 7 Dez. 2012.

Nota: Enquanto o Índice Geral de Cursos Avaliados da Instituição (IGC) é um indicador que avalia as IES e é resultado da média ponderada dos Conceitos Preliminares de Curso (CPC) da Graduação e do conceito da Capes aplicado aos programas de Pós-graduação, o CPC avalia o rendimento dos alunos, infraestrutura, organização didático-pedagógica e corpo docente. Na nota do CPC (1 a 5), o desempenho dos estudantes conta 55% do total, enquanto a infraestrutura e organização didático-pedagógica representam 15% da nota e o corpo docente, 30%. Na nota dos docentes, a quantidade de doutores pesa 15% do total, já dedicação integral e mestres representam 7,5% da nota.

Tabela 5.11 - RANKING DAS 50 UNIVERSIDADES DO BRASIL, SEGUNDO O CRITÉRIO DO IGC - CONTÍNUO - 2008 A 2011

IES	UF	Dependência Administrativa	RANKING				IGC							
							CONTÍNUO				FAIXAS			
			08	09	10	11	08	09	10	11	08	09	10	11
Universidade Federal do Rio Grande do Sul	RS	Federal	2º	2º	3º	1º	415	422	430	428	5	5	5	5
Fund.Universidade Federal do ABC	SP	Federal	-	-	-	2º	-	-	-	426	-	-	-	5
Universidade Federal de Lavras	MG	Federal	5º	3º	2º	3º	404	420	431	425	5	5	5	5
Universidade Estadual de Campinas	SP	Estadual	-	-	1º	4º	-	-	469	422	-	-	5	5
Universidade Federal de Minas Gerais	MG	Federal	3º	4º	5º	5º	413	417	425	414	5	5	5	5
Fundação Universidade Federal de Viçosa	MG	Federal	7º	5º	7º	6º	400	410	414	408	5	5	5	5
Universidade Federal do Triângulo Mineiro	MG	Federal	7º	8º	9º	7º	400	404	399	405	5	5	5	5
Universidade Federal de São Carlos	SP	Federal	6º	6º	6º	8º	403	406	416	402	5	5	5	5
Universidade Federal de Santa Catarina	SC	Federal	13º	11º	11º	9º	372	386	394	398	4	4	4	4
Universidade Federal de São Paulo	SP	Federal	1º	1º	4º	10º	439	440	429	395	5	5	5	5
Fund.Univ. Federal de C. da Saúde de P. Alegre	RS	Federal	4º	7º	12º	11º	408	405	392	392	5	5	4	4
Univ. Estadual do N. Fluminense Darcy Ribeiro	RJ	Estadual	12º	12º	15º	12º	374	379	388	392	4	4	4	4
Universidade de Brasília	DF	Federal	9º	11º	13º	13º	389	386	391	388	4	4	4	4
Universidade Federal do Rio de Janeiro	RJ	Federal	8º	9º	8º	14º	390	395	401	385	5	5	5	4
Pontifícia Univ. Católica do Rio de Janeiro	RJ	Privada	10º	12º	16º	15º	387	379	385	377	4	4	4	4
Univ. Estadual Paulista Júlio de Mesquita Filho	SP	Estadual	12º	13º	14º	16º	374	378	390	375	4	4	4	4
Pontifícia Universidade Católica de São Paulo	SP	Privada	11º	15º	18º	16º	382	370	378	375	4	4	4	4
Universidade Federal de Santa Maria	RS	Federal	19º	16º	20º	17º	347	358	371	372	4	4	4	4
Fund. Univ. do Estado de Santa Catarina	SC	Estadual	21º	23º	26º	18º	343	345	353	369	4	4	4	4
Pontifícia Univ. Católica do Rio Grande do Sul	RS	Privada	31º	21º	23º	19º	321	349	365	368	4	4	4	4
Universidade Federal do Rio Grande do Norte	RN	Federal	22º	25º	29º	20º	340	341	349	366	4	4	4	4
Universidade Federal de Alfenas	MG	Federal	13	14º	17º	21º	372	374	381	364	4	4	4	4
Universidade Estadual de Maringá	PR	Estadual	15º	18º	22º	22º	352	356	366	360	4	4	4	4
Universidade Federal de Juiz de Fora	MG	Federal	17º	17º	24º	22º	349	357	359	360	4	4	4	4
Universidade Federal de Itajubá	MG	Federal	9º	10º	10º	23º	389	394	398	358	4	4	5	4
Universidade Federal de Uberlândia	MG	Federal	18º	16º	19º	24º	348	358	375	357	4	4	4	4
Universidade Federal de Goiás	GO	Federal	20º	22º	25º	25º	345	346	355	356	4	4	4	4
Universidade Federal de Pelotas	RS	Federal	33º	30º	28º	25º	315	326	350	356	4	4	4	4
Universidade Federal de Pernambuco	PE	Federal	14º	20º	21º	26º	356	350	369	355	4	4	4	4
Universidade Federal do Paraná	PR	Federal	22º	20º	20º	27º	340	350	371	354	4	4	4	4
Universidade Estadual do Rio Grande do Sul	RS	Estadual	36º	21º	27º	27º	297	349	351	354	4	4	4	4
Universidade Federal do Ceará	CE	Federal	28º	28º	34º	28º	329	330	340	352	4	4	4	4
Universidade Tecnológica Federal do Paraná	PR	Federal	-	-	-	28º	-	-	-	352	-	-	-	4
Univ. Federal dos V. do Jequitinhonha e Mucuri	MG	Estadual	23º	26º	25º	29º	339	340	355	350	4	4	4	4
Universidade Estadual de Londrina	PR	Estadual	27º	29º	33º	29º	329	329	342	350	4	4	4	4
Universidade Federal de Campina Grande	PB	Federal	-	-	-	30º	-	-	-	348	-	-	-	4
Universidade do Vale do Rio dos Sinos	RS	Privada	26º	27º	35º	31º	330	333	337	346	4	4	4	4
Universidade Federal Rural do Semi-Árido	RN	Federal	-	-	28º	32º	-	-	350	343	-	-	4	4
Universidade Estadual do Oeste do Paraná	PR	Estadual	31º	31º	39º	33º	321	322	327	342	4	4	4	4
Fund. Univesidade Federal da Grande dourados	MS	Federal	25º	25º	29º	34º	333	341	349	341	4	4	4	4
Universidade Federal de Ouro Preto	MG	Federal	16º	19º	30º	34º	350	351	347	341	4	4	4	4
Universidade Federal da Paraíba	PB	Federal	34º	37º	38º	34º	305	313	328	341	4	4	4	4
Universidade Federal de São João del Rei	MG	Federal	24º	23º	31º	35º	334	345	345	340	4	4	4	4
Universidade Federal Fluminense	RJ	Federal	29º	24º	28º	36º	327	344	350	338	4	4	4	4
Universidade Federal Rural do Rio de Janeiro	RJ	Federal	32º	32º	32º	37º	320	321	344	333	4	4	4	4
Universidade Federal da Bahia	BA	Federal	30º	34º	37º	37º	325	319	333	333	4	4	4	4
Fundação Universidade Federal do Pampa	SP	Privada	-	-	22º	38º	-	-	366	330	-	-	4	4
Universidade Estadual de Ponta Grossa	PR	Estadual	-	36º	41º	38º	-	314	324	330	-	4	4	4
Univ. Federal do Estado do Rio de Janeiro	RJ	Federal	23º	30º	36º	39º	339	326	334	327	4	4	4	4
Fundação Universidade Federal do Rio Grande	RS	Federal	2º	-	40º	40º	415	-	325	317	-	-	5	4

Fonte: INEP – Disponível em: <http://www.inep.gov.br/areaig/>. Acesso em: 12 Dez. 2012.

Notas:

1. O Índice Geral de Cursos das Instituições (IGC), é um indicador de qualidade de instituições de educação superior que considera, em sua composição, a qualidade dos cursos de graduação e de pós-graduação (mestrado e doutorado). O resultado final é expresso em valores contínuos (que vão de 0 a 500) e em faixas (de 1 a 5).
2. No que se refere à graduação, é utilizada para cálculo do IGC a média dos Conceitos Preliminares de Curso (CPC) da instituição. O CPC tem como base o desempenho dos estudantes no Exame Nacional de Desempenho dos Estudantes (Enade), o quanto o curso agrega de conhecimento ao aluno e variáveis de insumo – corpo docente, infraestrutura e organização didático-pedagógico. Quanto à pós-graduação, o IGC utiliza a Nota Capes.

Tabela 5.12 - RANKING DAS 50 UNIVERSIDADES FEDERAIS, SEGUNDO O CRITÉRIO DO IGC - CONTÍNUO - 2008 A 2011

IES	UF	RANKING				IGC							
						CONTÍNUO				FAIXAS			
		08	09	10	11	08	09	10	11	08	09	10	11
Universidade Federal do Rio Grande do Sul	RS	5º	2º	2º	1º	415	422	430	428	5	5	5	5
Universidade Federal de Lavras	MG	4º	3º	1º	2º	404	420	431	425	5	5	5	5
Universidade Federal de Minas Gerais	MG	3º	4º	4º	3º	413	417	425	414	5	5	5	5
Fundação Universidade Federal de Viçosa	MG	6º	5º	6º	4º	400	410	414	408	5	5	5	5
Universidade Federal do Triângulo Mineiro	MG	6º	8º	8º	5º	400	404	399	405	5	5	5	5
Universidade Federal de São Carlos	SP	7º	6º	5º	6º	403	406	416	402	4	5	5	5
Universidade Federal de Santa Catarina	SC	10º	11º	10º	7º	372	386	394	398	4	4	4	5
Universidade Federal de São Paulo	SP	1º	1º	3º	8º	439	440	429	395	5	5	5	5
Fund.Univ. Federal de C. da Saúde de P.Alegre	RS	2º	7º	11º	9º	408	405	392	392	5	5	4	4
Universidade de Brasília	DF	9º	11º	12º	10º	389	386	391	388	4	4	4	4
Universidade Federal do Rio de Janeiro	RJ	8º	9º	7º	11º	390	395	401	385	4	5	5	4
Universidade Federal de Santa Maria	RS	19º	13º	15º	12º	347	358	371	372	4	4	4	4
Universidade Federal do Rio Grande do Norte	RN	21º	20º	24º	13º	340	341	349	366	4	4	4	4
Universidade Federal de Alfenas	MG	10º	12º	13º	14º	372	374	381	364	4	4	4	4
Universidade Federal de Juiz de Fora	MG	14º	14º	18º	15º	349	357	359	360	4	4	4	4
Universidade Federal de Itajubá - Unifei	MG	11º	10º	9º	16º	389	394	398	358	4	4	5	4
Universidade Federal de Uberlândia	MG	12º	13º	14º	17º	348	358	375	357	4	4	4	4
Universidade Federal de Goiás	GO	15º	17º	19º	18º	345	346	355	356	4	4	4	4
Universidade Federal de Pelotas	RS	29º	23º	22º	18º	315	326	350	356	4	4	4	4
Universidade Federal de Pernambuco	PE	13º	16º	17º	19º	356	350	369	355	4	4	4	4
Universidade Federal do Paraná	PR	23º	16º	16º	20º	340	350	371	354	4	4	4	4
Universidade Federal do Ceará	CE	26º	22º	29º	21º	329	330	340	352	4	4	4	4
Universidade Tecnológica Federal do Paraná	PR	34º	29º	36º	21º	298	303	315	352	3	4	4	4
Univ. Federal dos V. do Jequitinhonha e Mucuri	MG	16º	21º	20º	22º	339	340	355	350	4	4	4	4
Universidade Federal de Campina Grande	PB	33º	32º	38º	23º	294	297	309	348	3	4	4	4
Universidade Federal Rural do Semi-Árido	RN	38º	33º	23º	24º	278	290	350	343	3	3	4	4
Fund. Univ. Federal da Grande Dourados	MS	22º	20º	25º	25º	333	341	349	341	4	4	4	4
Universidade Federal de Ouro Preto	MG	17º	15º	26º	25º	350	351	347	341	4	4	4	4
Universidade Federal da Paraíba	PB	32º	26º	34º	25º	305	313	328	341	4	4	4	4
Universidade Federal de São João Del Rei	MG	20º	18º	27º	26º	334	345	345	340	4	4	4	4
Universidade Federal Fluminense	RJ	28º	19º	21º	27º	327	344	350	338	4	4	4	4
Universidade Federal Rural do Rio de Janeiro	RJ	25º	24º	28º	28º	320	321	344	333	4	4	4	4
Universidade Federal da Bahia	BA	24º	24º	32º	28º	325	319	333	333	4	4	4	4
Univ. Federal do Estado do Rio de Janeiro	RJ	18º	23º	30º	29º	339	326	334	327	4	4	4	4
Universidade Federal do Espírito Santo	ES	31º	30º	35º	30º	304	301	324	317	4	4	4	4
Fundação Universidade Federal do Rio Grande	RS	30º	25º	33º	30º	313	318	-	317	4	4	-	4
Universidade Federal de Mato Grosso do Sul	MS	27º	28º	37º	31º	314	307	314	315	4	4	4	4
Universidade Federal do Recôncavo da Bahia	BA	-	-	-	32º	-	-	-	309	-	-	-	4
Universidade Federal Rural de Pernambuco	PE	36º	31º	31º	33º	286	298	334	308	3	4	4	4
Universidade Federal de Mato Grosso	MT	35º	34º	39º	33º	285	289	303	308	3	3	4	4
Universidade Federal de Sergipe	SE	44º	42º	46º	34º	256	256	274	299	3	3	3	4
Universidade Federal do Piauí	PI	39º	35º	41º	34º	282	281	283	298	3	3	3	4
Universidade Federal Rural da Amazônia	PA	48º	45º	45º	35º	240	239	275	297	3	3	3	4
Universidade Federal do Maranhão	MA	42º	41º	42º	36º	266	259	280	296	3	3	3	4
Universidade Federal do Pará	PA	46º	39º	44º	36º	247	263	276	296	3	3	3	4
Fund. Univ. Federal do Vale do São Francisco	PE	51º	27º	40º	37º	-	312	290	284	-	4	3	3
Fundação Universidade Federal do Tocantins	TO	47º	44º	51º	37º	242	244	259	284	3	3	3	3
Universidade Federal de Alagoas	AL	45º	40º	47º	38º	258	262	272	281	3	3	3	3
Universidade Federal de Roraima	RR	43º	43º	49º	38º	263	246	266	281	3	3	3	3
Fundação Universidade Federal de Rondônia	RO	37º	36º	43º	39º	292	273	277	275	3	3	3	3

Fonte: INEP – Disponível em: <<http://www.inep.gov.br/areaig/>>. Acesso em: 12 Dez. 2012.

Tabela 5.13 - RANKING DAS 35 UNIVERSIDADES DO NORDESTE, SEGUNDO O CRITÉRIO DO IGC - CONTÍNUO - 2008 A 2011

IES	UF	RANKING				IGC							
						CONTÍNUO				FAIXAS			
		08	09	10	11	08	09	10	11	08	09	10	11
Universidade Federal do Rio Grande do Norte	RN	2º	2º	3º	1º	340	341	349	366	4	4	4	4
Universidade Federal de Pernambuco	PE	1º	1º	1º	2º	356	350	369	355	4	4	4	4
Universidade Federal do Ceará	CE	3º	3º	4º	3º	329	330	340	352	4	4	4	4
Universidade Federal de Campina Grande	PB	7º	8º	9º	4º	294	297	309	348	3	4	4	4
Universidade Federal Rural do Semi-Árido	RN	10º	9º	2º	5º	278	290	350	343	3	3	4	4
Universidade Federal da Paraíba	PB	5º	5º	7º	6º	305	313	328	341	4	4	4	4
Universidade Federal da Bahia	BA	4º	4º	6º	7º	325	319	333	333	4	4	4	4
Universidade Federal do Recôncavo da Bahia	BA	26º	24º	8º	8º	197	206	322	309	2	3	4	4
Universidade Federal Rural de Pernambuco	PE	8º	7º	5º	9º	286	298	334	308	3	4	4	4
Universidade Estadual de Santa Cruz	BA	6º	10º	11º	10º	298	284	288	301	4	3	3	4
Universidade Federal de Sergipe	SE	15º	14º	14º	11º	256	256	274	299	3	3	3	4
Universidade Federal do Piauí	PI	9º	11º	12º	12º	282	281	283	298	3	3	3	4
Universidade Federal do Maranhão	MA	12º	13º	13º	13º	266	259	280	296	3	3	3	4
Fund. Univ. Federal do Vale do São Francisco	PE	-	6º	10º	14º	-	312	290	284	-	4	3	3
Universidade Federal de Alagoas	AL	14º	12º	15º	15º	258	262	272	281	3	3	3	3
Universidade Estadual da Paraíba	PB	19º	17º	21º	16º	245	242	247	280	3	3	3	3
Universidade Estadual do Sudoeste da Bahia	BA	16º	15º	19º	17º	255	251	263	275	3	3	3	3
Universidade Estadual do Ceará	CE	19º	16º	20º	18º	245	249	255	273	3	3	3	3
Universidade Salvador	BA	13º	-	18º	19º	262	-	263	269	-	-	3	3
Universidade de Fortaleza	CE	11º	-	16º	20º	268	-	265	267	-	-	3	3
Universidade Regional do Cariri	CE	23º	20º	28º	21º	218	218	220	262	3	3	3	3
Universidade de Pernambuco	PE	24º	20º	27º	22º	215	218	222	258	3	3	3	3
Universidade Católica do Salvador	BA	20º	-	23º	23º	221	-	240	252	-	-	3	3
Universidade do Estado do Rio Grande do Norte	RN	18º	19º	25º	24º	246	234	226	250	3	3	3	3
Universidade Estadual do Piauí	PI	27º	25º	31º	24º	190	197	200	250	2	3	3	3
Univ. Estadual de C. da Saúde de Alagoas - Uncisal	AL	29º	27º	17º	25º	152	153	264	249	2	2	3	3
Universidade do Estado da Bahia	BA	17º	18º	22º	26º	252	240	244	247	3	3	3	3
Universidade Tiradentes	SE	-	-	-	27º	-	-	-	243	-	-	3	3
Universidade Estadual do Vale do Acaraú	CE	21º	21º	26º	28º	220	217	226	227	3	3	3	3
Universidade Católica de Pernambuco	PE	-	-	-	29º	-	-	-	226	-	-	-	3
Universidade do Ceuma - UNICEUMA	MA	-	-	-	30º	-	-	-	218	-	-	-	3
Universidade Potiguar	RN	-	-	-	31º	-	-	-	210	-	-	-	3
Universidade Estadual de Feira de Santana	BA	22º	22º	30º	32º	220	212	210	209	3	3	3	3
Universidade Estadual do Maranhão	MA	25º	23º	29º	33º	210	207	211	208	3	3	3	3
Universidade Estadual de Alagoas	AL	28º	26º	32º	34º	185	185	183	168	2	2	2	2

Fonte: INEP – Disponível em: <<http://www.inep.gov.br/areaig/>>. Acesso em: 12 Dez. 2012.
IGC - Índice Geral de Cursos da Instituição.

Projeto CASa - Comunidade de Cooperação e Aprendizagem Significativa

A Pró-Reitoria de Graduação (PROGRAD) da Universidade Federal do Ceará (UFC), dando continuidade às atividades do Programa de Reestruturação e Expansão das Universidades Federais – REUNI e à constituição de amplo e diversificado processo de aperfeiçoamento docente nesta instituição, idealizou a Comunidade de Cooperação e Aprendizagem Significativa (CASa). Conduzida pela Coordenadoria de Formação e Aprendizagem Cooperativa (COFAC), a CASa tem como objetivo reunir docentes e discentes na promoção e na troca de experiências, com vista à aprendizagem coletiva.

Tabela 5.14 – FORMAÇÃO DOCENTE PROPORCIONADAS PELA CASa EM 2012

Campus	Número de atividades	Horas de formação	Número de professores envolvidos na CASa	Demais interessados	Total
FORTALEZA	33	108	455	961	1.557
CARIRI	13	48	381	8	450
SOBRAL	9	33	199	56	297
TOTAL	55	189	1.035	1.025	2.304

Fonte: PROGRAD, 2012.

Tabela 5.15 – FORMAÇÃO DOCENTE POR TIPO DE ATIVIDADE PROPORCIONADAS PELA CASa EM 2012

Tipo de atividade	Número de atividades	Horas de formação	CASa	Outros	Total
DTIC¹	1	64	23	13	101
SEMINÁRIO PEDAGÓGICO	12	48	328	262	650
MENTORES DE DOCÊNCIA	3	12	58	30	103
ENCONTRO DE FORMAÇÃO DOCENTE	13	52	301	12	378
CASa ARTES	6	15	35	178	234
CASa CIÊNCIA	6	18	99	133	256
CASa FILOSOFIA	8	24	103	232	367
CASa RELIGIÃO	6	18	75	178	277
TOTAL	55	251	1.022	1.038	2.366

Fonte: PROGRAD, 2012.

(1) Docência Integrada às Tecnologias da Informação e Comunicação (DTIC).

6

**PROGRAMAS DE
ASSISTÊNCIA
ESTUDANTIL**

Programas de Bolsas, Moradia, Assistência à Saúde e Alimentar

Tabela 6.1 - PROGRAMAS E PROJETOS - 2009 A 2012

ESPECIFICAÇÃO	2009	2010	2011	2012
Programa Bolsa de Iniciação Acadêmica				
Estudantes Beneficiados	500	580	826	756
TOTAL	500	580	826	756
Programa de Moradia Estudantil - Estudantes Beneficiados				
Residência Universitária	288	310	307	360
Moradia Estudantil - Campus da UFC no Interior	-	106	151	175
TOTAL	288	416	458	535
Programa de Assistência Alimentar				
Média de Refeições Servidas/dia	2.300	3.000	5.000	4.392
Número de Refeições Servidas/ano	545.818	686.716	956.997	1.058.427
Refeições (Desjejum, almoço e jantar) Servidas para Residentes Universitários	96.905	92.708	123.985	141.955
Total de Estudantes Beneficiados	8.000	9.000	12.000	15.200
Progr. de Acompanhamento Psicológico ao Estudante Universitário - PAPEU				
Atendimento Individual				
Atendimento em Psicanálise	110	92	39	57
Intervenção Psicopedagógica	149	87	45	76
Atendimento em Atenção Psicossocial	-	-	36	57
TOTAL	259	179	120	190
Nº de Sessões				
Atendimento em Psicanálise	1.413	1.291	905	866
Intervenção Psicopedagógica	100	490	500	381
Atendimento em Atenção Psicossocial	-	-	56	70
TOTAL	1.513	1.781	1.461	1.317

Fonte: Pró-Reitoria de Assuntos Estudantis, 2012.

Tabela 6.1 - PROGRAMAS E PROJETOS - 2009 A 2012

ESPECIFICAÇÃO	2009	2010	2011	2012
Atendimento Coletivo				
Projeto de Iniciação Artística - INICIART				
Nº Estudantes	7	14	12	16
Nº de Encontros				
Estudantes	-	-	22	87
Programa de Desporto Universitário - Estudantes Beneficiados				
Bolsa de Incentivo ao Desporto	-	30	50	827
Jogos e Competições	1.379	3.424	3.117	1.868
TOTAL	1.379	3.454	3.167	2.695
Programa Ajuda de Custo - Estudantes Beneficiados				
Participação em Eventos - Ajuda Individual	1.161	1.662	2.093	2.242
Participação em Eventos - Ajuda Coletiva (Ônibus)	-	1986	1.689	1.453
TOTAL	1.161	3.648	3.782	3.695
Programa de Assistência à Saúde				
Consultas Médicas	2.782	2.330	1.879	1.988
Consultas Odontológicas	2.987	2.986	2.993	2.036
Tratamentos Odontológicos - Concluídos	392	393	472	342
TOTAL	3.379	3.379	3.465	2.378

Fonte: Pró-Reitoria de Assuntos Estudantis, 2012.

Programa de Assistência Alimentar - Restaurante Universitário

Tabela 6.2 - RESTAURANTE UNIVERSITÁRIO - 2004 A 2012

ATIVIDADES	2004	2005	2006	2007	2008	2009	2010	2011	2012
Número de dias em atendimento	365	365	365	365	365	239	227	246	241
Café - Desjejum	66.945	68.651	72.468	80.855	94.084	54.623	52.180	50.691	52.340
Almoço	226.092	211.866	336.608	257.853	390.791	448.913	594.008	859.782	813.392
Jantar	63.047	65.693	108.272	74.413	83.249	42.282	40.528	46.524	192.695
Número de refeições servidas	356.084	346.210	517.348	413.121	568.124	545.818	686.716	956.997	1.058.427
Custo Médio da refeição ¹ (almoço)	1,88	2,42	2,30	2,38	2,72	3,54	3,35	4,20	4,22
Custo Total ¹ (em R\$ 1,00)	672.333,23	840.143,03	1.194.012,60	986.304,39	1.549.090,73	1.931.034,82	2.190.847,73	3.714.053,87	5.544.477,50

Fonte: Relatório de Atividades - 2004 a 2007.

Pró-Reitoria de Assuntos Estudantis – 2012.

(1) Valores Nominais.

Observação: A partir de março de 2009, foi implantado o auxílio alimentação para (finais de semana e feriados) os alunos residentes, portanto, o número de refeições servidas, café e jantar, em 2009 diminuíram.

Nota: O custo médio por refeição em 2011: Desjejum R\$ 2,00 e jantar R\$ 3,70.

Tabela 6.3 - REFEIÇÕES SERVIDAS POR TIPO DE COMENSAL - 2004 A 2012

TIPO DE COMENSAL	QUANTIDADE DE REFEIÇÕES PAGAS								
	2004	2005	2006	2007	2008	2009	2010	2011	2012
Estudantes	107.365	103.019	207.032	124.684	222.823	325.877	460.759	537.224	738.926
Servidores	6.602	5.151	12.722	6.806	10.823	21.435	30.058	44.169	86.585
Professores/Visitantes	125	201	554	267	372	824	1.207	3.818	9.942
TOTAL	114.092	108.371	220.308	131.757	234.018	348.136	492.024	585.211	835.453

Fonte: Pró-Reitoria de Assuntos Estudantis, 2004 a 2012.

Tabela 6.4 - RECEITA POR TIPO DE COMENSAL - 2004 A 2012

TIPO DE COMENSAL	VALOR ARRECADADO (em R\$ 1,00)								
	2004	2005	2006	2007	2008	2009	2010	2011	2012
Estudantes	118.101,50	113.320,90	227.735,20	137.152,40	245.105,30	358.464,70	506.834,90	590.946,40	812.818,60
Servidores	10.563,20	8.241,60	20.355,20	10.889,60	17.316,80	34.296,00	48.092,80	70.670,40	138.536,00
Professores/Visitantes	275,00	442,20	1.218,80	587,40	818,40	1.812,80	2.655,40	8.399,60	21.872,40
TOTAL	128.939,70	122.004,70	249.309,20	148.629,40	263.240,50	394.573,50	557.583,10	670.016,40	973.227,00

Fonte: Pró-Reitoria de Assuntos Estudantis, 2004 a 2012.

Gráfico 6.1 - EVOLUÇÃO DO NÚMERO DE REFEIÇÕES SERVIDAS NO RU - 2004 A 2012

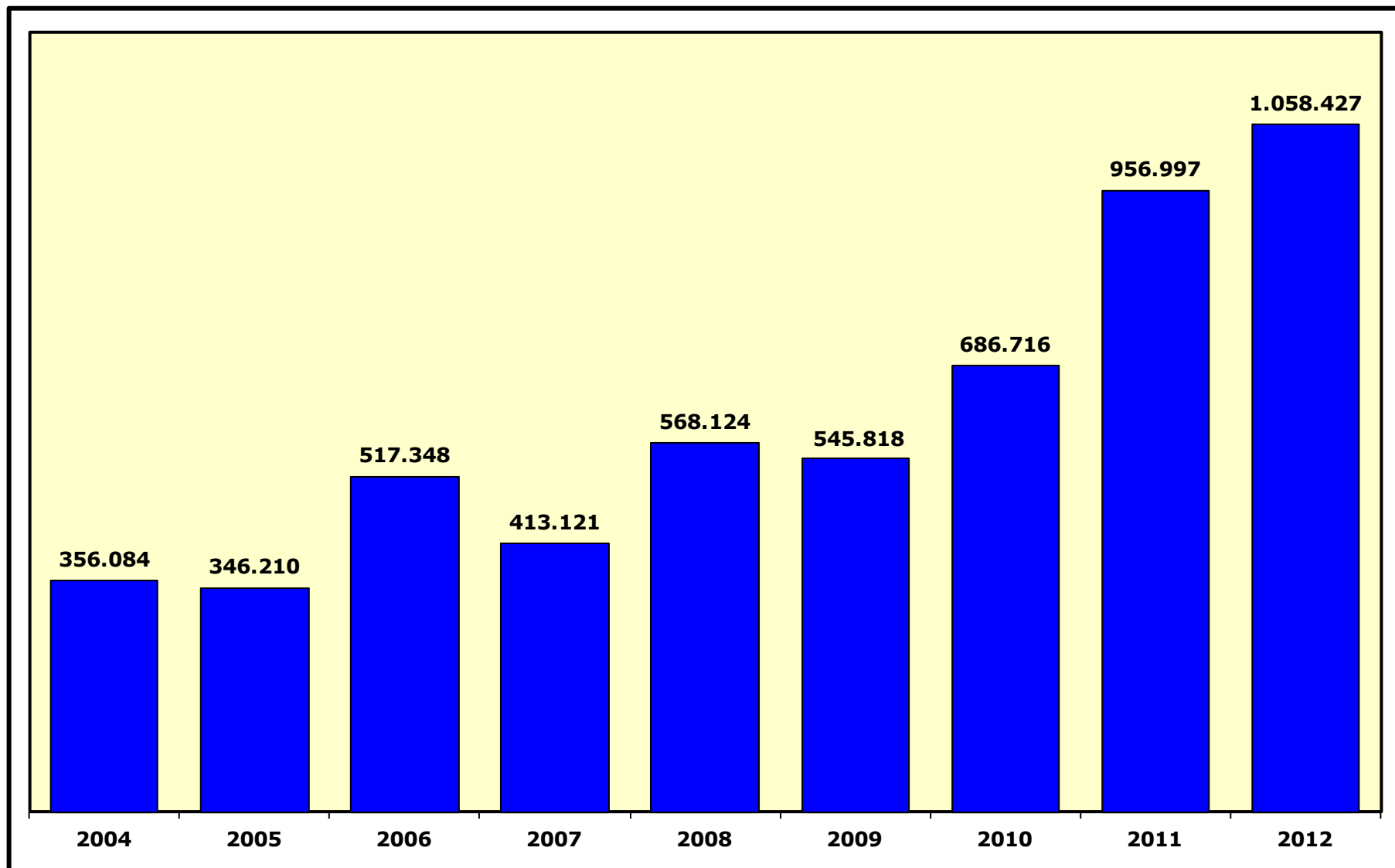

Fonte: Elaborado pela Coordenação de Planejamento e Gestão Estratégica, 2012.

Gráfico 6.2 - EVOLUÇÃO DO NÚMERO DE REFEIÇÕES POR COMENSAL PAGAS NO RU - 2003 A 2012

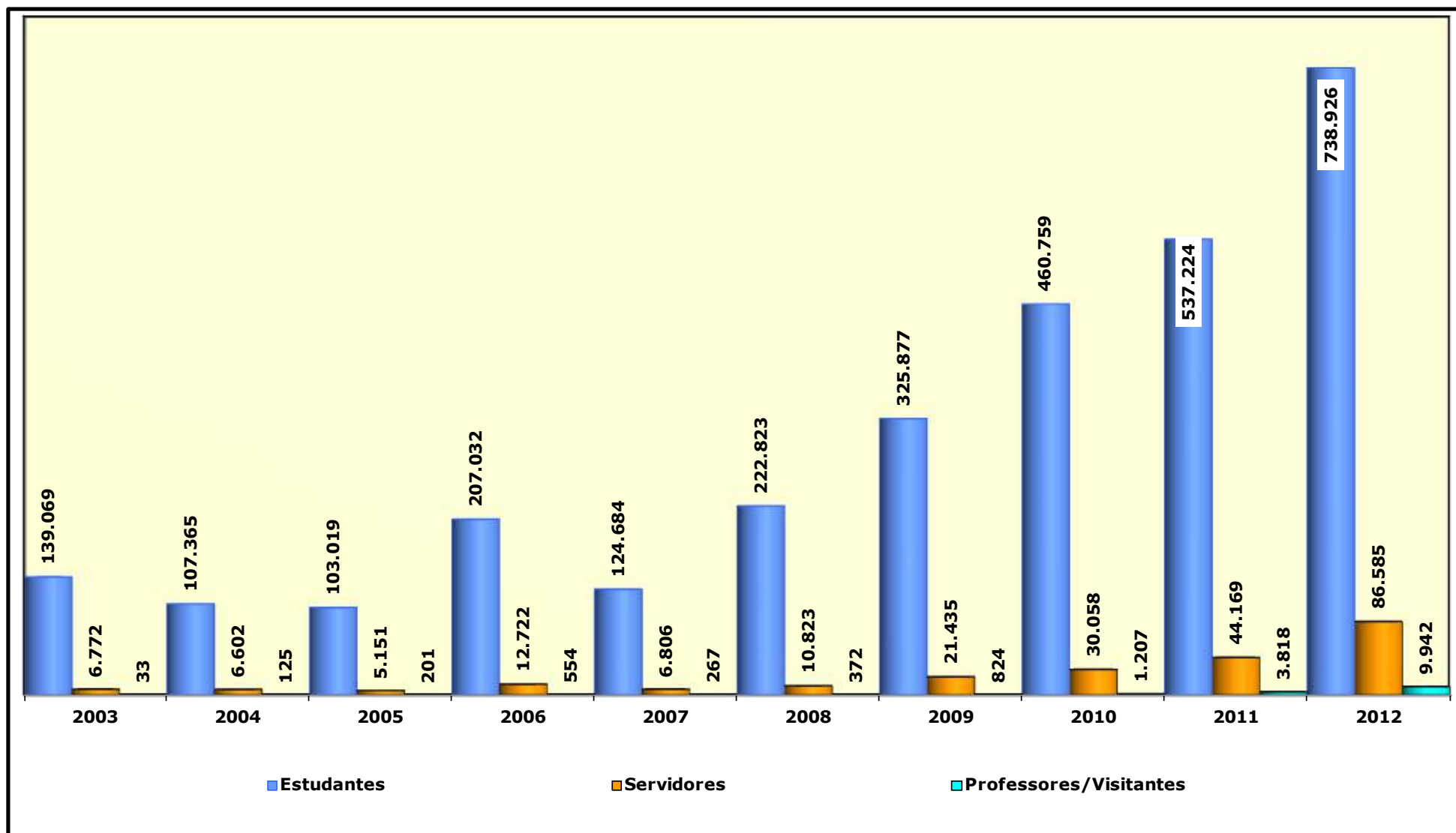

Fonte: Elaborada pela Coordenação de Planejamento e Gestão Estratégica, 2012

Programa de Moradia Estudantil

Tabela 6.5 - NÚMERO DE VAGAS E ALUNOS ATENDIDOS - 2003 A 2012

ANO	NÚMERO DE VAGAS	MORADORES	(%) TAXA DE OCUPAÇÃO
2003	261	207	79,31
2004	261	214	81,99
2005	257	229	89,11
2006	253	221	87,35
2007	282	250	88,65
2008	284	284	100,00
2009	288	288	100,00
2010	310	308	99,35
2011	310	307	99,03
2012	360	360	100,00

Fonte: Pró-Reitoria de Assuntos Estudantis, 2003 a 2012.

Gráfico 6.3 - NÚMERO DE VAGAS E MORADORES NAS RESIDÊNCIAS UNIVERSITÁRIAS - 2003 A 2012

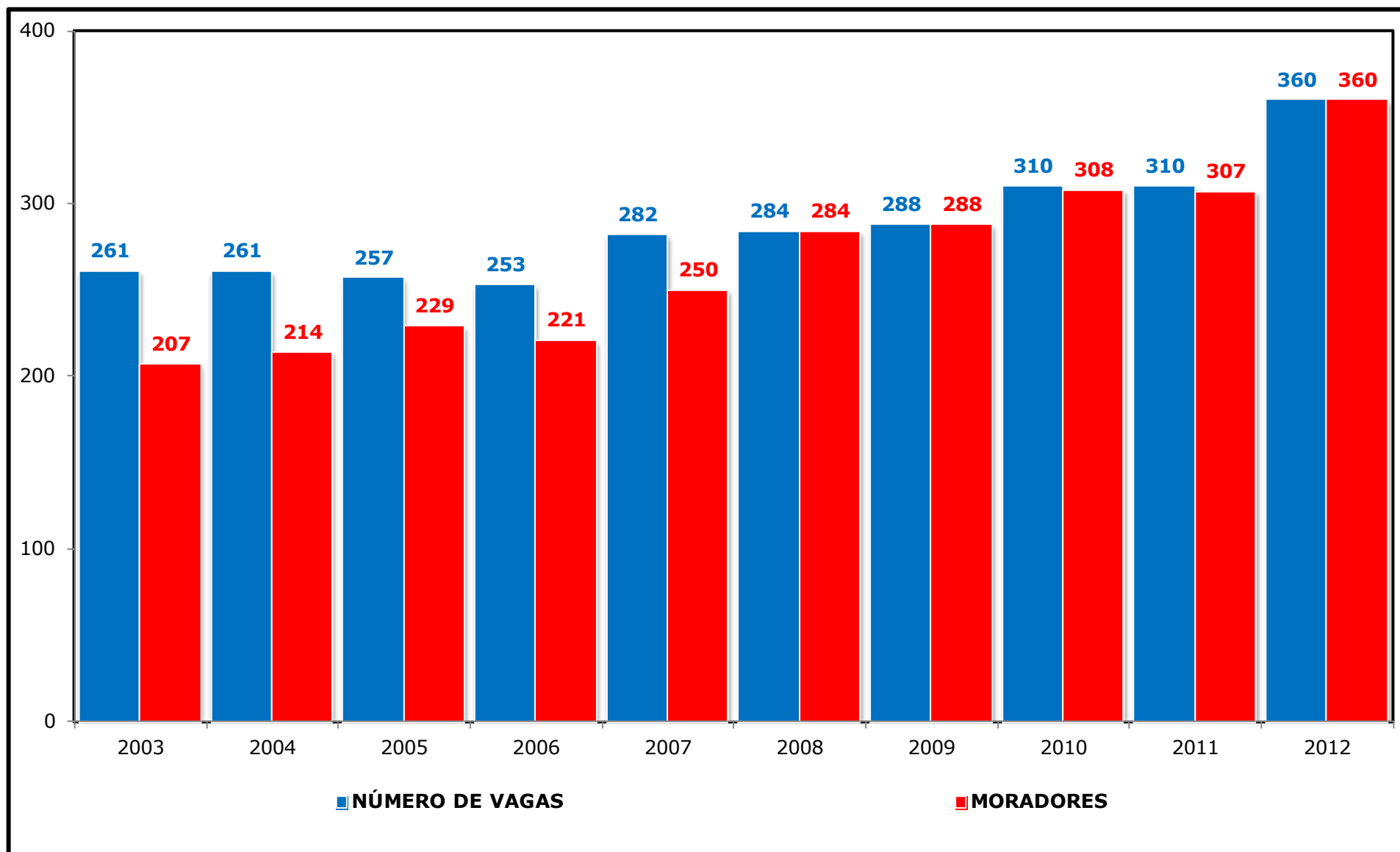

Fonte: Elaborado pela Coordenação de Planejamento e Gestão Estratégica, 2012.

Gráfico 6.4 - NÚMERO DE VAGAS E TAXA DE OCUPAÇÃO - 2003 A 2012

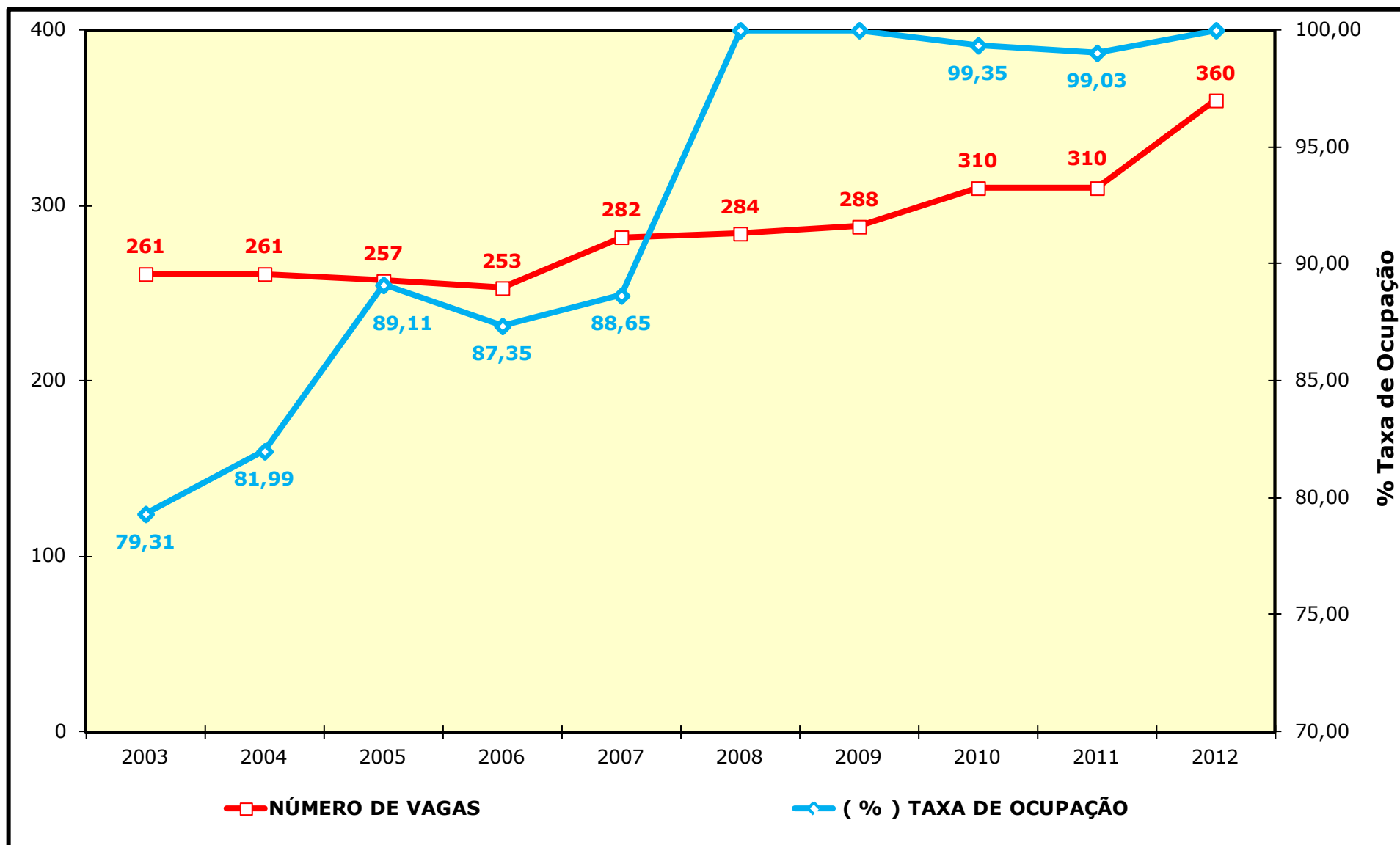

Fonte: Elaborado pela Coordenação de Planejamento e Gestão Estratégica, 2012.

The background features a dark blue field with several overlapping, stylized arrow shapes pointing towards the center. These shapes are rendered in various shades of blue, creating a sense of depth and movement. A large, bold white number '7' is positioned in the upper right quadrant.

7

**ENSINO A DISTÂNCIA
UFC VIRTUAL**

Tabela 7.1 - RELAÇÃO DOS CURSOS A DISTÂNCIA COM AS RESOLUÇÕES E DATAS DE CRIAÇÃO

CURSO	CÓDIGO			MODALIDADE	DOCUMENTO DE CRIAÇÃO	DATA DA CRIAÇÃO
	UFC	OCDE ¹	INEP			
Administração - Gestão Pública	115	345A01	150121	BACHARELADO	Resolução CONSUNI/UFC nº.01	01.02.2010
Administração	107	345A01	99252	BACHARELADO	Resolução CONSUNI/UFC nº.16	11.10.2006
Física	112	145F09	113757	LICENCIATURA	Resolução CONSUNI/UFC nº.16	20.07.2007
Letras - Espanhol	113	145F15	100371	LICENCIATURA	Resolução CONSUNI/UFC nº.19	25.11.2008
Letras - Inglês	111	145F14	100376	LICENCIATURA	Resolução CONSUNI/UFC nº.20	11.10.2006
Letras - Português	110	145F15	100375	LICENCIATURA	Resolução CONSUNI/UFC nº.20	11.10.2006
Matemática	108	145F18	100369	LICENCIATURA	Resolução CONSUNI/UFC nº.17	11.10.2006
Pedagogia	118	142P01	1160850	LICENCIATURA	Resolução CONSUNI/UFC nº.29	30.09.2010
Química	109	145F21	100367	LICENCIATURA	Resolução CONSUNI/UFC nº.19	11.10.2006

Fonte: Censo da Educação Superior, 2010.

(1) OCDE – Organização para a Cooperação e Desenvolvimento Econômico. É uma organização internacional integrada por 31 países que aceitam os princípios da democracia representativa e da economia de livre mercado.

Tabela 7.2 - VAGAS OFERTADAS E MATRICULADOS NOS CURSOS POR PÓLOS - 2007 A 2012

CÓDIGO			CURSO	PÓLOS	2007		2008		2009		2010		2011		2012			
UFC	OCDE	INEP			OFERTAS	MATR.	OFERTAS	MATR.	OFERTAS	MATR.	OFERTAS	MATR.	OFERTAS	MATR.	OFERTAS	MATR.		
115	345A01	150121	Administração em Gestão Pública (Bacharelado)	Beberibe	-	-	-	-	-	-	50	50	50	83	50	107		
				Camocim	-	-	-	-	-	-	-	50	49	50	89	50	111	
				Fortaleza - IMPARH	-	-	-	-	-	-	-	-	50	47	50	88	50	118
				Maranguape	-	-	-	-	-	-	-	-	50	49	50	86	50	113
				Russas	-	-	-	-	-	-	-	-	50	47	50	80	50	108
				Sobral	-	-	-	-	-	-	-	-	50	50	50	83	50	106
				São Gonçalo do Amarante	-	-	-	-	-	-	-	-	50	51	50	76	-	47
				Tauá	-	-	-	-	-	-	-	-	50	56	-	44	-	36
SUBTOTAL					-	-	-	-	-	-	400	399	350	629	300	746		
107	345A01	99252	Administração (Bacharelado)	Aracati	-	-	-	-	-	12	30	22	-	20	-	8		
				Aracoiaba	-	-	-	-	-	12	-	18	-	16	-	6		
				Beberibe	-	-	-	-	-	14	-	24	-	16	-	6		
				Caucaia - Flávio Marcílio	25	25	30	33	30	81	-	81	30	88	-	70		
				Caucaia - Rubens Vaz	-	-	30	37	30	86	-	81	30	84	-	68		
				Caucaia - FECET	25	25	-	-	-	-	-	-	-	-	-	-		
				Fortaleza	-	-	-	-	-	20	-	33	-	20	-	4		
				Juazeiro do Norte	-	-	-	-	-	8	-	15	-	9	-	1		
				São Gonçalo do Amarante	-	-	-	-	-	21	-	155	-	22	-	7		
				Sobral	-	-	-	-	-	18	30	28	-	14	-	5		
Quixadá	50	50	60	60	60	145	60	32	60	173	-	133						
SUBTOTAL					100	100	120	130	120	417	120	489	120	462	-	308		
112	145F09	113757	Física (Licenciatura)	Aracati	30	23	30	8	30	32	30	33	30	27	-	16		
				Aracoiaba	-	-	-	-	-	-	-	-	-	-	-	30	28	
				Barbalha	30	19	30	5	30	29	30	29	30	34	20	48		
				Beberibe	-	-	30	10	30	22	30	20	30	40	30	45		
				Camocim	-	-	30	24	30	48	30	41	-	28	-	19		
				Caucaia - FECET	-	-	30	19	30	55	30	44	-	30	-	18		
				Jaguaribe	-	-	30	9	30	19	30	14	30	10	-	8		
				Missão Velha	-	-	30	5	30	9	30	6	30	11	-	6		
				Piquet Carneiro	-	-	30	10	30	12	30	7	30	18	30	13		
				Quixeramobim - UAB	30	27	30	13	30	60	30	54	-	26	-	21		
				Russas	30	30	30	8	30	39	30	42	-	19	-	16		
				São Gonçalo do Amarante	30	28	30	14	30	66	30	61	30	55	30	62		
SUBTOTAL					150	127	330	125	330	391	330	351	210	298	140	300		

Fonte: UFC VIRTUAL, 2012.

Tabela 7.2 - VAGAS OFERTADAS E MATRICULADOS NOS CURSOS POR PÓLOS - 2007 A 2012

CÓDIGO			CURSO	PÓLOS	2007		2008		2009		2010		2011		2012		
UFC	OCDE	INEP			OFERTAS	MATR.	OFERTAS	MATR.	OFERTAS	MATR.	OFERTAS	MATR.	OFERTAS	MATR.	OFERTAS	MATR.	
113	145F12	100371	Letras/Espanhol (Licenciatura)	Ipueiras	-	-	30	27	30	57	30	57	-	43	-	38	
				Itapipoca	-	-	-	-	-	-	-	-	-	-	-	30	28
				Jaguaribe	-	-	30	30	30	59	30	60	30	53	25	44	
				Meruoca	-	-	30	10	30	48	30	49	30	66	30	76	
				Missão Velha	-	-	30	9	30	34	30	34	30	36	25	51	
				Orós	-	-	30	30	30	60	30	60	30	73	30	86	
				Quiterianópolis	-	-	30	18	30	47	30	47	30	61	-	45	
				Quixadá	-	-	-	-	-	-	-	-	-	-	30	28	
				Quixeramobim - UAB	-	-	30	30	-	57	30	57	30	75	30	91	
Tauá	-	-	30	15	30	45	30	45	-	35	-	25					
SUBTOTAL					-	-	240	169	210	407	240	409	180	442	200	512	
111	145F14	100376	Letras/Inglês (Licenciatura)	Aracati	30	23	30	30	30	58	30	57	30	60	30	70	
				Barbalha	30	19	-	-	-	-	-	-	-	-	-	-	-
				Beberibe	-	-	30	30	30	59	30	60	30	59	30	66	
				Brejo Santo	-	-	30	30	30	59	30	60	30	54	30	55	
				Caucaia - Flávio Marclício	-	-	30	30	30	52	30	69	30	57	30	73	
				Caucaia - FECET	-	-	30	30	30	69	30	53	-	41	-	25	
				Caucaia - Rubens Vaz	-	-	30	30	30	58	30	59	30	72	-	45	
				Itapipoca	-	-	30	30	30	60	30	60	30	64	30	73	
				Maranguape	-	-	30	30	30	60	30	61	30	66	30	79	
				Meruoca	36	36	30	30	30	62	30	70	30	63	30	74	
				Piquet Carneiro	-	-	30	30	30	61	30	60	30	73	30	61	
				Quiterianópolis	-	-	-	-	-	-	-	-	-	-	30	30	
				Quixadá	50	50	30	24	30	83	30	88	30	80	30	67	
SUBTOTAL					146	128	330	324	330	681	330	697	300	689	300	718	

Fonte: UFC VIRTUAL, 2012.

Tabela 7.2 - VAGAS OFERTADAS E MATRICULADOS NOS CURSOS POR PÓLOS - 2007 A 2012

CÓDIGO			CURSO	PÓLOS	2007		2008		2009		2010		2011		2012	
UFC	OCDE	INEP			OFERTAS	MATR.	OFERTAS	MATR.	OFERTAS	MATR.	OFERTAS	MATR.	OFERTAS	MATR.	OFERTAS	MATR.
110	145F15	100375	Letras/Português (Licenciatura)	Aracati	30	30	30	30	30	88	30	91	30	79	30	72
				Aracoiaba	30	30	30	30	30	86	30	90	30	91	30	95
				Barbalha	30	30	30	30	30	87	30	88	30	87	30	85
				Camocim	-	-	30	30	30	60	30	60	30	80	30	94
				Caucaia - Flávio Marcílio	-	-	30	30	30	98	-	-	30	99	30	113
				Caucaia - Rubens Vaz	26	26	30	30	30	79	30	60	30	81	30	83
				Caucaia - FECET	50	50	-	-	-	-	30	85	-	-	-	-
				Ipueiras	-	-	30	30	30	61	30	110	-	35	-	32
				Itapipoca	-	-	30	30	30	60	30	60	30	76	30	89
				Maranguape	-	-	-	-	30	35	30	35	30	44	30	67
				Meruoca	36	36	30	23	30	73	30	90	30	80	30	92
				Quiterianópolis	-	-	-	-	-	-	-	-	-	-	30	22
				Quixeramobim - FATEC	30	30	30	30	30	80	30	83	30	92	-	67
				Russas	30	30	30	30	30	88	30	90	30	88	30	97
São Gonçalo do Amarante	30	30	30	30	30	89	30	90	30	99	30	110				
Tauá	-	-	30	30	30	60	30	60	-	49	-	43				
Ubajara	30	30	30	30	30	88	30	86	30	100	30	113				
SUBTOTAL					322	322	420	413	450	1.132	450	1.178	390	1.180	390	1.274
108	145F18	100369	Matemática (Licenciatura)	Aracati	-	-	30	23	30	48	30	45	30	54	30	46
				Aracoiaba	-	-	30	30	30	61	30	60	30	66	30	75
				Beberibe	-	-	30	30	30	55	30	56	30	67	30	85
				Brejo Santo	-	-	30	18	30	41	30	41	30	47	25	58
				Caucaia - Flávio Marcílio	-	-	30	30	30	94	30	101	30	96	30	113
				Caucaia - FECET	50	50	-	-	30	34	30	32	-	26	-	17
				Ipueiras	-	-	30	30	30	60	30	60	-	36	-	31
				Maranguape	-	-	30	30	30	56	30	60	60	94	50	118
				Quiterianópolis	-	-	30	27	30	55	30	55	30	65	30	87
				Quixadá	-	-	30	8	30	33	30	34	30	49	30	58
				Russas	-	-	30	24	30	53	30	54	30	61	30	58
São Gonçalo do Amarante	-	-	-	-	-	-	-	1	-	-	-	-				
SUBTOTAL					50	50	300	250	330	590	330	599	300	661	285	746

Fonte: UFC VIRTUAL, 2012.

Tabela 7.2 - VAGAS OFERTADAS E MATRICULADOS NOS CURSOS POR PÓLOS - 2007 A 2012

CÓDIGO			CURSO	PÓLOS	2007		2008		2009		2010		2011		2012	
UFC	OCDE	INEP			OFERTAS	MATR.	OFERTAS	MATR.	OFERTAS	MATR.	OFERTAS	MATR.	OFERTAS	MATR.	OFERTAS	MATR.
109	145F21	100367	Química (Licenciatura)	Aracati	30	21	30	14	30	46	30	45	30	37	20	39
				Aracoiaba	30	30	30	29	30	75	30	76	30	55	30	70
				Barbalha	30	23	30	24	30	50	30	53	30	45	25	51
				Brejo Santo	-	-	30	12	30	22	30	22	30	25	-	18
				Camocim	-	-	30	30	30	53	30	55	-	37	-	32
				Campos Sales	-	-	30	21	30	21	-	16	30	14	-	7
				Caucaia - FECET	50	47	30	30	30	104	30	104	-	53	-	33
				Jaguaribe	-	-	30	12	30	25	30	25	30	25	-	17
				Quiterianópolis	-	-	30	17	30	32	30	31	-	20	-	16
				Quixeramobim - FATEC	30	16	30	16	30	32	30	35	30	37	-	20
Russas	30	30	30	13	30	55	30	58	-	25	-	15				
São Gonçalo do Amarante	30	26	30	26	30	64	30	71	30	64	30	76				
SUBTOTAL					230	193	360	244	360	579	330	591	240	437	105	394
118	-	1160850	Pedagogia (Licenciatura)	Aracati	-	-	-	-	-	-	-	-	35	28	-	20
				Caucaia - Rubens Vaz	-	-	-	-	-	-	-	-	35	34	-	22
				Juazeiro do Norte	-	-	-	-	-	-	-	-	35	35	-	25
				Meruoca	-	-	-	-	-	-	-	-	35	26	-	19
				Russas	-	-	-	-	-	-	-	-	35	35	-	31
Ubajara	-	-	-	-	-	-	-	-	35	19	-	14				
SUBTOTAL					-	-	-	-	-	-	-	-	210	177	-	131
TOTAL					998	920	2.100	1.655	2.130	4.197	2.530	4.713	2.300	4.975	1.720	5.129

Fonte: UFCVIRTUAL, 2012.

Gráfico 7.1 - EVOLUÇÃO DOS ALUNOS MATRICULADOS 2006 A 2012

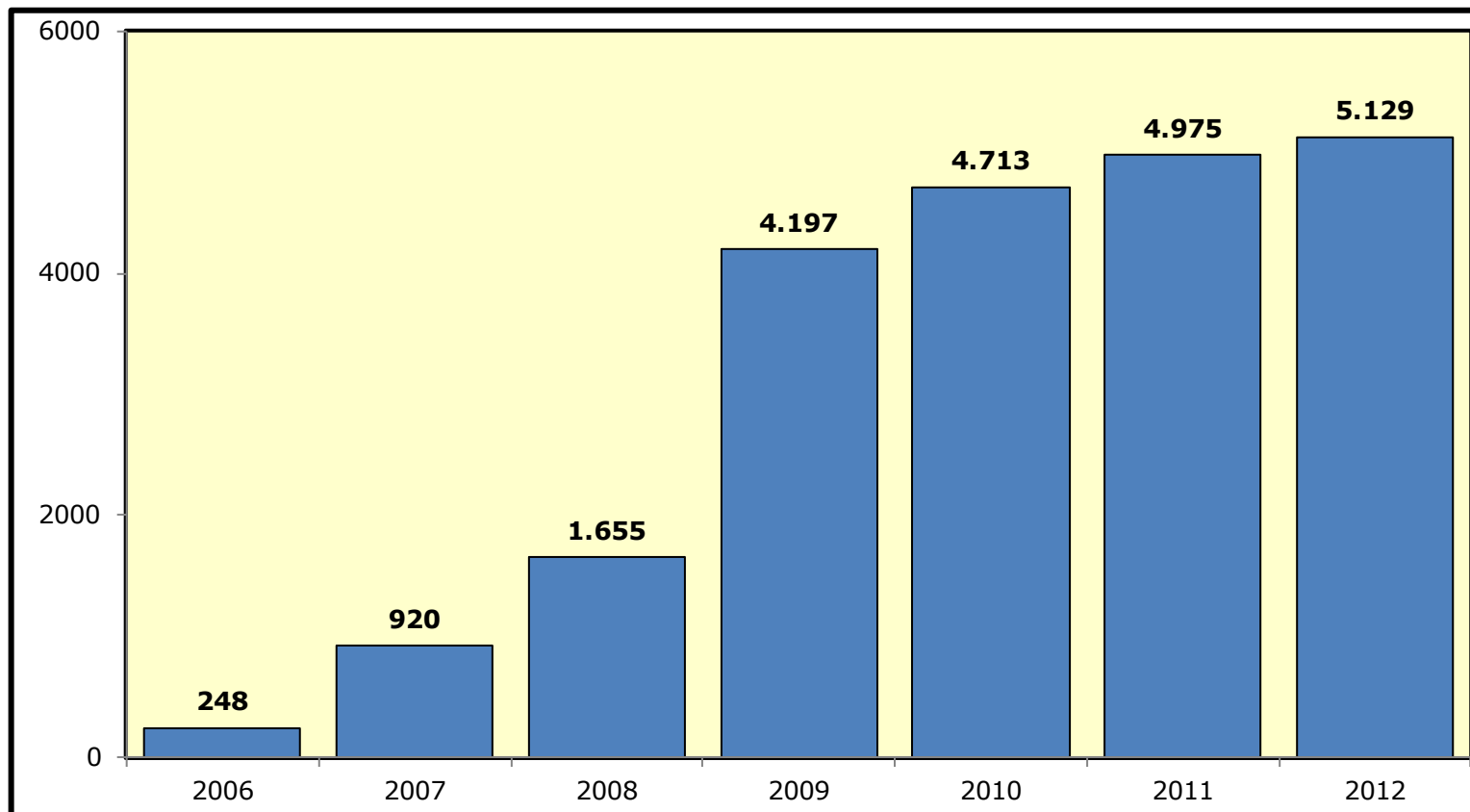

Fonte: Elaborado pela Coordenadoria de Planejamento e Gestão Estratégica-CPE, 2012.

Tabela 7.3 - RELAÇÃO DOS LABORATÓRIOS POR PÓLOS EM 2012

CÓDIGO INEP	PÓLOS/UAB	TIPO	MUNICÍPIO	UF	CEP	LABORATÓRIO		
						CÓDIGO	NOME	CAPACIDADE
26821	ARACATI	Apoio Presencial	ARACATI	CEARÁ	62800000	20	Biologia Geral	20
						82	Física	20
						113	Informática	30
						172	Química	20
						149	Multimídia	45
26822	ARACOIABA	Apoio Presencial	ARACOIABA	CEARÁ	62750000	20	Biologia Geral	20
						82	Física	20
						113	Informática	30
						172	Química	20
						149	Multimídia	45
26836	BARBALHA	Apoio Presencial	BARBALHA	CEARÁ	63180000	20	Biologia Geral	20
						82	Física	20
						113	Informática	30
						172	Química	20
82700	BEBERIBE	Apoio Presencial	BEBERIBE	CEARÁ	62840000	20	Biologia Geral	20
						82	Física	20
						113	Informática	30
						172	Química	20
						149	Multimídia	45
82701	BREJO SANTO	Apoio Presencial	BREJO SANTO	CEARÁ	63260000	20	Biologia Geral	20
						82	Física	20
						113	Informática	30
						172	Química	20
						149	Multimídia	45

Fonte: UFC Virtual, 2012.

Tabela 7.3 - RELAÇÃO DOS LABORATÓRIOS POR PÓLOS EM 2012

CÓDIGO INEP	PÓLOS/UAB	TIPO	MUNICÍPIO	UF	CEP	LABORATÓRIO		
						CÓDIGO	NOME	CAPACIDADE
26856	CAMOCIM	Apoio Presencial	CAMOCIM	CEARÁ	62400000	20	Biologia Geral	20
						82	Física	20
						113	Informática	30
						172	Química	20
82766	CAMPOS SALES	Apoio Presencial	CAMPOS SALES	CEARÁ	63150000	20	Biologia Geral	20
						82	Física	20
						113	Informática	20
						172	Química	20
26631	CAUCAIA - FECET	Apoio Presencial	CAUCAIA	CEARÁ	61600000	20	Biologia Geral	20
						82	Física	20
						113	Informática	30
						172	Química	20
27044	CAUCAIA - FLÁVIO PORTELA	Apoio Presencial	CAUCAIA	CEARÁ	61602120	113	Informática	30
82796	CAUCAIA - JUREMA	Apoio Presencial	CAUCAIA	CEARÁ	61600000	113	Informática	30
84286	FORTALEZA - IMPARH	Apoio Presencial	FORTALEZA	CEARÁ	60040260	149	Multimídia	30
82801	IPUEIRAS	Apoio Presencial	IPUEIRAS	CEARÁ	62230000	113	Informática	30
82803	ITAPIPOCA	Apoio Presencial	ITAPIPOCA	CEARÁ	62500000	113	Informática	30

Fonte: UFC Virtual, 2012.

Tabela 7.3 - RELAÇÃO DOS LABORATÓRIOS POR PÓLOS EM 2012

CÓDIGO INEP	PÓLOS/UAB	TIPO	MUNICÍPIO	UF	CEP	LABORATÓRIO		
						CÓDIGO	NOME	CAPACIDADE
82703	JAGUARIBE	Apoio Presencial	JAGUARIBE	CEARÁ	63475000	113	Informática	30
						149	Multimídia	45
84266	JUAZEIRO DO NORTE	Apoio Presencial	JUAZEIRO DO NORTE	CEARÁ	63040000	-	-	-
						20	Biologia Geral	20
82705	MARANGUAPE	Apoio Presencial	MARANGUAPE	CEARÁ	61940000	82	Física	20
						113	Informática	30
						172	Química	20
26953	MERUOCA	Apoio Presencial	MERUOCA	CEARÁ	62130000	113	Informática	30
						20	Biologia Geral	20
82707	MISSÃO VELHA	Apoio Presencial	MISSÃO VELHA	CEARÁ	63200000	82	Física	20
						113	Informática	30
						172	Química	20
82804	ORÓS	Apoio Presencial	ORÓS	CEARÁ	63520000	113	Informática	30
						20	Biologia Geral	20
82709	PIQUET CARNEIRO	Apoio Presencial	PIQUET CARNEIRO	CEARÁ	63605000	82	Física	20
						113	Informática	30
						172	Química	20
						149	Multimídia	45

Fonte: UFC Virtual, 2012.

Tabela 7.3 - RELAÇÃO DOS LABORATÓRIOS POR PÓLOS EM 2012

CÓDIGO INEP	PÓLOS/UAB	TIPO	MUNICÍPIO	UF	CEP	LABORATÓRIO		
						CÓDIGO	NOME	CAPACIDADE
82805	QUITERIANÓPOLIS	Apoio Presencial	QUITERIANÓPOLIS	CEARÁ	63650000	113	Informática	30
26673	QUIXADÁ	Apoio Presencial	QUIXADÁ	CEARÁ	63900000	113	Informática	30
26998	QUIXERAMOBIM	Apoio Presencial	QUIXERAMOBIM	CEARÁ	63800000	20	Biologia Geral	20
						82	Física	20
						113	Informática	30
						172	Química	20
						149	Multimídia	45
82807	QUIXERAMOBIM - FATEC	Apoio Presencial	QUIXERAMOBIM	CEARÁ	63800000	20	Biologia Geral	20
						82	Física	20
						113	Informática	30
						172	Química	20
						20	Biologia Geral	20
26741	RUSSAS - Estadual	Apoio Presencial	RUSSAS	CEARÁ	62900000	82	Física	20
						113	Informática	60
						172	Química	20
						149	Multimídia	45
						20	Biologia Geral	20
27037	SÃO GONÇALO DO AMARANTE	Apoio Presencial	SÃO GONÇALO DO AMARANTE	CEARÁ	62670000	82	Física	20
						113	Informática	30
						172	Química	20
						149	Multimídia	45
						84267	SOBRAL	Apoio Presencial
82808	TAUÁ	Apoio Presencial	TAUÁ	CEARÁ	63660000	113	Informática	30
82810	UBAJARA	Apoio Presencial	UBAJARA	CEARÁ	62350000	113	Informática	50
TOTAL								2.219

Fonte: UFC Virtual, 2012.

Tabela 7.4 - RELAÇÃO DAS BIBLIOTECAS POR PÓLOS - 2009 A 2012

ANO	CÓDIGO	PÓLOS	ASSENTOS DISPONÍVEIS	EMPRÉSTIMO DOMICILIAR	CAPACITADOS ¹	ACERVO
2009	7482	Aracati	45	933	233	265
	7485	Aracoiaba	25	510	137	154
	7476	Barbalha	20	498	124	254
	7479	Beberibe	32	360	166	66
	7503	Brejo santo	20	298	73	90
	7802	Camocim	40	850	210	165
	7792	Campo Sales	12	240	60	66
	7464	Caucaia - Flávio Portela	30	480	120	110
	7806	Caucaia - FECET	48	980	240	178
	7823	Ipueiras	16	270	90	66
	7824	Itapipoca	16	320	100	77
	7511	Maranguape	30	300	-	55
	7808	Meruoca	24	480	120	112
	7514	Missão Velha	10	200	53	53
	7810	Orós	12	180	60	66
	7807	Quixadá	30	720	180	112
	7474	Quixeramobim	20	308	77	66
	7831	Quixeramobim - FATEC	16	230	60	67
	7448	Russas	30	548	137	241
	7472	São Gonçalo do Amarante	50	1004	251	260
13818	Sobral	20	800	75	250	
7833	Tauá	24	412	150	112	
7834	Ubajara	12	210	45	66	
TOTAL			582	11.131	2.761	2.951

Fonte: Censo da Educação Superior, 2009.
(1) Usuários capacitados para o uso da tecnologia.

Tabela 7.4 - RELAÇÃO DAS BIBLIOTECAS POR PÓLOS - 2009 A 2012

ANO	CÓDIGO	PÓLOS	ASSENTOS DISPONÍVEIS	EMPRÉSTIMO DOMICILIAR	CAPACITADOS ¹	ACERVO
2010	7482	Aracati	45	933	233	265
	7485	Aracoiaba	25	510	137	154
	7476	Barbalha	20	498	124	254
	7479	Beberibe	32	423	202	154
	7503	Brejo santo	20	320	403	73
	7802	Camocim	20	850	210	165
	7792	Campo Sales	12	240	60	66
	7464	Caucaia - Flávio Portela	30	480	120	110
	7806	Caucaia - FECET	48	980	240	178
	7823	Ipueiras	16	270	90	66
	7824	Itapipoca	16	320	100	77
	7511	Maranguape	30	300	-	55
	7808	Meruoca	24	480	120	740
	7514	Missão Velha	10	200	53	53
	7810	Orós	20	40	60	56
	7807	Quixadá	30	720	180	112
	7474	Quixeramobim	42	1122	992	3450
	7831	Quixeramobim - FATEC	16	230	60	67
	7448	Russas	25	548	137	241
	7472	São Gonçalo do Amarante	50	1004	251	260
13818	Sobral	20	800	75	250	
7833	Tauá	24	412	150	112	
7834	Ubajara	12	869	45	66	
TOTAL			587	12.549	4.042	7.024

Fonte: UFC Virtual, 2010.

(1) Usuários capacitados para o uso da tecnologia.

Tabela 7.4 - RELAÇÃO DAS BIBLIOTECAS POR PÓLOS - 2009 A 2012

ANO	CÓDIGO	PÓLOS	ASSENTOS DISPONÍVEIS	EMPRÉSTIMO DOMICILIAR	CAPACITADOS ¹	ACERVO
2011	7482	Aracati	45	960	233	1.406
	7485	Aracoiaba	25	480	240	686
	7476	Barbalha	20	498	124	254
	7479	Beberibe	32	524	202	2.468
	7503	Brejo Santo	20	320	403	73
	7802	Camocim	20	850	210	165
	7792	Campo Sales	12	350	60	915
	7464	Caucaia - Flávio Portela	30	480	120	1.010
	-	Caucaia - Jurema	4	240	200	2.400
	7806	Caucaia - FECET	20	220	240	1.226
	7823	Ipueiras	16	270	90	66
	7824	Itapipoca	20	320	100	1.356
	7511	Maranguape	30	300	0	55
	7808	Meruoca	8	71	55	1.878
	7514	Missão Velha	10	329	68	818
	-	Piquet Carneiro	25	40	60	600
	-	Quiterianópolis	12	450	1	450
	7810	Orós	15	80	137	950
	7807	Quixadá	30	765	230	942
	7474	Quixeramobim	42	2.840	1.434	4.232
	7831	Quixeramobim - FATEC	16	230	60	67
	7448	Russas	25	548	137	241
	7472	São Gonçalo do Amarante	50	1.004	251	260
	13818	Sobral	20	800	75	250
	7833	Tauá	24	412	150	112
	7834	Ubajara	12	920	45	2.035
TOTAL			583	14.301	4.925	24.915

Fonte: UFC Virtual, 2011.

(1) Usuários capacitados para o uso da tecnologia.

Tabela 7.4 - RELAÇÃO DAS BIBLIOTECAS POR PÓLOS - 2009 A 2012

ANO	CÓDIGO	PÓLOS	ASSENTOS DISPONÍVEIS	EMPRÉSTIMO DOMICILIAR	CAPACITADOS ¹	ACERVO
2012	7482	Aracati	45	960	233	1.406
	7485	Aracoiaba	25	480	240	720
	7476	Barbalha	20	498	124	254
	7479	Beberibe	32	524	202	2.468
	7503	Brejo Santo	20	320	403	73
	7802	Camocim	20	850	210	165
	7792	Campo Sales	12	400	60	915
	7464	Caucaia - Flávio Portela	30	480	120	1.075
	-	Caucaia - Jurema	4	240	200	2.400
	7806	Caucaia - FECET	20	220	240	1.226
	7823	Ipueiras	16	270	90	66
	7824	Itapipoca	40	320	100	1.356
	7511	Maranguape	30	300	-	55
	7808	Meruoca	8	71	55	1.878
	7514	Missão Velha	10	329	68	818
	-	Piquet Carneiro	25	40	60	600
	-	Quiterianópolis	12	450	1	450
	7810	Orós	15	80	137	950
	7807	Quixadá	30	780	290	999
	7474	Quixeramobim	42	2.840	1.434	4.232
	7831	Quixeramobim - FATEC	16	230	60	67
	7448	Russas	25	548	137	241
	7472	São Gonçalo do Amarante	50	1.004	251	260
	13818	Sobral	25	800	75	4.000
7833	Tauá	24	412	150	112	
7834	Ubajara	12	920	45	2.035	
TOTAL			608	14.366	4.985	28.821

Fonte: UFC Virtual, 2012.

(1) Usuários capacitados para o uso da tecnologia.

8

**COORDENADORIA
DE ASSUNTOS
INTERNACIONAIS**

Tabela 8.1 - ALUNOS ESTRANGEIROS NA UFC (PEC-G) - 2000 A 2012

PAÍS	UNIDADE ACADÊMICA	2000	2001	2002	2003	2004	2005	2006	2007	2008	2009	2010	2011	2012	TOTAL
Angola	CT	-	-	-	-	-	-	-	-	-	2	2	2	2	8
	CC	-	-	-	-	-	-	-	-	-	-	-	-	1	1
	CH	-	-	-	-	-	-	-	-	-	-	1	2	2	5
	FEAACS	-	-	-	-	-	-	-	-	-	-	-	1	1	2
	FFOE	-	-	-	-	-	-	-	1	1	-	-	-	1	3
	FE	-	-	-	-	-	-	-	-	-	-	1	1	1	3
	FM	-	-	-	-	-	-	-	-	-	-	1	1	2	2
SUBTOTAL		-	-	-	-	-	-	-	1	1	3	5	8	10	28
Barbados	FM	-	-	-	-	-	-	-	-	1	1	1	1	1	5
SUBTOTAL		-	-	-	-	-	-	-	-	1	1	1	1	1	5
Cabo Verde	CC	-	-	-	-	-	-	2	2	5	4	3	3	3	22
	CH	1	1	-	-	-	1	3	3	9	8	9	6	4	45
	CT	-	-	-	-	-	1	-	3	7	10	16	18	18	73
	FD	-	-	-	-	-	-	-	-	2	3	4	4	4	17
	FE	-	-	-	1	-	-	-	-	1	3	1	1	1	8
	FM	-	-	-	1	-	-	1	2	4	5	8	9	10	40
	FEAACS	-	-	-	1	-	-	1	3	8	5	10	10	9	47
	FFOE	-	-	-	1	-	-	2	1	9	10	11	11	8	53
SUBTOTAL		1	1	-	4	-	2	9	14	45	48	62	62	57	305
Colômbia	FM	-	-	-	-	-	-	-	-	1	1	1	1	1	5
SUBTOTAL		-	-	-	-	-	-	-	-	1	1	1	1	1	5
Equador	CH	-	-	-	-	-	-	-	-	-	-	-	-	1	1
SUBTOTAL		-	-	-	-	-	-	-	-	-	-	-	-	1	1
Guiné Bissau	CC	-	-	-	-	1	1	-	-	4	6	8	10	10	40
	CCA	-	-	1	1	1	1	1	1	4	6	5	5	6	32
	CH	-	-	-	3	-	3	2	1	10	8	10	8	10	55
	CT	-	1	-	2	-	-	-	-	1	1	2	3	4	14
	FD	-	-	-	2	-	-	1	-	2	1	1	1	-	8
	FE	-	-	-	-	-	-	1	-	1	1	1	1	-	5
	FM	-	-	-	-	1	-	-	-	-	-	1	1	1	4
	FEAACS	-	3	2	1	-	2	3	-	5	5	4	5	2	32
	FFOE	-	-	-	-	-	1	-	-	2	3	1	2	1	10
	ICA	-	-	-	-	-	-	-	-	-	1	-	-	-	1
C. de Sobral	-	-	-	-	-	-	-	-	-	-	-	-	2	3	5
SUBTOTAL		-	4	3	9	3	8	8	2	29	32	33	38	37	206

Fonte: Coordenadoria de Assuntos Internacionais (CAI), 2000 a 2012.

Nota: O Programa Estudantes-Convênio de Graduação PEC-G, originários da África e da América Latina.

Tabela 8.1 - ALUNOS ESTRANGEIROS NA UFC (PEC-G) - 2000 A 2012

PAÍS	UNIDADE ACADÊMICA	2000	2001	2002	2003	2004	2005	2006	2007	2008	2009	2010	2011	2012	TOTAL
Haiti	FFOE	-	-	-	-	-	-	-	-	1	1	1	1	-	4
	FM	-	-	-	-	-	-	-	-	1	-	-	-	-	1
SUBTOTAL		-	-	-	-	-	-	-	-	2	1	1	1	-	5
Moçambique	CCA	-	-	-	-	-	-	-	-	-	-	-	-	1	1
	FM	-	-	-	-	-	-	-	-	-	-	-	-	-	-
SUBTOTAL		-	-	-	-	-	-	-	-	-	-	-	-	1	1
Nigéria	FM	-	-	-	-	-	-	-	-	1	1	1	1	1	5
SUBTOTAL		-	-	-	-	-	-	-	-	1	1	1	1	1	5
Panamá	FFOE	-	-	-	-	-	-	1	-	1	1	1	1	1	6
SUBTOTAL		-	-	-	-	-	-	1	-	1	1	1	1	1	6
Paraguai	CC	-	-	-	-	-	-	-	-	1	-	-	-	-	1
	CCA	-	-	-	-	-	-	1	-	-	-	-	-	-	1
	FM	-	-	-	1	-	-	-	-	3	3	2	4	4	17
	FEAACS	-	-	-	-	-	1	-	-	1	-	-	-	-	2
	FFOE	-	-	1	-	-	-	-	-	-	-	1	-	-	2
	ICA	-	-	-	-	-	-	-	-	-	-	1	-	-	1
SUBTOTAL		-	-	1	1	-	1	1	-	5	4	3	4	4	24
Peru	FM	-	-	-	-	-	1	-	-	-	-	-	-	-	1
SUBTOTAL		-	-	-	-	-	1	-	-	-	-	-	-	-	1
Quênia	FM	-	-	-	-	-	-	-	1	1	1	1	1	1	6
SUBTOTAL		-	-	-	-	-	-	-	1	1	1	1	1	1	6
República Democrática do Congo	Eng. Teleinf.	-	-	-	-	-	-	-	-	-	-	-	1	1	2
	Eng. Civil	-	-	-	-	-	-	-	-	-	-	-	-	1	1
	Enfermagem	-	-	-	-	-	-	-	-	-	-	-	1	1	2
	FM	-	-	-	-	-	-	-	-	1	3	3	3	5	15
	Odontologia	-	-	-	-	-	-	-	-	-	-	-	-	1	1
SUBTOTAL		-	-	-	-	-	-	-	-	0	0	0	5	9	14
São Tomé e Príncipe	CC	-	-	-	-	-	2	-	-	2	2	2	2	-	10
	CCA	-	-	-	-	-	1	-	-	1	1	1	1	2	7
	CT	-	-	-	-	1	1	-	-	1	2	1	1	1	8
	FD	-	-	-	-	1	-	-	-	1	-	-	1	1	4
	FM	-	-	-	-	-	-	1	-	-	-	-	1	2	4
	FEAACS	-	-	-	-	-	1	-	-	-	-	-	1	1	3
SUBTOTAL		-	-	-	-	2	5	1	-	5	5	4	7	7	36
TOTAL		1	5	4	14	5	17	20	18	92	98	113	130	131	646

Fonte: Coordenadoria de Assuntos Internacionais (CAI), 2000 a 2012.

Nota: O Programa Estudantes-Convênio de Graduação PEC-G, originários da África e da América Latina.

Gráfico 8.1 - EVOLUÇÃO DOS ALUNOS ESTRANGEIROS NA UFC (PROGRAMA PEC-G) - 2000 A 2012

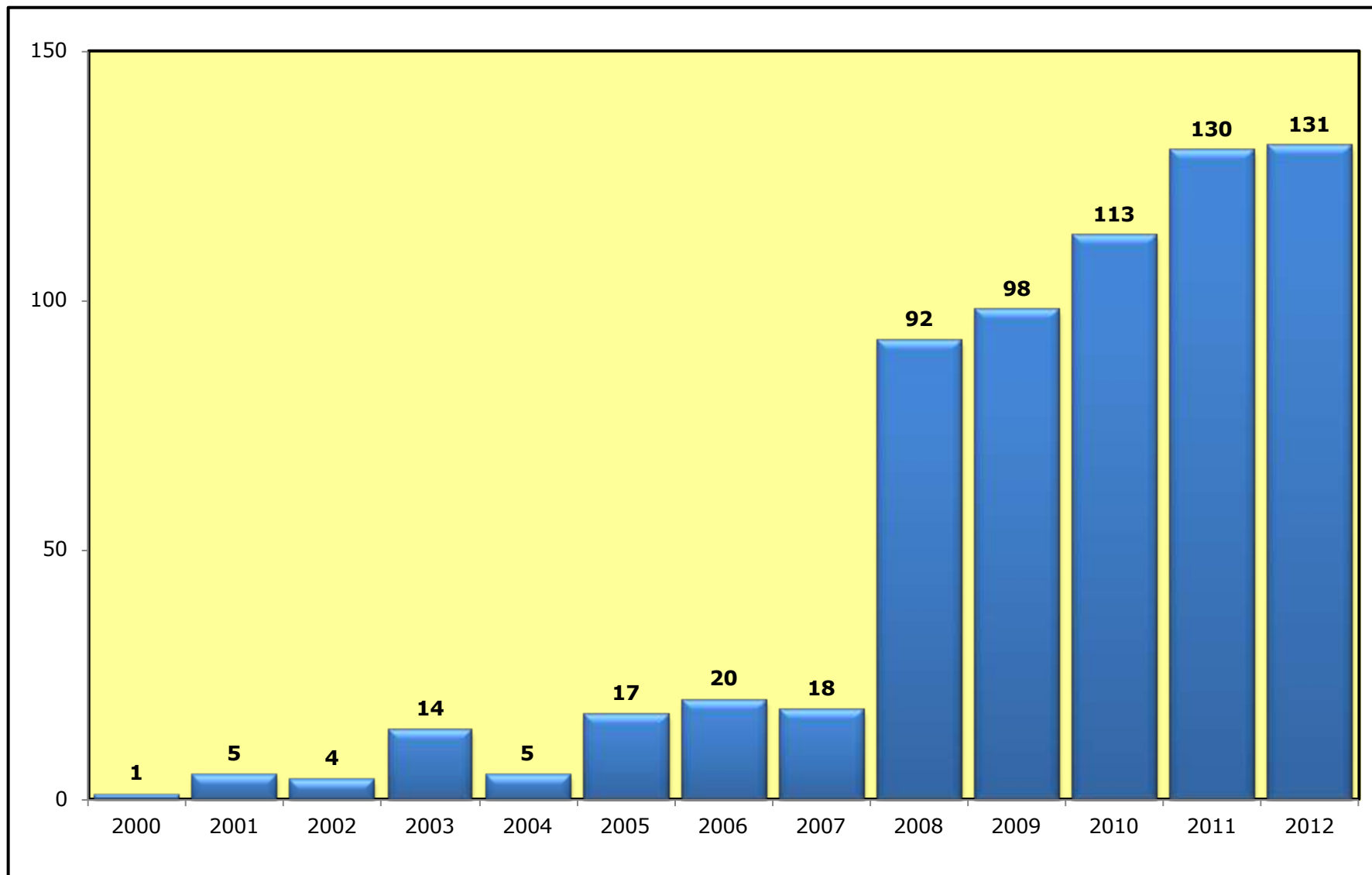

Fonte: Elaborada pela Coordenadoria de Assuntos Internacionais – CAI, 2000 a 2012

Nota: O Programa Estudantes-Convênio de Graduação PEC-G, originários da África e da América Latina.

Gráfico 8.2 - ALUNOS ESTRANGEIROS POR PAÍS DE ORIGEM - PROGRAMA PEC-G - 2000 A 2012

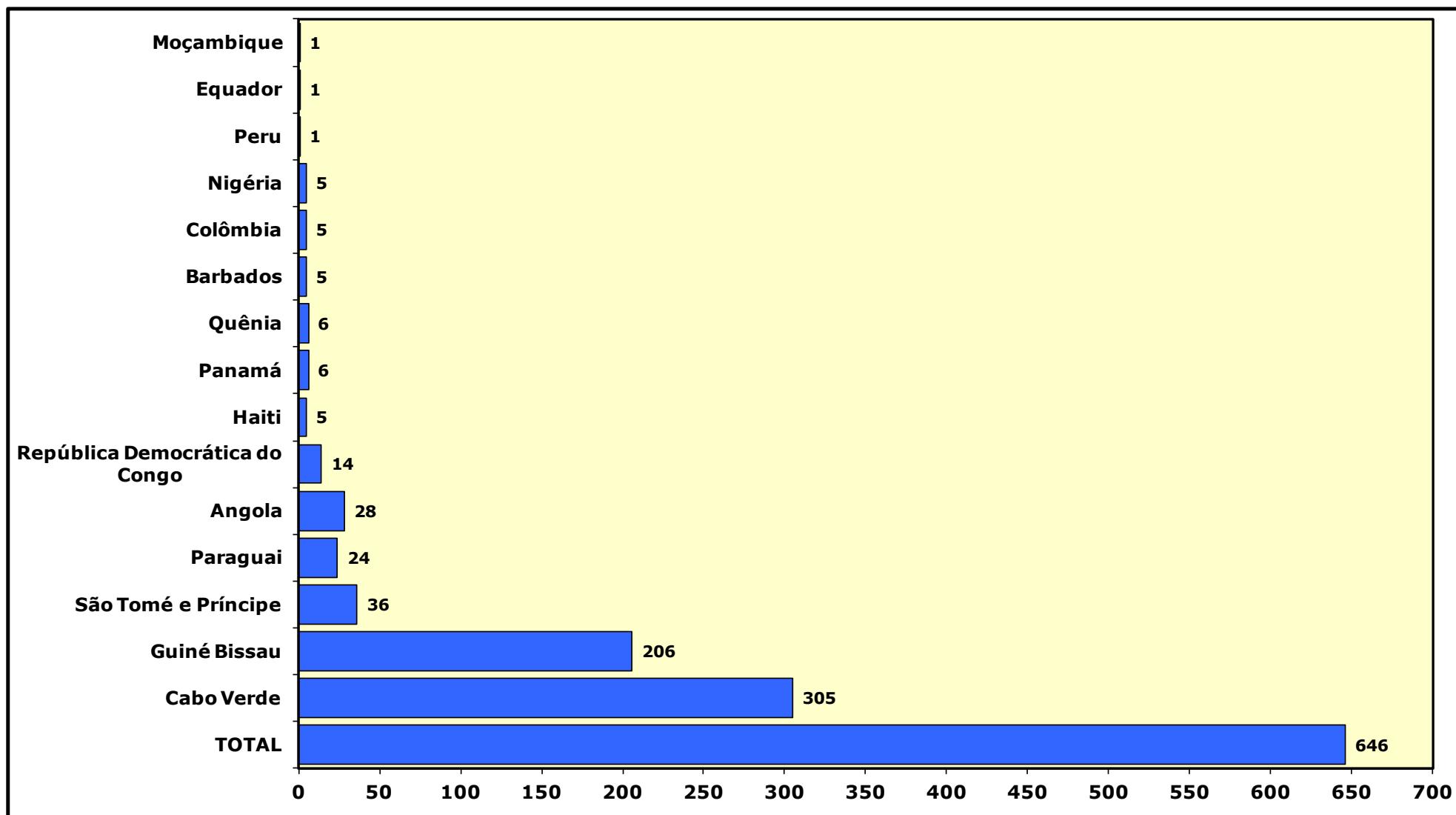

Fonte: Elaborada pela Coordenadoria de Assuntos Internacionais – CAI, 2000 a 2012

Nota: O Programa Estudantes-Convênio de Graduação PEC-G, originários da África e da América Latina.

Tabela 8.2 - ALUNOS DA UFC NO EXTERIOR POR PAÍSES - 2003 A 2012

PAÍSES	2003	2004	2005	2006	2007	2008	2009	2010	2011	2012	TOTAL
Alemanha	-	1	2	11	4	4	4	2	6	7	41
Argentina	-	2	-	-	2	2	8	2	13	-	29
Canadá	-	-	-	-	-	-	-	-	2	-	2
China	-	-	-	-	-	-	-	-	4	-	4
Espanha	-	3	10	29	32	52	31	32	29	22	240
EUA	-	2	3	9	-	15	-	1	-	1	31
França	1	4	22	31	19	12	12	6	8	1	116
Itália	-	-	-	-	1	-	-	-	-	-	1
México	-	-	-	-	-	-	1	-	-	5	6
Portugal	1	4	12	49	42	22	19	14	17	7	187
TOTAL	2	16	49	129	100	107	75	57	79	43	657

Fonte: Coordenadoria de Assuntos Internacionais – CAI, 2000 a 2012

Nota: Esses alunos participaram do Programa de Mobilidade Acadêmica com duração de um semestre ou dois semestres.

Gráfico 8.3 - DISTRIBUIÇÃO DOS ALUNOS DA UFC NO EXTERIOR POR PAÍSES - 2012

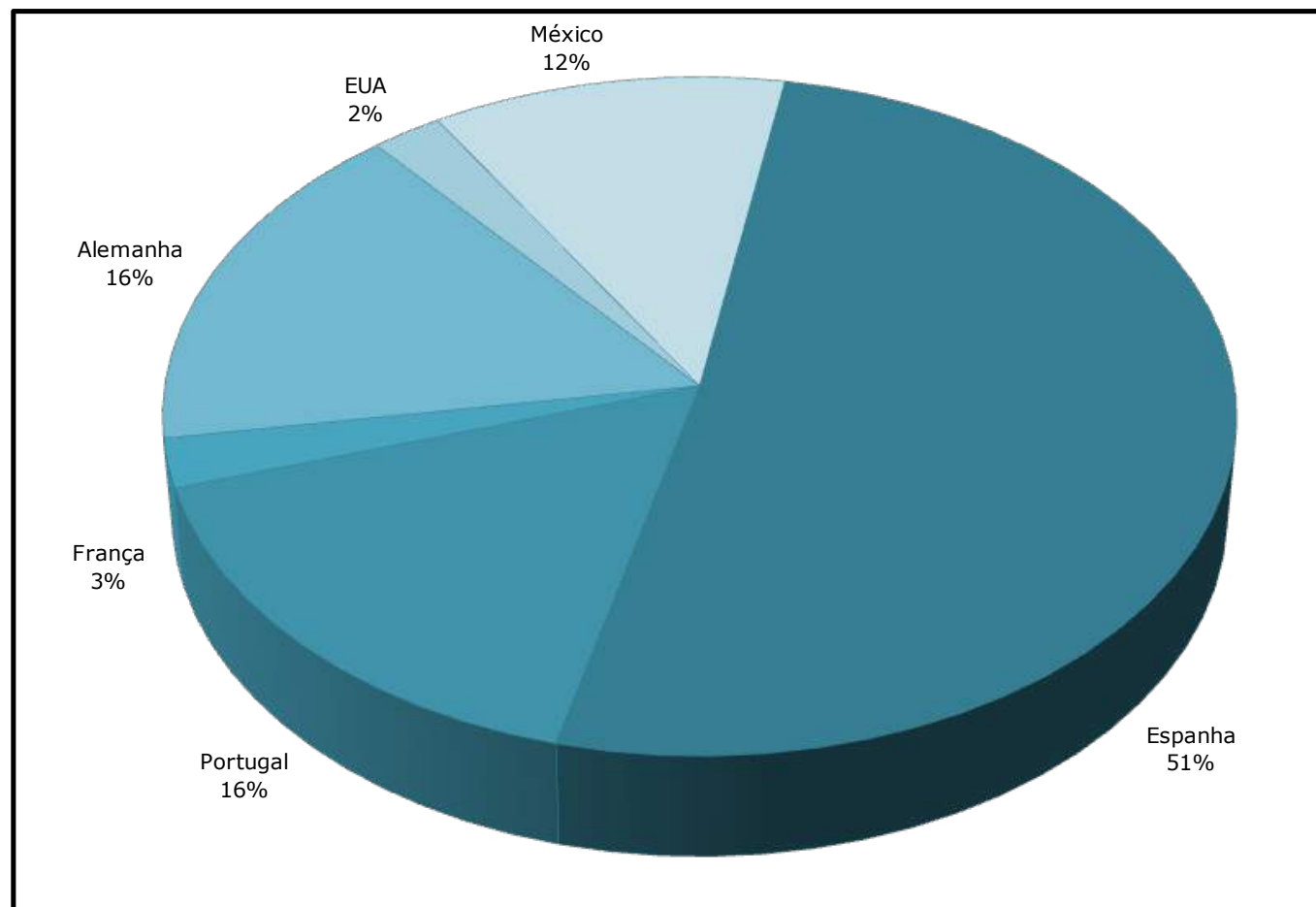

Fonte: Elaborada pela Coordenadoria de Planejamento e Gestão Estratégica-CPE, 2012.

Nota: Esses alunos participaram do Programa de Mobilidade Acadêmica com duração de um semestre ou dois semestres.

Tabela 8.3 - ALUNOS ESTRANGEIROS NA UFC POR PAÍSES - 2009 A 2012

PAÍSES	2009	2010	2011	2012
Alemanha	24	22	2	32
Argentina	4	-	2	1
Camarões	-	-	-	1
Colombia	-	-	-	3
Bélgica	1	-	-	-
Espanha	-	10	32	24
Estados Unidos	-	10	1	16
Filândia	2	-	-	1
França	3	10	6	15
México	-	-	-	4
Itália	-	1	-	-
Portugal	-	6	14	3
Suíça	2	-	-	-
TOTAL	36	59	57	100

Fonte: Coordenadoria de Assuntos Internacionais – CAI, 2012.

Nota: Esses alunos participaram do Programa de Mobilidade Acadêmica com duração de um semestre ou dois semestres.

Gráfico 8.4 - DISTRIBUIÇÃO DOS ALUNOS ESTRANGEIROS NA UFC POR PAÍSES - 2012

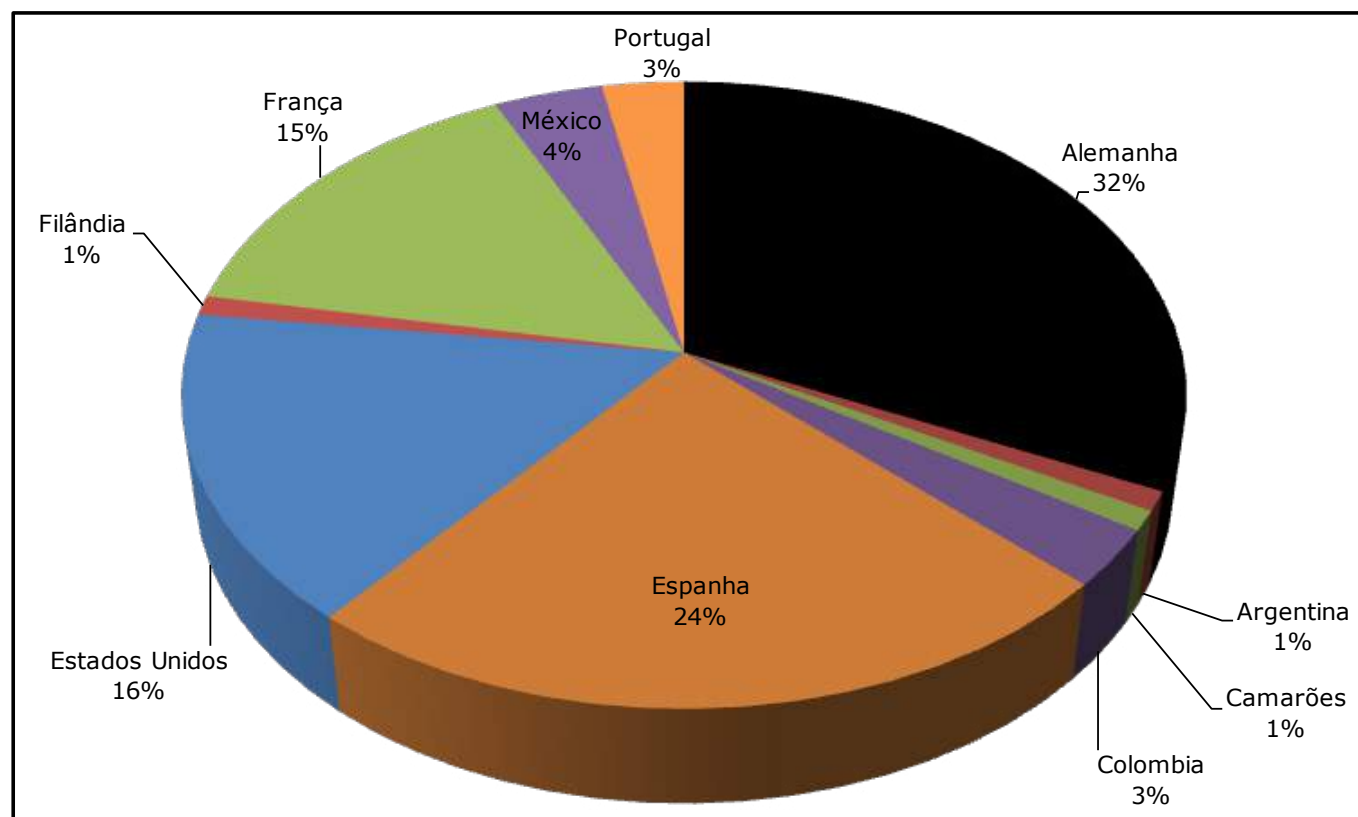

Fonte: Elaborada pela Coordenadoria de Planejamento e Gestão Estratégica-CPE, 2012.

Nota: Esses alunos participaram do Programa de Mobilidade Acadêmica com duração de um semestre ou dois semestres.

Gráfico 8.5 - ALUNOS DA UFC SELECIONADOS NO EUBRANEX EM 2010

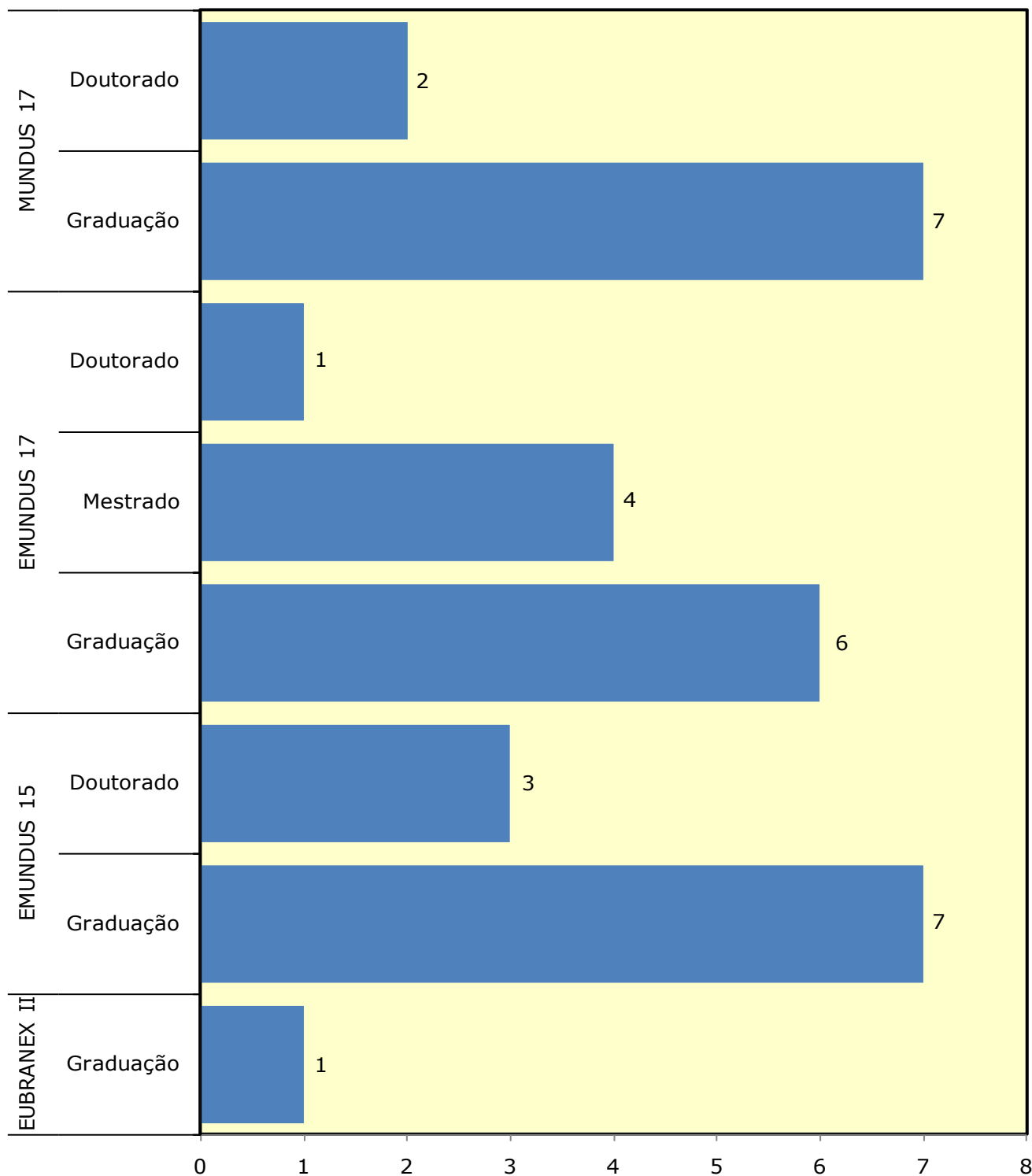

Fonte: Elaborada pela Coordenadoria de Planejamento e Gestão Estratégica-CPE, 2010.

Notas:

1. Alunos da UFC selecionados, em 2010 para 2011 nos consórcios de universidades EUBRANEX (European Brazilian Network of academic Exchange).
2. EUBRANEX - É um consórcio de Instituições de Ensino Superior Europeias e Brasileiras, no âmbito do Programa "Erasmus Mundus External Cooperation Window", um programa de cooperação da União Europeia com países terceiros.
3. EMUNDUS 15 - É um programa de cooperação institucional e mobilidade no âmbito da educação superior que promove o intercâmbio bilateral de estudantes e pessoal acadêmico entre universidades europeias e brasileiras.
4. EMUNDUS 17 - É um programa de cooperação institucional e mobilidade no âmbito da educação superior que promove o intercâmbio bilateral de estudantes e pessoal acadêmico entre universidades europeias e brasileiras, paraguaias e uruguaias.
5. O MUNDUS 17 - É um consórcio baseado na parceria estabelecida entre Instituições de Ensino Superior (IES) europeias e brasileiras e associações de IES, constituído no âmbito do Programa Erasmus Mundus External Cooperation Window.



Gráfico 8.6 - PROFESSORES DA UFC NO EXTERIOR EM 2012

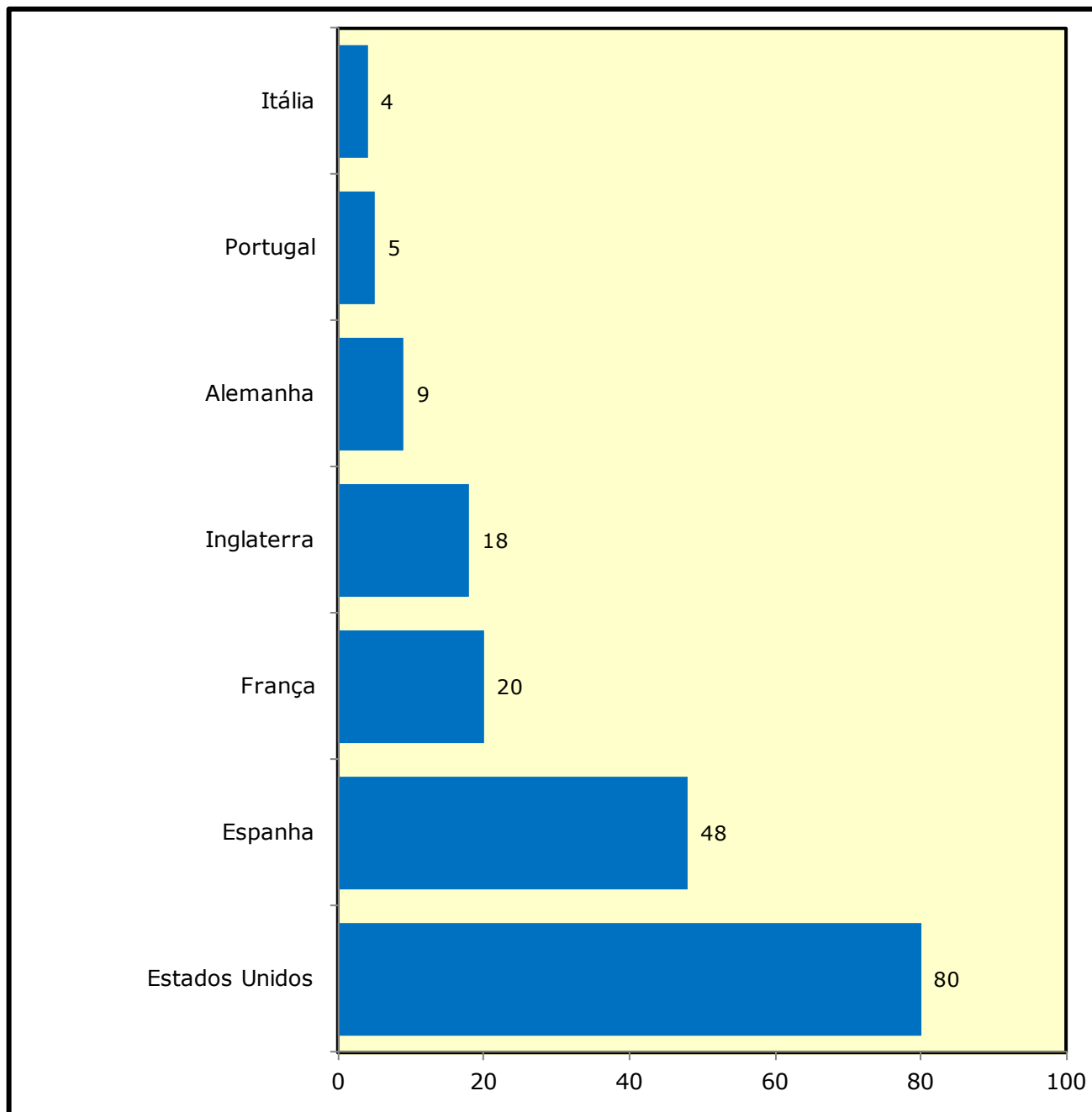

Fonte: Elaborada pela Coordenadoria de Planejamento e Gestão Estratégica-CPE, 2012.

Nota: Esse total se refere somente aos professores que fazem a conferência de tradução da solicitação de afastamento para a CAI.

Gráfico 8.7 - PROFESSORES ESTRANGEIROS NA UFC EM 2010

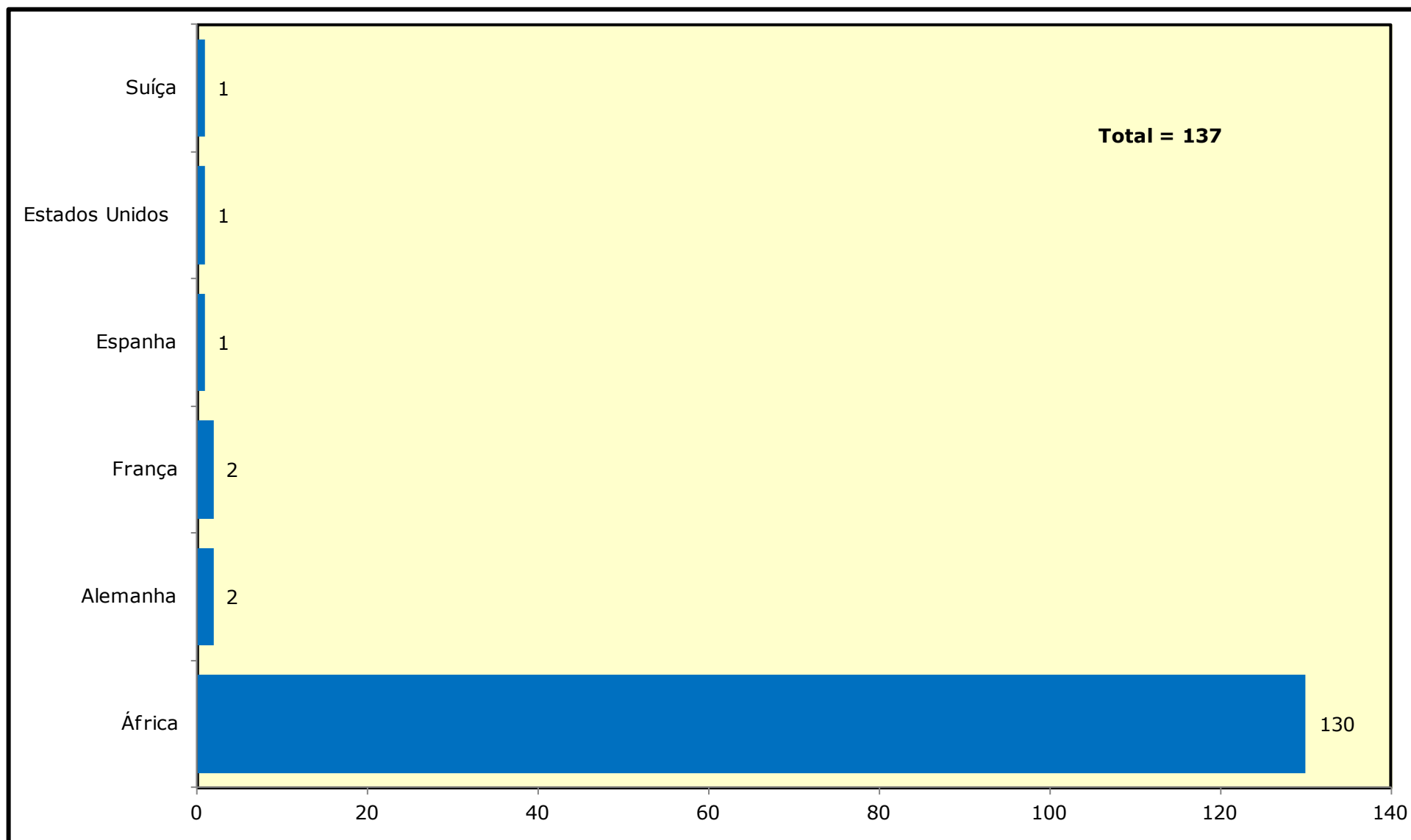

Fonte: Elaborada pela Coordenadoria de Planejamento e Gestão Estratégica-CPE, 2010.

Nota: Nesse total estão incluído professores visitantes, professores que participaram de Bancas de dissertações/teses, Professores em cursos de formação e professores que participaram de seminários.

Gráfico 8.8 – CONVÊNIOS COM UNIVERSIDADES ESTRANGEIRAS - 2012

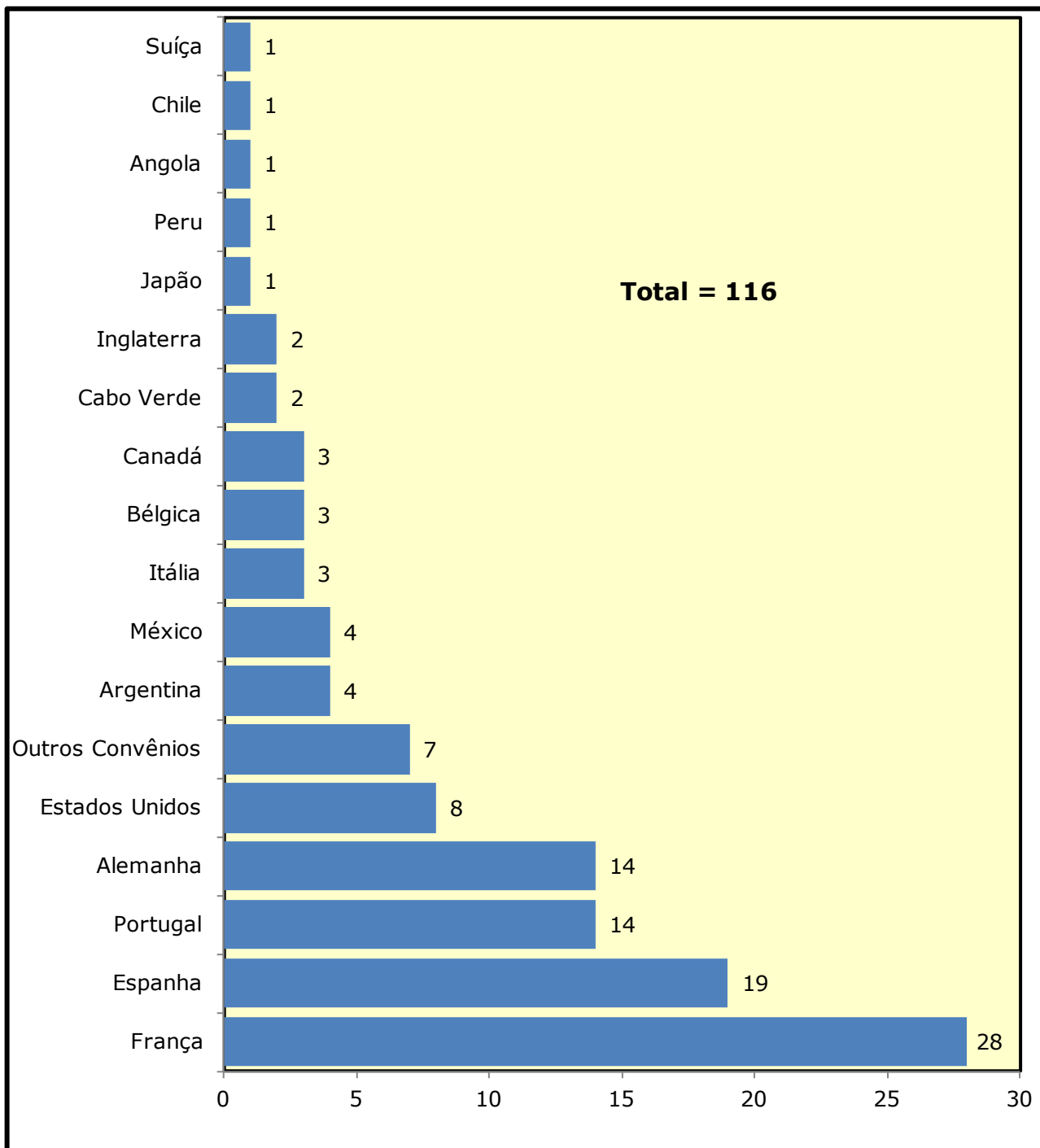

Fonte: Elaborada pela Coordenadoria de Planejamento e Gestão Estratégica-CPE, 2012.

9

PÓS-GRADUAÇÃO

Relação de Cursos - Mestrado

Tabela 9.1 - RELAÇÃO DOS CURSOS DE PÓS-GRADUAÇÃO COM AS RESOLUÇÕES E DATAS DE CRIAÇÃO

CENTRO/CURSO	CÓDIGO		DOCUMENTAÇÃO DE CRIAÇÃO	DATA DA CRIAÇÃO
	UFC	CAPEs		
Centro de Ciências				
Bioquímica	2	22001018006M0	Resolução CONSUNI/UFC nº. 11	03.11.1992
Ciência da Computação	37	22001018031M5	Resolução CONSUNI/UFC nº. 13	16.11.1994
Ecologia e Recursos Naturais	68	22001018058M0	Resolução CONSUNI/UFC nº. 08	30.03.2007
Física	12	22001018002M5	Resolução CONSUNI/UFC nº. 352	26.02.1976
Geografia - Dinâmica Territorial e Ambiental	67	22001018044M0	Resolução CONSUNI/UFC nº. 09	29.09.2003
Geologia	34	22001018027M8	Resolução CONSUNI/UFC nº. 07	28.10.1994
Matemática	1	22001018003M1	Resolução CONSUNI/UFC nº. 183	29.11.1965
Matemática - Profissional em rede	-	-	Resolução CONSUNI/UFC nº. 31	23.12.2010
Mestrado Profissional em Ensino de Ciências e Matemática	86	22001018061F1	Resolução CONSUNI/UFC nº. 11	30.03.2007
Química	96	22001018004M8	Resolução CONSUNI/UFC nº. 351	26.02.1976
Centro de Ciências Agrárias				
Agronomia - Fitotecnia	5	22001018012M0	Resolução CONSUNI/UFC nº. 268	03.01.1973
Agronomia - Solos e Nutrição de Plantas	10	22001018013M7	Resolução CONSUNI/UFC nº. 328	03.10.1975
Ciência e Tecnologia de Alimentos	7	22001018017M2	Resolução CONSUNI/UFC nº. 321	19.09.1975
Engenharia Agrícola	84	22001018014M3	Resolução CONSUNI/UFC nº. 329	03.03.1975
Engenharia de Pesca	22	22001018020M3	Resolução CONSUNI/UFC nº. 01	28.02.1992
Economia Rural	3	22001018015M0	Parecer CFE nº. 1252/80	20.04.1971
Zootecnia	15	22001018016M6	Resolução CONSUNI/UFC nº. 371	23.09.1976
Centro de Humanidades				
História	46	22001018033M8	Resolução CONSUNI/UFC nº. 08	30.08.1999
Letras	18	22001018018M9	Resolução CONSUNI/UFC nº. 08	20.09.1988
Linguística	27	22001018024M9	Resolução CONSUNI/UFC nº. 12	30.12.1992
Psicologia	58	22001018043M3	Resolução CONSUNI/UFC nº. 08	28.08.2002
Sociologia	11	22001018008M3	Resolução CONSUNI/UFC nº. 08	10.09.1993

Fonte: Secretaria dos Órgãos deliberativos Superiores, SODS, 2011.

Tabela 9.1 - RELAÇÃO DOS CURSOS DE PÓS-GRADUAÇÃO COM AS RESOLUÇÕES E DATAS DE CRIAÇÃO

CENTRO/CURSO	CÓDIGO		DOCUMENTAÇÃO DE CRIAÇÃO	DATA DA CRIAÇÃO
	UFC	CAPES		
Centro de Tecnologia				
Engenharia Civil - Recursos Hídricos	6	22001018010M8	Resolução CONSUNI/UFC nº. 312	31.01.1975
Engenharia Civil - Estrutura e Construção Civil	82	22001018059M7	Resolução CONSUNI/UFC nº. 05	30.03.2007
Engenharia de Teleinformática	72	22001018048M5	Resolução CONSUNI/UFC nº. 06	17.12.2004
Engenharia de Transportes	49	22001018036M7	Resolução CONSUNI/UFC nº. 12	29.12.1999
Engenharia e Ciência de Materiais	44	22001018034M4	Resolução CONSUNI/UFC nº. 03	28.01.1999
Engenharia Elétrica	30	22001018032M1	Resolução CONSUNI/UFC nº. 09	20.04.2006
Engenharia Mecânica	79	22001018054M5	Resolução CONSUNI/UFC nº. 10	20.04.2006
Engenharia Química	56	22001018035M0	Resolução CONSUNI/UFC nº. 12	14.09.2000
Gestão de Recursos Hídricos - Profissional	-	-	Resolução CONSUNI/UFC nº. 05	23.04.2010
Faculdade de Educação				
Educação	14	22001018001M9	Resolução CONSUNI/UFC nº. 06	28.09.1994
Faculdade de Direito				
Direito	16	22001018011M4	Resolução CONSUNI/UFC nº. 386	28.04.1977
FEAACS				
Administração e Controladoria	94	22001018065M7	Resolução CONSUNI/UFC nº. 12	28.03.2008
Economia	4	22001018009M0	Parecer CFE 1025/79	08.10.1980
Mestrado Profissional em Administração e Controladoria	93	22001018071M7	Resolução CONSUNI/UFC nº. 11	28.03.2008
Mestrado Profissional em Economia	50	22001018053F9	Resolução CONSUNI/UFC nº. 02	12.04.2000
FFOE				
Ciências Farmacêuticas	102	22001018072M3	Resolução CONSUNI/UFC nº. 03	25.03.2009
Enfermagem	26	22001018021M0	Resolução CONSUNI/UFC nº. 05	04.09.1992
Mestrado Profissional em Farmacologia Clínica	57	22001018052F2	Resolução CONSUNI/UFC nº. 01	14.05.2001
Odontologia	70	22001018046M2	Resolução CONSUNI/UFC nº. 08	17.12.2004
Saúde da Família	101	22001018073M0	Resolução CONSUNI/UFC nº. 06	25.03.2009
Faculdade de Medicina				
Cirurgia	24	22001018023M2	Resolução CONSUNI/UFC nº. 09	03.11.1992
Ciências Médicas	85	22001018047M9	Resolução CONSUNI/UFC nº. 10	30.03.2007
Farmacologia	17	22001018007M7	Resolução CONSUNI/UFC nº. 413	17.11.1978
Microbiologia Médica	59	22001018042M7	Resolução CONSUNI/UFC nº. 05	28.08.2002
Patologia	23	22001018019M5	Resolução CONSUNI/UFC nº. 04	10.06.1991
Saúde Pública	29	22001018025M5	Resolução CONSUNI/UFC nº. 07	10.09.1993

Fonte: Secretaria dos Órgãos Deliberativos Superiores, SODS, 2011.

Tabela 9.1 - RELAÇÃO DOS CURSOS DE PÓS-GRADUAÇÃO COM AS RESOLUÇÕES E DATAS DE CRIAÇÃO

CENTRO/CURSO	CÓDIGO		DOCUMENTAÇÃO DE CRIAÇÃO	DATA DA CRIAÇÃO
	UFC	CAPES		
Instituto de Cultura e Arte				
Artes	-	-	Resolução CONSUNI/UFC nº. 11	22.06.2012
Comunicação	66	22001018063M4	Resolução CONSUNI/UFC nº. 07	30.03.2007
Filosofia	43	22001018037M3	Resolução CONSUNI/UFC nº. 04	28.01.1999
Instituto de Ciências do Mar				
Ciências Marinhas Tropicais	51	22001018040M4	Resolução CONSUNI/UFC nº. 07	29.08.2000
Campus do Cariri				
Agronomia - Agropecuária no semiárido	-	-	Resolução CONSUNI/UFC nº. 06	04.07.2011
Desenvolvimento Regional Sustentável	-	220011018076M9	Resolução CONSUNI/UFC nº. 15	01.07.2010
Campus de Sobral				
Biotecnologia	89	22001018064M0	Resolução CONSUNI/UFC nº. 14	30.03.2007
Saúde da Família	-	22001018073M0	Resolução CONSUNI/UFC nº. 06	30.04.2010
Ciências da Saúde	-	-	Resolução CONSUNI/UFC nº. 09	22.06.2012
PRPPG				
Desenvolvimento e Meio Ambiente	39	22001018028M4	Resolução CONSUNI/UFC nº. 02	02.03.1995
Mestrado Profissional em Avaliação de Políticas Públicas	55	22001018049F1	Resolução CONSUNI/UFC nº. 13	14.09.2000
Mestrado Profissional em Políticas Públicas e Gestão da Educação Superior	76	22001018055F1	Resolução CONSUNI/UFC nº. 09	30.09.2005
Logística e Pesquisa Operacional	73	22001018050M0	Resolução CONSUNI/UFC nº. 11	12.12.2003

Fonte: Secretaria dos Órgãos deliberativos Superiores, SODS, 2011.

Relação de Cursos - Doutorado

Tabela 9.1 - RELAÇÃO DOS CURSOS DE PÓS-GRADUAÇÃO COM AS RESOLUÇÕES E DATAS DE CRIAÇÃO

CENTRO/CURSO	CÓDIGO		DOCUMENTO DE CRIAÇÃO	DATA DA CRIAÇÃO
	UFC	CAPES		
Centro de Ciências				
Bioquímica	28	22001018006D1	Resolução CONSUNI/UFC nº. 11	03.11.1992
Biotecnologia - RENORBIO (UECE/UFC/UFPE/UFRN)	105	22003010017D6	Resolução CONSUNI/UFC nº. 29	24.07.2009
Ciência da Computação	63	22001018031D6	Resolução CONSUNI/UFC nº. 01	22.08.2002
Ecologia e Recursos Naturais	81	22001018058D1	Resolução CONSUNI/UFC nº. 08	30.03.2007
Física	19	22001018002D6	Resolução CONSUNI/UFC nº. 09	16.12.1988
Geografia	95	22001018044D0	Resolução CONSUNI/UFC nº. 09	28.03.2008
Geologia	98	22001018027D9	Resolução CONSUNI/UFC nº. 08	28.03.2008
Matemática	32	22001018003D2	Resolução CONSUNI/UFC nº. 12	21.12.1993
Química	97	22001018004P8	Resolução CONSUNI/UFC nº. 14	28.03.2008
Centro de Ciências agrárias				
Agronomia (Fitotecnia)	35	22001018012D1	Resolução CONSUNI/UFC nº. 05	28.09.1994
Agronomia (Solos e Nutrição de Plantas)	-	22001018012D1	Resolução CONSUNI/UFC nº. 19	01.07.2010
Ciência e Tecnologia de Alimentos	99	22001018017D3	Resolução CONSUNI/UFC nº. 05	28.03.2008
Engenharia Agrícola	88	22001018014D4	Resolução CONSUNI/UFC nº. 09	30.03.2007
Engenharia de Pesca	80	22001018020D4	Resolução CONSUNI/UFC nº. 08	20.04.2006
Zootecnia Integrado (UFRPE/UFPB/UFC)	48	25003011009D1	Resolução CONSUNI/UFC nº. 10	08.10.1999
Centro de Humanidades				
História	48	22001018033D9	Resolução CONSUNI/UFC nº. 02	25.03.2009
Linguística	65	22001018024D0	Resolução CONSUNI/UFC nº. 07	28.08.2002
Sociologia	31	22001018008D4	Resolução CONSUNI/UFC nº. 08	10.09.1993
Centro de Tecnologia				
Engenharia Civil - Recursos Hídricos e Saneamento Ambiental	41	22001018010D9	Resolução CONSUNI/UFC nº. 05	02.01.1995
Engenharia de Teleinformática	74	22001018048D6	Resolução CONSUNI/UFC nº. 01	20.04.2005
Engenharia de Transportes	-	22001018036D8	Resolução CONSUNI/UFC nº. 18	01.07.2010
Engenharia e Ciências de Materiais	78	22001018034D5	Resolução CONSUNI/UFC nº. 12	20.04.2006
Engenharia Elétrica	77	22001018032D2	Resolução CONSUNI/UFC nº. 09	20.04.2006
Engenharia Química	83	22001018035D1	Resolução CONSUNI/UFC nº. 06	30.03.2007

Fonte: Secretaria dos Órgãos deliberativos Superiores, SODS, 2011

Tabela 9.1 - RELAÇÃO DOS CURSOS DE PÓS-GRADUAÇÃO COM AS RESOLUÇÕES E DATAS DE CRIAÇÃO

CAMPUS/CURSO	CÓDIGO		DOCUMENTO DE CRIAÇÃO	DATA DA CRIAÇÃO
	UFC	CAPES		
Faculdade de Educação				
Educação	33	22001018001D0	Resolução CONSUNI/UFC nº. 11	21.12.1993
FEAACS				
Economia	45	22001018009D0	Resolução CONSUNI/UFC nº. 07	30.08.1999
Faculdade de Direito				
Direito e Desenvolvimento	-	22001018011D5	Resolução CONSUNI/UFC nº. 16	01.07.2010
FFOE				
Ciências Farmacêuticas	103	22001018072D4	Resolução CONSUNI/UFC nº. 03	25.03.2009
Desenvolvimento e Inovação Tecnológica em Medicamentos ¹	104	23001011047P1	Resolução CONSUNI/UFC nº. 04	31.03.2010
Enfermagem	42	22001018021D0	Resolução CONSUNI/UFC nº. 06	02.06.1995
Odontologia	91	22001018046D3	Resolução CONSUNI/UFC nº. 06	28.03.2008
Faculdade de Medicina				
Ciências Médicas	71	22001018047D0	Resolução CONSUNI/UFC nº. 07	17.12.2004
Cirurgia	54	22001018023D3	Resolução CONSUNI/UFC nº. 09	29.08.2000
Farmacologia	21	22001018007D8	Resolução CONSUNI/UFC nº. 02	10.06.1991
Microbiologia Médica	92	22001018042D8	Resolução CONSUNI/UFC nº. 07	28.03.2008
Saúde Coletiva - Associação Ampla UECE/UFC	90	22003010021D3	Resolução CONSUNI/UFC nº. 30	30.03.2007
Instituto de Ciências do Mar				
Ciências Marinhas Tropicais	87	22001018040D5	Resolução CONSUNI/UFC nº. 12	30.03.2007
Instituto de Cultura e Arte				
Filosofia	-	-	Resolução CONSUNI/UFC nº. 07	04.07.2011
PRPPG				
Desenvolvimento e Meio Ambiente - Em Rede	69	22001018074D7	Resolução CONSUNI/UFC nº. 04	25.03.2009

Fonte: Secretaria dos Órgãos deliberativos Superiores, SODS, 2011.

(1) Associação ampla UFRN/UFPB/UFRPE/UFC.

Tabela 9.2 - RELAÇÃO DOS PROGRAMAS DE PÓS-GRADUAÇÃO RECOMENDADOS PELA CAPES

CÓDIGO - CAPES	PROGRAMA DE PÓS-GRADUAÇÃO	ÁREA	ANO DE INÍCIO		CONCEITO		
			M	D	M	D	P
Centro de Ciências							
22001018006P0	Bioquímica	Bioquímica (Ciências Biológicas II)	1971	1993	5	5	-
22003010017P5	Biotecnologia	RENORBIO em Rede (UECE/UFC/UFPE/URRN)	-	2010	-	5	-
22001018031P5	Ciências da Computação	Ciência da Computação (Ciência da Computação)	1995	2005	4	4	-
22001018058P0	Ecologia e Recursos Naturais	Ecologia (Ecologia e Meio Ambiente)	2008	2008	4	4	-
22001018061P1	Ensino de Ciências e Matemática	Ensino de Ciências e Matemática (Ensino de Ciências e Matemática)	2008	-	-	-	3
22001018002P5	Física	Física da Matéria Condensada (Astronomia / Física)	1976	1989	6	6	-
22001018044P0	Geografia	Geografia (Geografia)	2005	2009	4	4	-
22001018027P8	Geologia	Geociências (Geociências)	1995	2009	4	4	-
22001018003P1	Matemática	Matemática (Matemática / Probabilidade e Estatística)	1965	1995	5	5	-
31075010001P2	Matemática - Profissional (em Rede)	Matemática (Curso Novo)	2010	-	3	-	-
22001018004P8	Química	Química (Química)	2009	2009	5	5	-
Centro de Ciências Agrárias							
22001018012P0	Agronomia (Fitotecnia)	Fitotecnia (Ciências Agrárias I)	1973	1994	4	4	-
22001018013P7	Agronomia (Solos e Nutrição de Plantas)	Ciência do Solo (Ciências Agrárias I)	1976	-	4	4	-
22001018017P2	Ciência e Tecnologia de Alimentos	Tecnologia de Alimentos (Ciência de Alimentos)	1975	2009	4	4	-
22001018015P0	Economia Rural	Economia Agrária (Economia)	1971	-	3	-	-
22001018014P3	Engenharia Agrícola	Irrigação e Drenagem (Ciências Agrárias I)	1976	2008	4	4	-
22001018020P3	Engenharia de Pesca	Recursos Pesqueiros e Engenharia de Pesca (Zootecnia / Rec. Pesqueiros)	1992	2007	4	4	-
22001018016P6	Zootecnia	Zootecnia (Zootecnia / Recursos Pesqueiros)	1977	-	4	-	-
25003011009P0	Zootecnia	Integrado (UFRPE/UFPE/UFPA)	-	1999	-	5	-
Centro de Humanidades							
22001018033P8	História	História (História)	2000	2010	4	4	-
22001018018P9	Letras	Letras (Letras / Linguística)	1989	2010	4	4	-
22001018024P9	Linguística	Linguística (Letras / Linguística)	1993	2003	4	4	-
22001018043P3	Psicologia	Psicologia (Psicologia)	2003	-	3	-	-
22001018008P3	Sociologia	Sociologia (Sociologia)	1976	1994	5	5	-

Fontes: Capes em: <<http://www.capes.gov.br/cursos-recomendados>>. Acesso em: 7 Jan.2011. PRPPG, 2010.

Tabela 9.2 - RELAÇÃO DOS PROGRAMAS DE PÓS-GRADUAÇÃO RECOMENDADOS PELA CAPES

CÓDIGO - CAPES	PROGRAMA DE PÓS-GRADUAÇÃO	ÁREA	ANO DE INÍCIO		CONCEITO		
			M	D	M	D	P
Centro de Tecnologia							
22001018010P8	Engenharia Civil (Recursos Hídricos)	Engenharia Civil (Engenharias I)	1975	1995	5	5	-
22001018059P7	Engenharia Civil (Estruturas e Const. Civil)	Engenharia Civil (Engenharias I)	2008	-	3	-	-
22001018048P5	Engenharia de Teleinformática	Engenharia Elétrica (Engenharias IV)	2005	2006	5	5	-
22001018036P7	Engenharia de Transportes	Engenharia de Transportes (Engenharias I)	2000	2010	4	4	-
22001018034P4	Engenharia e Ciência de Materiais	Materiais (Materiais)	1999	2007	4	4	-
22001018032P1	Engenharia Elétrica	Engenharia Elétrica (Engenharias IV)	1999	2007	4	4	-
22001018054P5	Engenharia Mecânica	Engenharia Mecânica (Engenharias III)	2007	-	3	-	-
22001018035P0	Engenharia Química	Processos Industriais de Engenharia Química (Engenharias II)	2001	2008	5	5	-
22001018075P2	Gestão de Recursos Hídricos	Engenharia Civil (Engenharias I)	2010	-	-	-	3
Faculdade de Educação							
22001018001P9	Educação	Educação (Educação)	1977	1994	4	4	-
Faculdade de Direito							
22001018011P4	Direito (Direito e Desenvolvimento)	Direito Público (Direito)	1977	2010	4	4	-
FEAACS							
22001018065P7	Administração e Controladoria	Administração (Administração, Ciências Contábeis e Turismo)	2009	-	3	-	-
22001018071P7	Administração e Controladoria	Administração (Administração, Ciências Contábeis e Turismo)	2009	-	-	-	3
22001018009P0	Economia	Economia (Economia)	1972	2000	4	4	-
22001018053P9	Economia	Economia (Economia)	2000	-	-	-	4
FFOE							
22001018072P3	Ciências Farmacêuticas	Farmácia	2010	2010	4	4	-
22001018021P0	Enfermagem	Enfermagem (Enfermagem)	1993	1998	5	5	-
23001011047P1	Desenvolvimento e Inovação Tecnológica em Medicamentos	Associação Ampla (UFRN/UFPB/UFRPE/UFC)	-	2010	-	4	-
22001018046P2	Odontologia	Odontologia (Odontologia)	2005	2009	4	4	-
22001018073P0	Saúde da Família - Profissional	Em rede (FIOCRUZ/UECE/UVA/UFC/UFMA/UFRN)	2010	-	-	-	3

Fontes: Capes em: <<http://www.capes.gov.br/cursos-recomendados>>. Acesso em: 7 Jan.2011.
PRPPG, 2010.

Tabela 9.2 - RELAÇÃO DOS PROGRAMAS DE PÓS-GRADUAÇÃO RECOMENDADOS PELA CAPES

CÓDIGO - CAPES	PROGRAMA DE PÓS-GRADUAÇÃO	ÁREA	ANO DE INÍCIO		CONCEITO		
			M	D	M	D	P
Faculdade de Medicina							
22001018047P9	Ciências Médicas	Medicina (Medicina I)	2008	2005	5	5	-
22001018023P2	Cirurgia	Cirurgia (Medicina III)	1993	2001	4	4	-
22001018007P7	Farmacologia	Farmacologia (Ciências Biológicas II)	1978	1991	6	6	-
22001018052P2	Farmacologia	Farmacologia (Ciências Biológicas II)	2001	-	-	-	4
22001018042P7	Microbiologia Médica	Microbiologia (Ciências Biológicas III)	2002	2009	4	4	-
22001018019P5	Patologia	Anatomia Patológica e Patologia Clínica (Medicina II)	1991	-	3	-	-
22001018025P5	Saúde Pública	Saúde Coletiva (Saúde Coletiva)	1994	-	4	-	-
22001018021P2	Saúde Coletiva	Associação Ampla (UECE/UFC)	-	2008	-	4	-
Instituto de Cultura e Arte							
22001018063P4	Comunicação	Comunicação (Ciências Sociais Aplicadas I)	2008	-	3	-	-
22001018037P3	Filosofia	Filosofia (Filosofia/Teologia: Subcomissão Filosofia)	1999	-	4	-	-
Instituto de Ciências do Mar							
22001018040P4	Ciências Marinhas Tropicais	Oceanografia Biológica (Ciências Biológicas I)	2001	2008	4	4	-
Campus do Cariri							
22001018076P9	Desenvolvimento Regional Sustentável	Meio Ambiente e Agrárias (Interdisciplinar)	2010	-	3	-	-
Campus de Sobral							
22001018064P0	Biotecnologia	Interdisciplinar	2008	-	4	-	-
22001018073P0	Saúde da Família	Saúde e Biológicas	2010	-	3	-	-
PRPPG							
22001018049P1	Avaliação de Políticas Públicas	Sociais e Humanidades (Interdisciplinar)	2005	-	-	-	3
22001018028P4	Desenvolvimento e Meio Ambiente	Meio Ambiente e Agrárias (Interdisciplinar)	1996	2010	4	4	-
22001018050P0	Logística e Pesquisa Operacional	Engenharia de Produção (Engenharias III)	2006	-	3	-	-
22001018055P1	Políticas Públicas e Gestão da E. Superior	Sociais e Humanidades (Interdisciplinar)	2007	-	-	-	3

Fontes: Capes em: <<http://WWW.capes.gov.br/cursos-recomendados>>. Acesso em: 7 Jan.2011. PRPPG, 2010

Nota: Foram incluídos os cursos Interinstitucionais.

Tabela 9.3 - NÚMERO DE CURSOS E ALUNOS MATRICULADOS - 2003 A 2012

PÓS - GRADUAÇÃO		2003	2004	2005	2006	2007	2008	2009	2010	2011	2012	
CURSOS	Doutorado	15	17	18	21	26	30	33	34	34	35	
	Doutorado (Interinstitucional/em Rede)	1	1	1	1	1	2	2	5	5	5	
	SUBTOTAL - Doutorados	16	18	19	22	27	32	35	39	39	40	
	Stricto Sensu	Mestrado Acadêmico	38	41	42	43	46	46	48	49	49	49
		Mestrado Profissional	5	6	6	7	7	6	6	7	7	7
		Mestrado Profissional (Rede Nacional)	-	-	-	-	-	-	-	2	2	2
		SUBTOTAL - Mestrados	43	47	48	50	53	52	54	58	58	58
	TOTAL - Stricto Sensu	59	65	67	72	80	84	89	97	97	98	
	Lato Sensu	Especialização ¹ (Presencial)	43	43	43	-	64	52	61	64	58	52
		Especialização (a distância)	-	-	-	-	-	-	2	8	8	6
TOTAL - Lato Sensu		-	-	-	-	-	-	63	72	66	58	
TOTAL GERAL		59	65	67	72	80	84	152	169	163	156	
MATRICULADOS	Doutorado	747	407	547	692	804	994	1.179	1.107	1.793	2.164	
	Stricto Sensu	Mestrado Acadêmico	2.193	1.434	1.580	1.699	2.208	1.731	2.027	2.022	2.347	2.900
		Mestrado Profissional	-	-	-	-	467	470	557	439	560	716
		SUBTOTAL - Mestrados	2.193	1.434	1.580	1.699	2.675	2.201	2.584	2.461	2.907	3.616
	TOTAL - Stricto Sensu	2.940	1.841	2.127	2.391	3.479	3.195	3.763	3.568	4.700	5.780	
	Lato Sensu	Especialização (Presencial)	4.416	4.232	4.300	1.199	1076*	694	936	1.455	1.812	1.861
		Especialização (a distância)	-	-	-	-	-	-	3.453	4.645	6.485	381
TOTAL - Lato Sensu		4.416	4.232	4.300	1.199	1.076	694	4.389	6.100	8.297	2.242	
TOTAL GERAL		7.356	6.073	6.427	3.590	4.555	3.889	8.152	9.668	12.997	8.022	

Fontes: UFC em Números, 2003 a 2006. PingIFES, 2007 e 2010 matriculados. PRPPG, 2008 e 2009. SIGAA, 2011. PRPPG, 2012.

(1) Em 2008, existiam 20 cursos de especialização com turmas formadas e 32 cursos "Ativos" que não formaram turmas.

Em 2009, existiam 18 cursos de especialização com turmas formadas, sendo dois curso a distância e 45 cursos ativos que não formaram turmas.

Em 2010, existiam 47 cursos de especialização com turmas formadas, sendo oito curso a distância e 17 cursos ativos que não formaram turmas.

Em 2011, existiam 47 cursos de especialização com turmas formadas, sendo oito curso a distância e 11 cursos ativos que não formaram turmas.

Observações:

De 2008 a 2009 foi usado o valor Máximo de matriculados do 1º e 2º semestre enviado pela PRPPG.

Total de alunos matriculados no doutorado, mestrado e especialização de 2003 a 2006, foi retirado da UFC em números.

O Total de alunos matriculados no mestrado inclui os alunos dos mestrados em Rede Nacional.

A Faculdade de Educação em 2006 não informou o número de alunos.

Gráfico 9.1 - EVOLUÇÃO DOS CURSOS STRICTO SENSU - 2003 A 2012

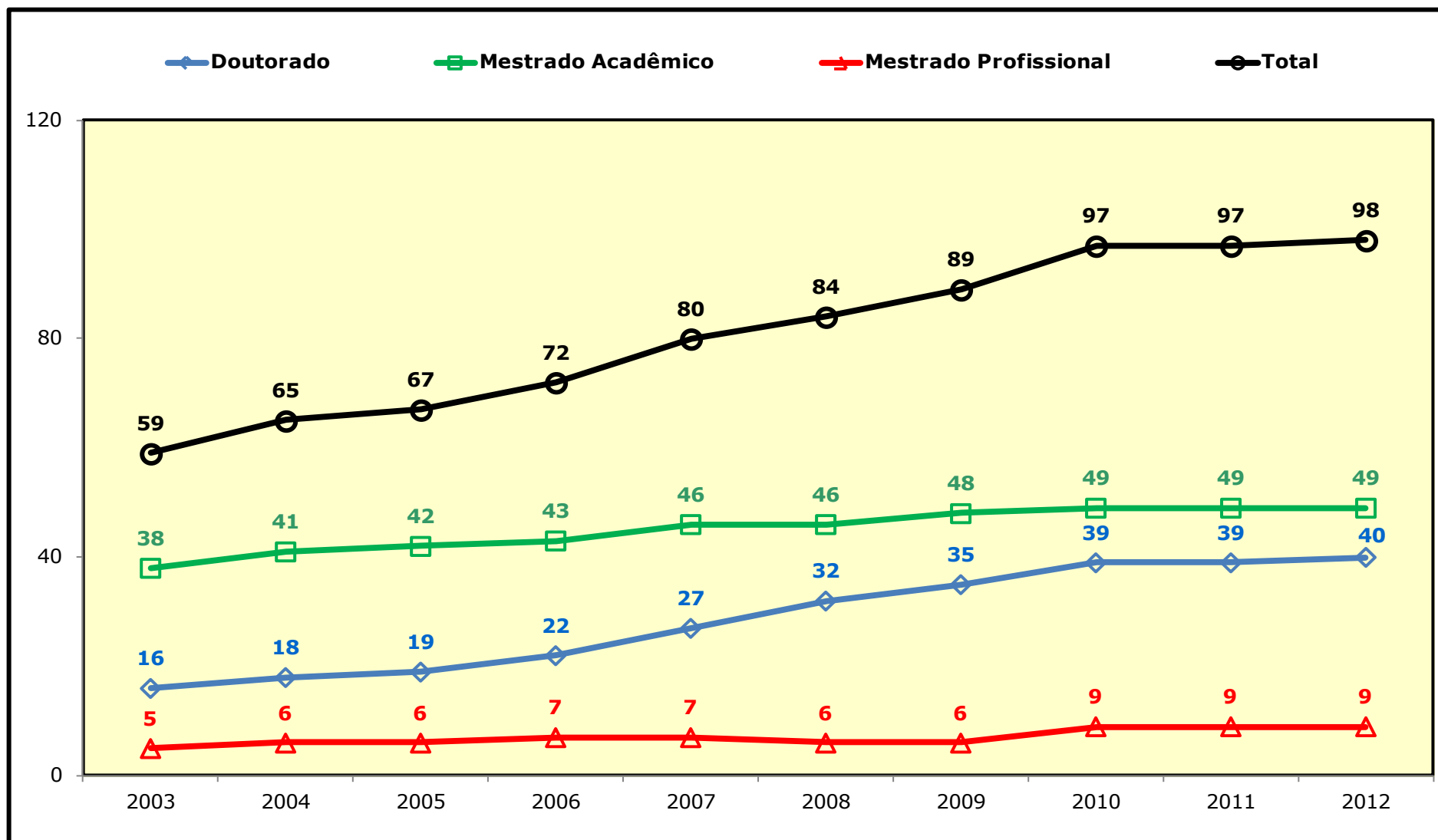

Fonte: Elaborado pela Coordenadoria de Planejamento e Gestão Estratégica-CPE, 2012.

Gráfico 9.2 - PARTICIPAÇÃO DOS CURSOS STRICTO SENSU - 2012

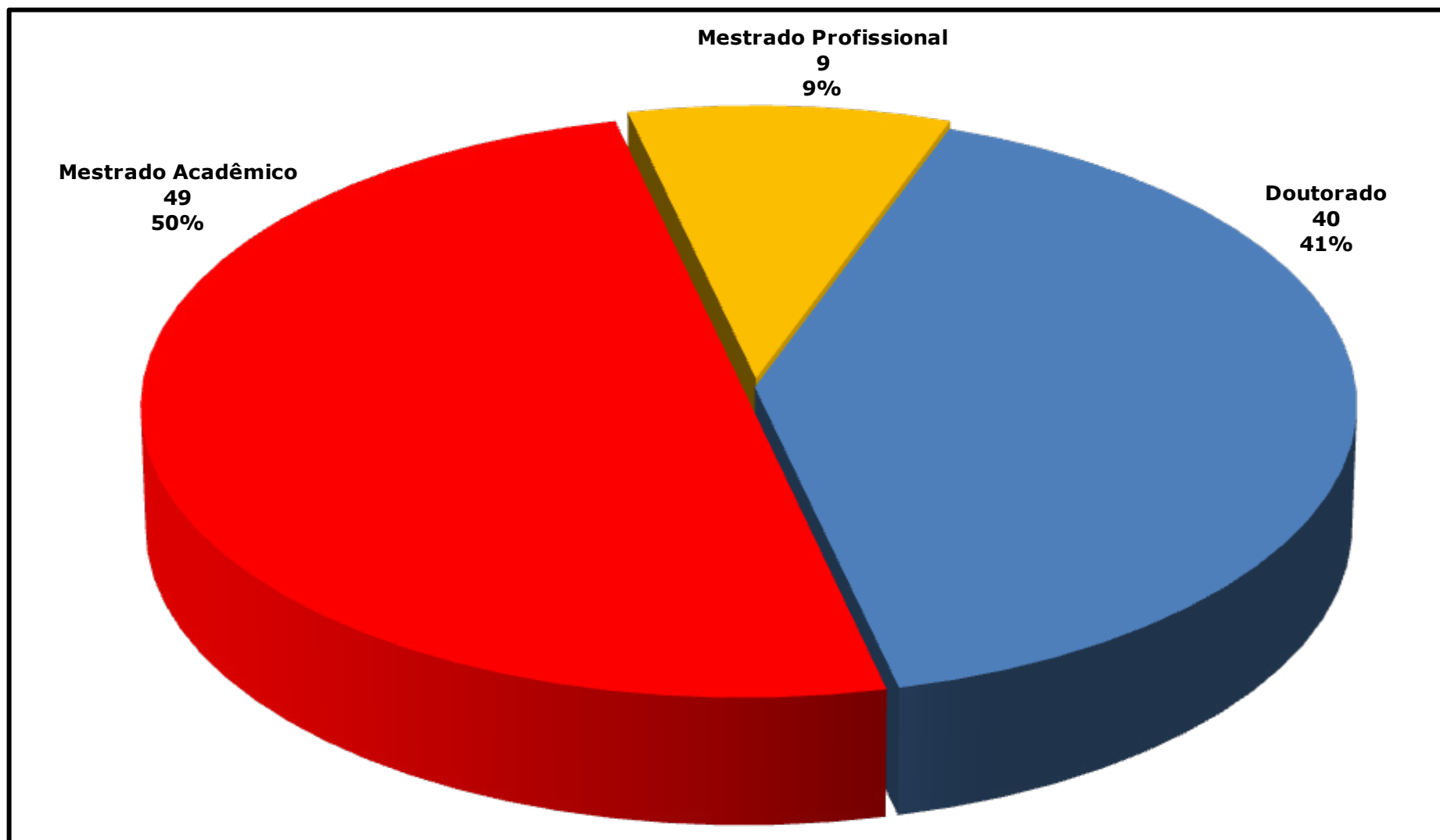

Fonte: Elaborado pela Coordenadoria de Planejamento e Gestão Estratégica-CPE, 2012.

Gráfico 9.3 – PARTICIPAÇÃO DOS MATRICULADOS NOS CURSOS DE PÓS-GRADUAÇÃO - 2009 A 2012

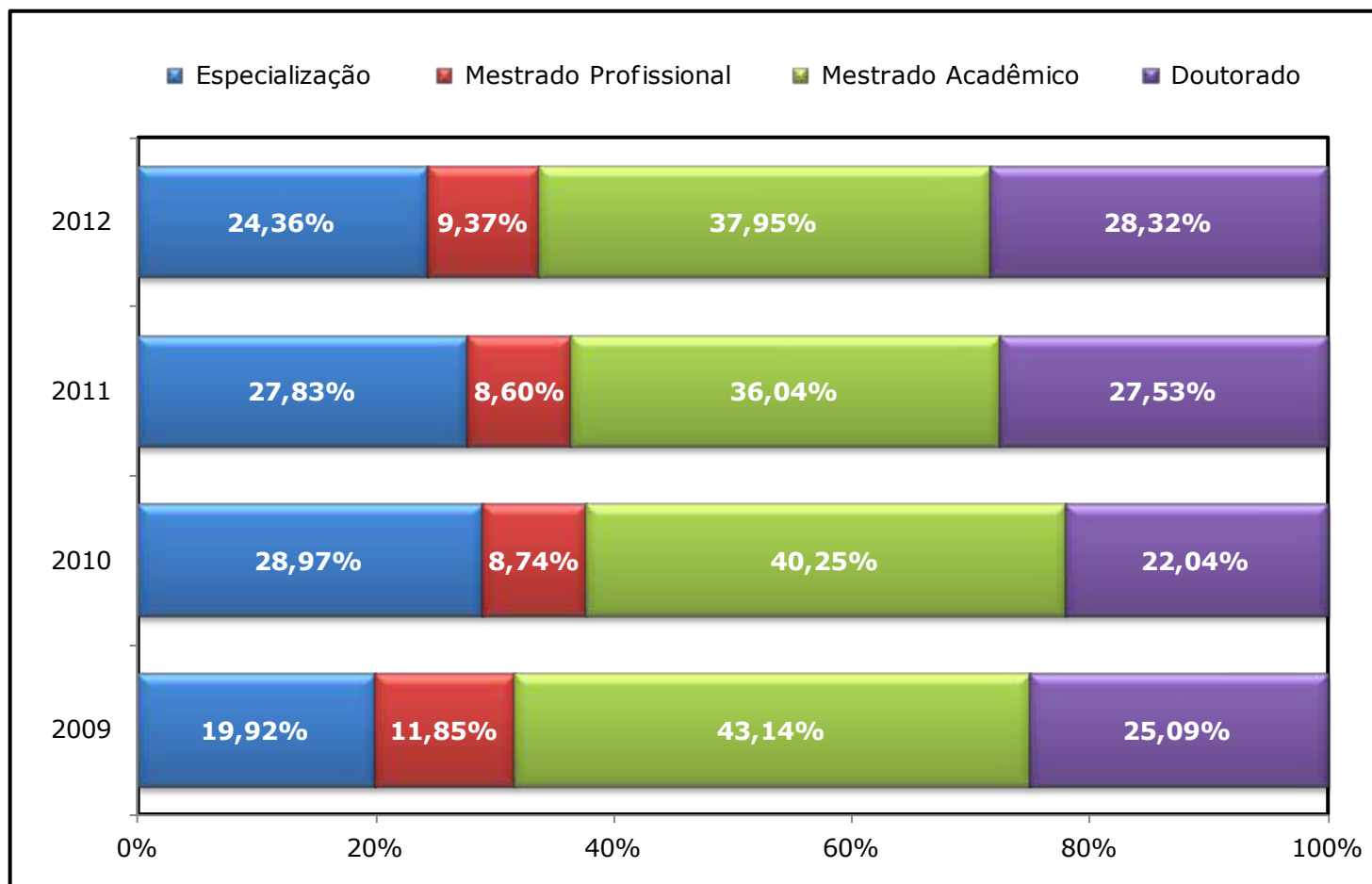

Fonte: Elaborado pela Coordenadoria de Planejamento e Gestão Estratégica-CPE, 2012.

Nota: Na especialização foram considerados alunos Matriculados nos cursos presenciais.

Vagas Ofertadas, Ingressantes, Matriculados e Concludentes por Curso - Doutorado

Tabela 9.4 - VAGAS OFERTADAS POR CURSOS - 2008 A 2012

UNIDADE ACADÊMICA/CURSO	2008	2009	2010	2011	2012
Centro de Ciências					
Bioquímica	12	15	21	19	20
Biotecnologia-RENORBIO-UECE/UFC/UFRPE/UFRN	-	-	-	100	150
Ciências da Computação	-	10	10	12	20
Ecologia e Recursos Naturais	9	16	8	14	16
Física	13	-	20	14	26
Geografia	-	9	10	11	16
Geologia	-	20	5	6	13
Matemática	-	-	-	10	20
Química	26	14	26	24	28
SUBTOTAL	60	84	100	210	309
Centro de Ciências Agrárias					
Agronomia-Fitotecnia	9	4	5	12	11
Agronomia-Solos e Nutrição de Plantas	-	-	-	10	9
Ciência e Tecnologia de Alimentos	-	5	5	5	5
Engenharia Agrícola	10	11	12	12	13
Engenharia de Pesca	15	10	8	10	5
Zootecnia-Curso Interinstitucional-UFRPE/UFPB/UFC	14	14	-	22	13
SUBTOTAL	48	44	30	71	56
Centro de Humanidades					
História	-	-	10	10	10
Letras	-	-	-	8	1
Linguística	15	15	29	23	26
Sociologia	-	15	13	15	18
SUBTOTAL	15	30	52	56	55

Fonte: PRPPG, 2012.

Tabela 9.4 - VAGAS OFERTADAS POR CURSOS - 2008 A 2012

UNIDADE ACADÊMICA/CURSO	2008	2009	2010	2011	2012
Centro de Tecnologia					
Engenharia Civil-Recursos Hídricos e Saneamento	-	12	18	33	29
Engenharia de Teleinformática	-	-	25	28	22
Engenharia de Transportes	-	-	-	4	2
Engenharia e Ciência de Materiais	8	20	6	9	9
Engenharia Elétrica	10	30	15	6	11
Engenharia Química	5	5	15	10	15
SUBTOTAL	23	67	79	90	88
Faculdade de Educação					
Educação	31	39	60	58	68
SUBTOTAL	31	39	60	58	68
Faculdade de Direito					
Direito (Direito e Desenvolvimento)	-	-	-	4	4
SUBTOTAL	-	-	-	4	4
FEAACS					
Economia	10	10	18	20	13
SUBTOTAL	10	10	18	20	13
FEOE					
Ciências Farmacêuticas	-	6	6	4	16
Desenvolvimento e Inovação Tecnológica em Medicamentos-Associação-UFRN/UFPB/UFPE/UFC	-	-	9	26	4
Enfermagem	13	-	18	21	33
Odontologia	-	7	9	9	10
SUBTOTAL	13	13	42	60	63

Fonte: PRPPG, 2012.

Tabela 9.4 - VAGAS OFERTADAS POR CURSOS - 2008 A 2012

UNIDADE ACADÊMICA/CURSO	2008	2009	2010	2011	2012
Faculdade de Medicina					
Ciências Médicas	7	9	17	15	12
Cirurgia	1	-	17	6	11
Farmacologia	16	19	20	29	31
Microbiologia Médica	-	8	8	6	9
Saúde Coletiva-Associação Ampla-UECE/UFC	12	-	25	31	8
SUBTOTAL	36	36	87	87	71
Instituto de Cultura e Arte					
Filosofia	-	-	-	-	20
SUBTOTAL	-	-	-	-	20
Instituto de Ciências do Mar					
Ciências Marinhas Tropicais	-	-	15	15	34
SUBTOTAL	-	-	15	15	34
PRPPG					
Desenvolvimento e Meio Ambiente - em Rede	-	-	14	10	12
SUBTOTAL	-	-	14	10	12
TOTAL	236	323	497	681	793

Fonte: PRPPG, 2012.

Tabela 9.5 - INGRESSANTES POR CURSOS - 2007 A 2012

UNIDADE ACADÊMICA/CURSO	2007	2008	2009	2010	2011	2012
Centro de Ciências						
Bioquímica	17	18	27	19	19	15
Biotecnologia-RENORBIO-UECE/UFC/UFRPE/UFRN	-	-	-	20	12	22
Ciências da Computação	4	8	11	10	12	16
Ecologia e Recursos Naturais	-	7	10	8	14	13
Física	11	21	13	26	15	23
Geografia	-	-	18	10	11	16
Geologia	-	-	6	13	6	12
Matemática	12	7	14	7	14	15
Química	13	24	12	26	24	28
SUBTOTAL	57	85	111	139	127	160
Centro de Ciências Agrárias						
Agronomia-Fitotecnia	8	9	6	7	8	10
Agronomia-Solos e Nutrição de Plantas	-	-	-	-	10	9
Ciência e Tecnologia de Alimentos	-	-	6	5	5	5
Engenharia Agrícola	-	10	13	16	12	13
Engenharia de Pesca	13	11	4	3	6	5
Zootecnia-Curso Interinstitucional-UFRPE/UFPB/UFC	6	14	14	18	16	9
SUBTOTAL	27	44	43	49	57	51
Centro de Humanidades						
História	-	-	-	9	10	10
Letras	-	-	-	-	4	1
Linguística	19	12	15	45	21	23
Sociologia	18	19	12	12	9	15
SUBTOTAL	37	31	27	66	44	49

Fonte: PRPPG, 2010. SIGAA, 2012.

Tabela 9.5 - INGRESSANTES POR CURSOS - 2007 A 2012

UNIDADE ACADÊMICA/CURSO	2007	2008	2009	2010	2011	2012
Centro de Tecnologia						
Engenharia Civil-Recursos Hídricos e Saneamento	27	12	14	16	29	13
Engenharia de Teleinformática	25	20	21	7	17	15
Engenharia de Transportes	-	-	-	-	3	2
Engenharia e Ciência de Materiais	-	5	6	6	10	8
Engenharia Elétrica	8	8	11	8	4	11
Engenharia Química	-	6	10	11	10	13
SUBTOTAL	60	51	62	48	73	62
Faculdade de Educação						
Educação	59	40	38	59	55	63
SUBTOTAL	59	40	38	59	55	63
Faculdade de Direito						
Direito (Direito e Desenvolvimento)	-	-	-	-	4	4
SUBTOTAL	-	-	-	-	4	4
FEAACS						
Economia	13	9	8	13	13	13
SUBTOTAL	13	9	8	13	13	13
FFOE						
Ciências Farmacêuticas	-	-	-	6	4	16
Desenvolvimento e Inovação Tecnológica em Medicamentos-Associação-UFRN/UFPB/UFPE/UFC	-	-	-	9	6	1
Enfermagem	8	18	15	17	29	23
Odontologia	-	-	9	9	6	9
SUBTOTAL	8	18	24	41	45	49

Fonte: PRPPG, 2010. SIGAA, 2012.

Tabela 9.5 - INGRESSANTES POR CURSOS - 2007 A 2012

UNIDADE ACADÊMICA/CURSO	2007	2008	2009	2010	2011	2012
Faculdade de Medicina						
Ciências Médicas	16	5	4	10	8	12
Cirurgia	14	1	7	14	6	11
Farmacologia	37	18	22	21	25	31
Microbiologia Médica	-	-	3	6	4	6
Saúde Coletiva-Associação Ampla-UECE/UFC	-	7	11	13	13	8
SUBTOTAL	67	31	47	64	56	68
Instituto de Cultura e Arte						
Filosofia	-	-	-	-	-	10
SUBTOTAL	-	-	-	-	-	10
Instituto de Ciências do Mar						
Ciências Marinhas Tropicais	-	15	17	13	14	28
SUBTOTAL	-	15	17	13	14	28
PRPPG						
Desenvolvimento e Meio Ambiente - em Rede	-	-	-	14	11	12
SUBTOTAL	-	-	-	14	11	12
TOTAL	328	324	377	506	499	569

Fonte: PRPPG, 2010. SIGAA, 2012.

Tabela 9.6 - MATRICULADOS POR CURSOS - 2008 A 2012

UNIDADE ACADÊMICA/CURSO	2008	2009	2010	2011	2012
Centro de Ciências					
Bioquímica	52	58	39	75	81
Biotecnologia-RENORBIO-UECE/UFC/UFRPE/UFRN	-	-	17	65	78
Ciências da Computação	20	27	25	35	46
Ecologia e Recursos Naturais	7	16	18	36	47
Física	52	60	55	84	99
Geografia	-	9	24	38	53
Geologia	-	6	13	25	37
Matemática	18	23	21	38	45
Química	65	71	50	87	106
SUBTOTAL	214	270	262	483	592
Centro de Ciências Agrárias					
Agronomia-Fitotecnia	28	29	24	31	35
Agronomia-Solos e Nutrição de Plantas	-	-	-	10	18
Ciência e Tecnologia de Alimentos	-	4	5	15	20
Engenharia Agrícola	10	21	24	48	57
Engenharia de Pesca	23	26	23	25	24
Zootecnia-Curso Interinstitucional-UFRPE/UFPB/UFC	30	39	30	55	61
SUBTOTAL	91	119	106	184	215
Centro de Humanidades					
História	-	-	8	20	30
Letras	-	-	-	4	5
Linguística	57	61	67	95	109
Sociologia	86	77	62	52	58
SUBTOTAL	143	138	137	171	202

Fonte: PRPPG, 2010. SIGAA, 2012.

Tabela 9.6 - MATRICULADOS POR CURSOS - 2008 A 2012

UNIDADE ACADÊMICA/CURSO	2008	2009	2010	2011	2012
Centro de Tecnologia					
Engenharia Civil-Recursos Hídricos	26	27	27	36	39
Engenharia Civil- Saneamento Ambiental	38	40	39	49	52
Engenharia de Teleinformática	56	63	51	75	80
Engenharia de Transportes	-	-	-	3	5
Engenharia e Ciência de Materiais	11	18	13	27	32
Engenharia Elétrica	9	19	14	31	39
Engenharia Química	6	13	8	38	50
SUBTOTAL	146	180	152	259	297
Faculdade de Educação					
Educação	159	169	188	227	253
SUBTOTAL	159	169	188	227	253
Faculdade de Direito					
Direito (Direito e Desenvolvimento)	-	-	4	4	8
SUBTOTAL	-	-	-	4	8
FEAACS					
Economia	17	30	24	39	48
SUBTOTAL	17	30	24	39	48
FFOE					
Ciências Farmacêuticas	-	-	3	10	26
Desenvolvimento e Inovação Tecnológica em Medicamentos-Associação-UFRN/UFPB/UFPE/UFC	-	-	5	15	14
Enfermagem	46	48	40	63	76
Odontologia	-	8	7	21	29
SUBTOTAL	46	56	55	109	145

Fonte: PRPPG, 2010. SIGAA, 2012.

Tabela 9.6 - MATRICULADOS POR CURSOS - 2008 A 2012

UNIDADE ACADÊMICA/CURSO	2008	2009	2010	2011	2012
Faculdade de Medicina					
Ciências Médicas	35	37	23	36	42
Cirurgia	22	25	24	35	43
Farmacologia	102	106	70	114	127
Microbiologia Médica	-	2	4	13	17
Saúde Coletiva-Associação Ampla-UECE/UFC	7	18	24	41	48
SUBTOTAL	166	188	145	239	277
Instituto de Cultura e Arte					
Filosofia	-	-	-	-	10
SUBTOTAL	-	-	-	-	10
Instituto de Ciências do Mar					
Ciências Marinhas Tropicais	12	29	27	54	82
SUBTOTAL	12	29	27	54	82
PRPPG					
Desenvolvimento e Meio Ambiente - em Rede	-	-	11	24	35
SUBTOTAL	-	-	11	24	35
TOTAL	994	1.179	1.107	1.793	2.164

Fonte: PRPPG, 2010. SIGAA, 2012.

Tabela 9.7 - CONCLUDENTES POR CURSOS - 2007 A 2012

UNIDADE ACADÊMICA/CURSO	2007	2008	2009	2010	2011	2012
Centro de Ciências						
Bioquímica	15	12	8	3	9	18
Biotecnologia-RENORBIO (UECE/UFC/UFRPE/UFRN)	-	-	-	3	15	13
Ciências da Computação	-	-	-	2	2	6
Ecologia e Recursos Naturais	-	-	-	-	-	4
Física	3	12	10	7	13	17
Geografia	-	-	-	-	1	9
Geologia	-	-	-	-	-	1
Matemática	5	4	1	-	5	8
Química	-	-	17	8	15	14
SUBTOTAL	23	28	36	23	60	90
Centro de Ciências Agrárias						
Agronomia - Fitotecnia	11	5	4	7	8	5
Agronomia - Solos e Nutrição de Plantas	-	-	-	-	-	-
Ciências e Tecnologia de Alimentos	-	-	-	-	-	1
Engenharia Agrícola	-	-	-	-	4	8
Engenharia de Pesca	-	-	1	3	5	5
Zootecnia Integrado - UFRPE/UFPB/UFC	3	4	5	6	5	8
SUBTOTAL	14	9	10	16	22	27
Centro de Humanidades						
Linguística	10	8	17	7	13	9
Sociologia	8	5	15	15	10	10
SUBTOTAL	18	13	32	22	23	19
Centro de Tecnologia						
Engenharia Civil-Recursos Hídricos e Saneamento Ambiental	7	10	6	4	10	14
Engenharia de Teleinformática	3	2	-	5	15	15
Engenharia de Transportes	-	-	-	-	-	-
Engenharia e Ciência de Materiais	-	-	-	2	4	1
Engenharia Elétrica	-	-	-	-	1	6
Engenharia Química	-	-	-	-	-	4
SUBTOTAL	10	12	6	11	30	40

Fonte: PRPPG, 2010. SIGAA, 2012.

Tabela 9.7 - CONCLUDENTES POR CURSOS - 2007 A 2012

Faculdade de Educação						
Educação	29	12	31	21	42	37
SUBTOTAL	29	12	31	21	42	37
Faculdade de Direito						
Direito (Direito e Desenvolvimento)	-	-	-	-	-	-
SUBTOTAL	-	-	-	-	-	-
FEAACS						
Economia	2	1	5	5	5	4
SUBTOTAL	2	1	5	5	5	4
Faculdade de Farmácia, Odontologia e Enfermagem						
Ciências Farmacêuticas	-	-	-	-	-	-
Enfermagem	10	15	10	7	20	11
Desenvolvimento e Inovação Tecnológica em Medicamentos-Associação Ampla (UFRN/UFPB/UFPE/UFC)	-	-	-	-	-	-
Odontologia	-	-	-	-	1	5
SUBTOTAL	10	15	10	7	21	16
Faculdade de Medicina						
Ciências Médicas	2	3	9	6	9	10
Cirurgia	3	2	4	4	3	4
Farmacologia	12	14	20	16	13	27
Microbiologia Médica	-	-	-	-	2	2
Saúde Coletiva-Curso Associação Ampla UECE/UFC	-	-	1	-	2	7
SUBTOTAL	17	19	34	26	29	50
Instituto de Ciências do Mar						
Ciências Marinhas Tropicais	-	-	-	-	-	10
SUBTOTAL	-	-	-	-	-	10
PRPPG						
Desenvolvimento e Meio Ambiente - em Rede	-	-	-	-	-	-
SUBTOTAL	-	-	-	-	-	-
TOTAL	123	109	164	131	232	293

Fonte: PRPPG, 2010. SIGAA, 2012.

Vagas Ofertadas, Ingressantes, Matriculados e Concludentes por Curso - Mestrados Acadêmicos e Profissional

Tabela 9.8 - VAGAS OFERTADAS POR CURSOS - 2008 A 2012

UNIDADE ACADÊMICA/CURSO	NÍVEL ¹	2008	2009	2010	2011	2012
Centro de Ciências						
Bioquímica	ME	15	17	23	22	29
Ciências da Computação	ME	-	21	-	29	40
Ecologia e Recursos Naturais	ME	16	16	16	20	20
Ensino de Ciências e Matemática - Profissional	MP	20	-	-	19	20
Física	ME	20	-	25	14	27
Geografia	ME	15	-	16	15	14
Geologia	ME	11	20	15	12	26
Matemática	ME	-	-	20	20	20
Matemática - Profissional em Rede	MP	-	-	-	30	80
Química*	ME	26	16	32	64	46
SUBTOTAL		123	90	147	245	322
Centro de Ciências Agrárias						
Agronomia - Fitotecnia	ME	11	10	3	22	18
Agronomia - Solos e Nutrição de Plantas	ME	18	19	24	18	25
Economia Rural	ME	15	15	12	17	17
Engenharia Agrícola	ME	25	10	14	23	29
Engenharia de Pesca	ME	15	15	15	15	15
Ciência e Tecnologia de Alimentos	ME	20	11	35	18	15
Zootecnia	ME	25	25	13	38	40
SUBTOTAL		129	105	116	151	159
Centro de Humanidades						
História	ME	15	15	15	15	15
Letras	ME	-	62	73	87	12
Linguística	ME	24	25	30	27	27
Psicologia	ME	27	47	22	21	24
Sociologia	ME	-	20	20	20	27
SUBTOTAL		66	169	160	170	105

Fonte: Plataforma de Integração de Dados das Instituições Federais de Ensino Superior – PINGIFES, 2007. PRPPG, 2012.

(1) PME - Mestrado; MP - Mestrado Profissional. (*) 2008 inclui alunos dos cursos de química orgânica e Inorgânica ambos extintos.

Tabela 9.8 - VAGAS OFERTADAS POR CURSOS - 2008 A 2012

UNIDADE ACADÊMICA/CURSO	NÍVEL¹	2008	2009	2010	2011	2012
Centro de Tecnologia						
Engenharia Civil-Recursos Hídricos e Saneamento Ambiental	ME	-	30	13	46	66
Engenharia Civil-Estruturas e Construção Civil	ME	12	14	12	20	26
Engenharia de Teleinformática	ME	-	-	40	72	77
Engenharia de Transportes	ME	20	-	24	24	24
Engenharia e Ciência de Materiais	ME	20	20	13	30	25
Engenharia Elétrica	ME	20	40	35	34	39
Engenharia Mecânica	ME	15	25	15	15	15
Engenharia Química	ME	15	15	22	20	21
Gestão de Recursos Hídricos - Profissional	MP	-	-	-	35	42
SUBTOTAL		102	144	174	296	335
Faculdade de Educação						
Educação	ME	44	45	91	74	69
SUBTOTAL		44	45	91	74	69
Faculdade de Direito						
Direito	ME	20	20	25	26	25
SUBTOTAL		20	20	25	26	25
FEAACS						
Administração e Controladoria	ME	-	36	20	13	20
Administração e Controladoria - Profissional	MP	60	-	-	40	60
Economia - Profissional	MP	40	-	-	70	116
Economia	ME	15	15	18	20	12
SUBTOTAL		115	51	38	143	208
FFOE						
Ciências Farmacêuticas	ME	-	10	10	10	21
Enfermagem	ME	18	-	27	47	34
Odontologia	ME	16	12	18	19	24
Saúde da Família - Profissional em Rede	MP	-	-	-	-	20
SUBTOTAL		34	22	55	76	99

Fonte: Plataforma de Integração de Dados das Instituições Federais de Ensino Superior – PINGIFES, 2007. PRPPG, 2012.

(1) ME - Mestrado; MP - Mestrado Profissional.

Tabela 9.8 - VAGAS OFERTADAS POR CURSOS - 2008 A 2012

UNIDADE ACADÊMICA/CURSO	NÍVEL¹	2008	2009	2010	2011	2012
Faculdade de Medicina						
Ciências Médicas	ME	15	9	21	28	17
Cirurgia	ME	24	-	37	23	23
Farmacologia	ME	20	27	28	32	28
Farmacologia Clínica - Profissional	MP	-	-	-	30	-
Microbiologia Médica	ME	11	15	12	15	16
Patologia	ME	15	17	25	30	18
Saúde Pública	ME	24	30	30	33	40
SUBTOTAL		109	98	153	191	142
Instituto de Cultura e Arte						
Comunicação	ME	10	21	10	12	14
Filosofia	ME	15	15	17	20	23
SUBTOTAL		25	36	27	32	37
Instituto de Ciências do Mar						
Ciências Marinhas Tropicais	ME	-	-	20	20	26
SUBTOTAL		-	-	20	20	26
Campus do Cariri						
Desenvolvimento Regional Sustentável	ME	-	-	-	20	20
SUBTOTAL		-	-	-	20	20
Campus de Sobral						
Biotecnologia	ME	10	13	14	20	12
Saúde da Família	ME	-	12	15	15	15
SUBTOTAL		10	25	29	35	27
PRPPG						
Avaliação de Políticas Públicas - Profissional	MP	30	-	-	30	25
Desenvolvimento e Meio Ambiente	ME	-	-	20	29	20
Logística e Pesquisa Operacional	ME	18	43	25	20	17
Políticas Públicas e Gestão da Educação Superior - Profissional	MP	-	-	-	20	30
SUBTOTAL		48	43	45	99	92
TOTAL GERAL		825	848	1.080	1.578	1.666

Fonte: Plataforma de Integração de Dados das Instituições Federais de Ensino Superior – PINGIFES, 2007. PRPPG, 2012.

(1) ME - Mestrado; MP - Mestrado Profissional.

Tabela 9.9 - INGRESSANTES POR CURSOS - 2007 A 2012

UNIDADE ACADÊMICA/CURSO	NÍVEL¹	2007	2008	2009	2010	2011	2012
Centro de Ciências							
Bioquímica	ME	15	19	33	26	22	20
Ciências da Computação	ME	19	21	24	32	29	33
Ecologia e Recursos Naturais	ME	-	16	13	15	18	15
Ensino de Ciências e Matemática - Profissional	MP	-	20	20	19	19	20
Física	ME	11	22	7	22	16	14
Geografia	ME	19	14	14	11	15	14
Geologia	ME	20	12	10	16	6	15
Matemática	ME	18	21	22	20	19	14
Matemática - Profissional em Rede	MP	-	-	22	-	30	80
Química*	ME	31	32	-	43	55	46
SUBTOTAL		133	177	165	204	229	271
Centro de Ciências Agrárias							
Agronomia - Fitotecnia	ME	10	9	13	14	16	15
Agronomia - Solos e Nutrição de Plantas	ME	14	17	16	30	18	22
Economia Rural	ME	16	16	12	12	16	17
Engenharia Agrícola	ME	13	19	17	21	22	27
Engenharia de Pesca	ME	14	13	7	7	7	15
Ciência e Tecnologia de Alimentos	ME	35	18	12	17	19	15
Zootecnia	ME	20	19	21	19	22	19
SUBTOTAL		122	111	98	120	120	130
Centro de Humanidades							
História	ME	15	17	16	-	10	15
Letras	ME	29	13	24	9	20	12
Linguística	ME	37	27	25	16	20	20
Psicologia	ME	21	18	23	22	21	24
Sociologia	ME	23	22	18	22	20	27
SUBTOTAL		125	97	106	69	91	98

Fonte: Plataforma de Integração de Dados das Instituições Federais de Ensino Superior – PINGIFES, 2007. SIGAA, 2011. PRPPG, 2012.

(1) ME - Mestrado; MP - Mestrado Profissional. (*) De 2007 a 2008 inclui alunos dos cursos de química orgânica e Inorgânica ambos extintos.

Tabela 9.9 - INGRESSANTES POR CURSOS - 2007 A 2012

UNIDADE ACADÊMICA/CURSO	NÍVEL¹	2007	2008	2009	2010	2011	2012
Centro de Tecnologia							
Engenharia Civil-Recursos Hídricos e Saneamento Ambiental	ME	29	20	28	10	37	38
Engenharia Civil-Estruturas e Construção Civil	ME	-	11	13	14	15	19
Engenharia de Teleinformática	ME	25	37	39	11	31	26
Engenharia de Transportes	ME	16	18	20	10	20	11
Engenharia e Ciência de Materiais	ME	11	12	11	14	27	19
Engenharia Elétrica	ME	45	38	31	12	25	35
Engenharia Mecânica	ME	6	6	6	34	12	15
Engenharia Química	ME	19	19	15	12	18	21
Gestão de Recursos Hídricos - Profissional	MP	-	-	-	23	34	42
SUBTOTAL		151	161	163	140	219	226
Faculdade de Educação							
Educação	ME	46	44	45	85	64	63
SUBTOTAL		46	44	45	85	64	63
Faculdade de Direito							
Direito	ME	18	20	22	23	26	25
SUBTOTAL		18	20	22	23	26	25
FEAACS							
Administração e Controladoria	ME	-	-	16	20	13	16
Administração e Controladoria - Profissional	MP	57	60	39	33	31	57
Economia - Profissional	MP	63	108	64	112	69	107
Economia	ME	11	11	13	18	14	12
SUBTOTAL		131	179	132	183	127	192
FFOE							
Ciências Farmacêuticas	ME	16	-	1	8	10	15
Enfermagem	ME	2	20	23	27	37	34
Odontologia	ME	26	16	7	13	19	22
Saúde da Família - Profissional em Rede	MP	-	-	-	-	-	20
SUBTOTAL		44	36	31	48	66	91

Fonte: SIGAA, 2011. PRPPG, 2012. (1) ME - Mestrado; MP - Mestrado Profissional.

Tabela 9.9 - INGRESSANTES POR CURSOS - 2007 A 2012

UNIDADE ACADÊMICA/CURSO	NÍVEL¹	2007	2008	2009	2010	2011	2012
Faculdade de Medicina							
Ciências Médicas	ME	-	11	9	14	19	17
Cirurgia	ME	19	24	16	25	23	23
Farmacologia	ME	36	20	27	25	30	28
Farmacologia Clínica - Profissional	MP	7	20	16	36	22	-
Microbiologia Médica	ME	10	10	9	12	10	12
Patologia	ME	14	10	44	16	21	18
Saúde Pública	ME	45	24	29	28	36	40
Toco - Ginecologia (extinto)	ME	19	-	-	-	-	-
SUBTOTAL		150	119	150	156	161	138
Instituto de Cultura e Arte							
Comunicação	ME	-	10	10	10	11	14
Filosofia	ME	19	15	14	13	19	23
SUBTOTAL		19	25	24	23	30	37
Instituto de Ciências do Mar							
Ciências Marinhas Tropicais	ME	18	19	14	14	21	19
SUBTOTAL		18	19	14	14	21	19
Campus do Cariri							
Desenvolvimento Regional Sustentável	ME	-	-	-	-	20	18
SUBTOTAL		-	-	-	-	20	18
Campus de Sobral							
Biotecnologia	ME	-	12	12	15	16	12
Saúde da Família	ME	-	-	-	12	18	15
SUBTOTAL		-	12	12	27	34	27
PRPPG							
Avaliação de Políticas Públicas - Profissional	MP	-	26	23	29	30	25
Desenvolvimento e Meio Ambiente	ME	20	21	19	19	29	17
Logística e Pesquisa Operacional	ME	16	17	18	23	12	17
Políticas Públicas e Gestão da Educação Superior - Profissional	MP	26	15	15	15	20	30
Tecnologia da Informação - EAD (extinto)	MP	8	-	-	-	-	-
SUBTOTAL		70	79	75	86	91	89
TOTAL GERAL		1.027	1.079	1.037	1.178	1.299	1.424

Fonte: SIGAA, 2011. PRPPG, 2012. (1) ME - Mestrado; MP - Mestrado Profissional.

Tabela 9.10 - MATRICULADOS POR CURSOS - 2007 A 2012

UNIDADE ACADÊMICA/CURSO	NÍVEL¹	2007	2008	2009	2010	2011	2012
Centro de Ciências							
Bioquímica	ME	41	35	50	60	52	59
Ciências da Computação	ME	49	42	57	54	67	89
Ecologia e Recursos Naturais	ME	-	16	28	39	37	46
Ensino de Ciências e Matemática - Profissional	MP	-	20	20	47	58	60
Física	ME	36	34	35	41	41	47
Geografia	ME	45	27	25	25	39	44
Geologia	ME	46	28	37	32	24	34
Matemática	ME	55	36	38	50	42	41
Matemática - Profissional em Rede	MP	-	-	-	-	30	110
Química*	ME	73	53	58	67	96	122
SUBTOTAL		345	291	348	415	486	652
Centro de Ciências Agrárias							
Agronomia - Fitotecnia	ME	53	22	24	25	40	43
Agronomia - Solos e Nutrição de Plantas	ME	38	32	33	38	46	62
Economia Rural	ME	38	32	42	28	31	42
Engenharia Agrícola	ME	29	44	41	44	49	73
Engenharia de Pesca	ME	37	27	31	22	16	27
Ciência e Tecnologia de Alimentos	ME	83	42	12	34	37	45
Zootecnia	ME	44	41	55	55	57	63
SUBTOTAL		322	240	238	246	276	355
Centro de Humanidades							
História	ME	59	30	46	16	25	34
Letras	ME	72	49	50	31	59	53
Linguística	ME	76	65	81	63	44	48
Psicologia	ME	53	46	61	53	50	66
Sociologia	ME	76	60	63	45	50	67
SUBTOTAL		336	250	301	208	228	268

Fonte: SIGAA, 2011. PRPPG, 2012. (1) ME - Mestrado; MP - Mestrado Profissional. (*) De 2007 a 2008 inclui alunos dos cursos de química orgânica e Inorgânica ambos extintos.

Tabela 9.10 - MATRICULADOS POR CURSOS - 2007 A 2012

UNIDADE ACADÊMICA/CURSO	NÍVEL¹	2007	2008	2009	2010	2011	2012
Centro de Tecnologia							
Engenharia Civil-Recursos Hídricos e Saneamento Ambiental	ME	82	59	64	27	72	89
Engenharia Civil-Estruturas e Construção Civil	ME	-	11	22	41	33	45
Engenharia de Teleinformática	ME	93	54	72	20	67	72
Engenharia de Transportes	ME	43	32	45	57	42	34
Engenharia e Ciência de Materiais	ME	30	27	23	36	34	48
Engenharia Elétrica	ME	64	54	60	23	74	82
Engenharia Mecânica	ME	6	11	17	74	20	33
Engenharia Química	ME	37	30	41	13	40	54
Gestão de Recursos Hídricos - Profissional	MP	-	-	-	31	34	34
SUBTOTAL		355	278	344	322	416	491
Faculdade de Educação							
Educação	ME	127	115	95	161	193	205
SUBTOTAL		127	115	95	161	193	205
Faculdade de Direito							
Direito	ME	69	45	52	57	63	68
SUBTOTAL		69	45	52	57	63	68
FEAACS							
Administração e Controladoria	ME	-	-	16	29	40	46
Administração e Controladoria - Profissional	MP	184	170	193	49	74	112
Economia - Profissional	MP	167	182	211	204	192	251
Economia	ME	32	28	33	21	35	36
SUBTOTAL		383	380	453	303	341	445
FFOE							
Ciências Farmacêuticas	ME	39	14	15	9	19	26
Enfermagem	ME	49	42	-	54	65	78
Odontologia	ME	51	46	50	37	33	53
Saúde da Família - Profissional em Rede	MP	-	-	45	-	-	20
SUBTOTAL		139	102	110	100	117	177

Fonte: SIGAA, 2011. PRPPG, 2012. (1) ME - Mestrado; MP - Mestrado Profissional.

Tabela 9.10 - MATRICULADOS POR CURSOS - 2007 A 2012

UNIDADE ACADÊMICA/CURSO	NÍVEL ¹	2007	2008	2009	2010	2011	2012
Faculdade de Medicina							
Ciências Médicas	ME	3	10	19	28	42	49
Cirurgia	ME	48	51	54	69	62	72
Farmacologia	ME	87	64	70	68	71	78
Farmacologia Clínica - Profissional	MP	26	35	28	56	70	45
Microbiologia Médica	ME	21	12	11	21	25	30
Patologia	ME	40	22	30	32	45	51
Saúde Pública	ME	59	58	80	72	84	102
Toco - Ginecologia(Extinto)	ME	35	16	6	-	-	-
SUBTOTAL		319	268	298	346	399	427
Instituto de Cultura e Arte							
Comunicação	ME	-	10	20	20	21	33
Filosofia	ME	50	41	48	35	43	57
SUBTOTAL		50	51	68	55	64	90
Instituto de Ciências do Mar							
Ciências Marinhas Tropicais	ME	52	36	47	34	39	53
SUBTOTAL		52	36	47	34	39	53
Campus do Cariri							
Desenvolvimento Regional Sustentável	ME	-	-	-	-	20	38
SUBTOTAL		-	-	-	-	20	38
Campus de Sobral							
Biotecnologia	ME	-	12	22	33	34	42
Saúde da Família	ME	-	-	-	11	30	44
SUBTOTAL		-	12	22	44	64	86
PRPPG							
Avaliação de Políticas Públicas - Profissional	MP	39	25	53	48	61	84
Desenvolvimento e Meio Ambiente	ME	54	41	58	43	60	66
Logística e Pesquisa Operacional	ME	33	29	45	44	39	47
Políticas Públicas e Gestão da Educação Superior - Profissional	MP	28	38	52	34	41	64
Tecnologia da Informação - EAD	MP	24	-	-	1	-	-
SUBTOTAL		178	133	208	170	201	261
TOTAL GERAL		2.675	2.201	2.584	2.461	2.907	3.616

Fonte: SIGAA, 2011. PRPPG, 2012. (1) ME - Mestrado; MP - Mestrado Profissional.

Tabela 9.11 - CONCLUDENTES POR CURSOS - 2007 A 2012

UNIDADE ACADÊMICA/CURSO	NÍVEL¹	2007	2008	2009	2010	2011	2012
Centro de Ciências							
Bioquímica	ME	18	13	11	1	18	27
Ciências da Computação	ME	4	8	13	4	20	24
Ecologia e Recursos Naturais	ME	-	-	-	3	12	15
Ensino de Ciências e Matemática - Profissional	MP	-	-	-	-	17	25
Física	ME	5	12	13	13	11	17
Geografia	ME	12	12	11	12	15	13
Geologia	ME	8	12	14	9	9	12
Matemática	ME	15	10	10	9	20	10
Matemática - Profissional em Rede	MP	-	-	-	-	-	-
Química	ME	-	-	10	16	18	37
SUBTOTAL		62	67	82	67	140	180
Centro de Ciências Agrárias							
Agronomia - Fitotecnia	ME	11	7	14	5	6	16
Agronomia - Solos e Nutrição de Plantas	ME	9	6	9	5	18	22
Ciência e Tecnologia de Alimentos	ME	-	16	22	14	12	17
Economia Rural	ME	8	3	14	9	10	13
Engenharia Agrícola	ME	-	17	16	14	16	23
Engenharia de Pesca	ME	10	7	8	11	7	6
Zootecnia	ME	13	17	17	20	16	21
SUBTOTAL		51	73	100	78	85	118
Centro de Humanidades							
História	ME	18	19	13	16	15	13
Letras	ME	27	11	20	16	16	22
Linguística	ME	22	14	38	19	25	15
Psicologia	ME	12	23	19	18	18	22
Sociologia	ME	11	3	28	15	18	21
SUBTOTAL		90	70	118	84	92	93

Fonte: SIGAA, 2011. PRPPG, 2012(1) ME - Mestrado; MP - Mestrado Profissional.

Tabela 9.11 - CONCLUDENTES POR CURSOS - 2007 A 2012

UNIDADE ACADÊMICA/CURSO	NÍVEL¹	2007	2008	2009	2010	2011	2012
Centro de Tecnologia							
Engenharia Civil - Recursos Hídricos e Saneamento Ambiental	ME	20	21	9	9	26	13
Engenharia Civil - Estruturas e Construção Civil	ME	-	-	11	6	8	11
Engenharia de Teleinformática	ME	23	2	7	29	17	22
Engenharia de Transportes	ME	-	9	12	4	8	9
Engenharia e Ciência de Materiais	ME	5	5	9	5	8	5
Engenharia Elétrica	ME	15	15	8	10	16	24
Engenharia Mecânica	ME	-	-	5	3	6	11
Engenharia Química	ME	7	8	7	18	12	20
Gestão de Recursos Hídricos - Profissional	MP	-	-	-	-	-	-
SUBTOTAL		70	60	68	84	101	115
Faculdade de Educação							
Educação	ME	38	13	28	19	53	73
SUBTOTAL		38	13	28	19	53	73
Faculdade de Direito							
Direito	ME	-	17	12	16	21	17
SUBTOTAL		-	17	12	16	21	17
FEAACS							
Administração e Controladoria	ME	-	-	43	45	17	18
Administração e Controladoria - Profissional	MP	19	46	-	45	26	23
Economia - Profissional	MP	30	24	32	65	48	111
Economia	ME	6	16	10	9	8	13
SUBTOTAL		55	86	85	164	99	165
Faculdade de Farmácia, Odontologia e Enfermagem							
Ciências Farmacêuticas	ME	-	-	13	-	1	8
Enfermagem	ME	19	19	22	11	26	27
Odontologia	ME	12	12	15	12	6	17
Saúde da Família - Profissional em Rede	MP	-	-	-	-	-	-
SUBTOTAL		31	31	50	23	33	52

Fonte: SIGAA, 2011. PRPPG, 2012. (1) ME - Mestrado; MP - Mestrado Profissional.

Tabela 9.11 - CONCLUDENTES POR CURSOS - 2007 A 2012

UNIDADE ACADÊMICA/CURSO	NÍVEL ¹	2007	2008	2009	2010	2011	2012
Faculdade de Medicina							
Ciências Médicas	ME	-	-	1	4	8	11
Cirurgia	ME	10	4	10	17	8	15
Farmacologia	ME	10	26	28	22	27	26
Farmacologia - Profissional	MP	2	-	3	3	10	4
Microbiologia Médica	ME	6	4	4	4	10	14
Patologia	ME	4	9	9	4	12	16
Saúde Pública	ME	1	12	27	6	23	32
SUBTOTAL		33	55	82	60	98	118
Instituto de Cultura e Arte							
Comunicação	ME	-	-	1	8	9	9
Filosofia	ME	13	14	16	3	14	17
SUBTOTAL		13	14	17	11	23	26
Instituto de Ciências do Mar							
Ciências Marinhas Tropicais	ME	16	14	16	16	10	15
SUBTOTAL		16	14	16	16	10	15
Campus do Cariri							
Desenvolvimento Regional Sustentável	ME	-	-	-	-	-	-
SUBTOTAL		-	-	-	-	-	-
Campus de Sobral							
Biotecnologia	ME	-	-	-	6	11	14
Saúde da Família	ME	-	-	-	-	-	12
SUBTOTAL		-	-	-	6	11	26
PRPPG							
Avaliação de Políticas Públicas - Profissional	MP	9	15	12	19	19	17
Desenvolvimento e Meio Ambiente	ME	17	12	20	17	19	18
Logística e Pesquisa Operacional	ME	1	3	13	5	11	19
Políticas Públicas e Gestão da Educação Superior - Profissional	MP	-	-	17	8	11	19
SUBTOTAL		27	30	62	49	60	73
TOTAL		486	530	720	677	826	1.071

Fonte: SIGAA, 2011. PRPPG, 2012. (1) ME - Mestrado; MP - Mestrado Profissional.

Vagas Ofertadas, Ingressantes, Matriculados e Concludentes por Curso - Especialização

Tabela 9.12 - MATRICULADOS E VAGAS OFERTADAS - 2011

ANO	CURSOS	REGIME	VAGAS OFERTADAS	MATRICULADOS
2011	Ep003 - Enfermagem Neonatal	Semestral	35	36
	EP004 - Especialização em Psicopedagogia	Semestral	-	44
	Ep014 - Saúde da Família: Um Enfoque na Cultura Local	Semestral	-	1.000
	Ep015 - Gestão de Sistemas e Serviços de Saúde	Semestral	-	1
	Ep017 - Controladoria	Semestral	44	33
	Ep018 - Auditoria	Semestral	40	40
	Ep020 - Administração da Qualidade	Semestral	-	27
	Ep021 - Administração de Recursos Humanos	Semestral	-	34
	Ep027 - Estratégia e Gestão Empresarial	Semestral	45	43
	Ep028 - Hematologia Clínica	Semestral	44	46
	Ep030 - Tecnologias da Informação	Semestral	62	55
	Ep035 - Endodontia	Semestral	-	12
	Ep044 - Gerência Executiva de Marketing	Semestral	-	35
	Ep049 - Desenvolvimento Infantil	Semestral	-	23
	Ep057 - Ensino de Química	Semestral	30	25
	Ep061 - Teorias da Comunicação e da Imagem	Semestral	-	39
	Ep066 - Auditoria para Profissionais da Saúde	Semestral	-	19
	Ep074 - Gestão Hospitalar e de Organizações de Saúde	Semestral	-	20
	Ep079 - Implantodontia	Semestral	12	12
	Ep080 - Cardiologia	Semestral	30	18
	Ep082 - Controladoria Governamental	Semestral	-	19
	Ep087 - Docência do Ensino Superior	Semestral	-	31
	Ep088 - Ensino de Física	Semestral	-	13
Ep090 - Psicomotricidade Clínica	Semestral	38	29	
Ep093 - Gestão Escolar (a Distância)	Semestral	-	1.267	
Ep094 - Mídias na Educação (a Distância)	Semestral	600	257	
SUBTOTAL			980	3.178

Fonte: SIGAA, 2011.

Nota: O Curso de Educação Especial na modalidade a distância, na formação de professores da rede de ensino de 420 municípios de varias partes do País é realizado pela UFC em convênio com o Ministério da educação/Fundo Nacional de Desenvolvimento da Educação (FNDE), no âmbito da Universidade Aberta do Brasil (UAB).

Tabela 9.12 - MATRICULADOS E VAGAS OFERTADAS - 2011

ANO	CURSOS	REGIME	VAGAS OFERTADAS	MATRICULADOS
2011	Ep095 - MBA Executivo em Negócios Financeiros (a Distância)	Semestral	-	515
	Ep097 - MBA Executivo em Operações de Serviços (a Distância)	Semestral	-	291
	Ep101 - Estudos de Tradução	Semestral	-	17
	Ep108 - Paleontologia e Geologia Histórica	Semestral	-	21
	Ep103 - Educação Especial: Formação Continuada para Professores em Atendimento Educacional Especializado - AEE (a Distância)	Semestral	-	3.106
	Ep106 - Ortodontia	Semestral	-	11
	Ep107 - Educação para as Profissões da Saúde	Semestral	25	49
	Ep109 - Gestão Social	Semestral	-	22
	Ep110 - Biomedicina do Exercício do Esporte	Semestral	-	25
	Ep111 - Educação Física Escolar	Semestral	-	41
	Ep113 - Educação Infantil	Semestral	-	112
	Ep115 - Gestão de Trânsito e Transportes Urbanos	Semestral	50	100
	Ep118 - Gestão de Compras e Suprimentos	Semestral	-	27
	Ep119 - Direito Público	Semestral	-	36
	Ep120 - Administração Financeira	Semestral	33	28
	Ep121 - Ensino de Filosofia	Semestral	25	25
	Ep122 - Especialização em Educação Continuada de Jovens e Adultos (EJA) para Prof. do Sistema Prisional	Semestral	120	121
	Ep124 - Especialização em Coordenação Pedagógica	Semestral	-	440
	Ep128 - Elaboração, Monitoramento e Avaliação de Políticas Públicas	Semestral	40	13
Ep129 - Especialização em Educação do Campo - Saberes da Terra	Semestral	-	33	
Ep130 - Assessoria Executiva e Gestão Pública e Privada	Semestral	45	45	
Ep131 - Indústria Farmacêutica	Semestral	31	34	
SUBTOTAL			369	5.112
TOTAL			1.349	8.297

Fonte: SIGAA, 2011.

Notas: 1. O Curso de Educação Especial na modalidade a distância, na formação de professores da rede de ensino de 420 municípios de varias partes do País é realizado pela UFC em convênio com o Ministério da educação/Fundo Nacional de Desenvolvimento da Educação (FNDE), no âmbito da Universidade Aberta do Brasil (UAB). 2. O total geral inclui sete cursos que tiveram apenas 1 aluno matriculado, onde seus nomes não consta na tabela.

Tabela 9.13 - MATRICULADOS E VAGAS OFERTADAS - 2012

ANO	CURSOS	REGIME	VAGAS OFERTADAS	MATRICULADOS
2012	Ep003 - Enfermagem Neonatal	Semestral	-	35
	EP011 - Especialização em Estudos Literários e Culturais	Semestral	-	1
	Ep015 - Gestão de Sistemas e Serviços de Saúde	Semestral	90	134
	Ep016 - Especialização em Contabilidade e Planejamento Tributário	Semestral	50	39
	Ep017 - Controladoria	Semestral	45	43
	Ep018 - Auditoria	Semestral	40	24
	Ep020 - Administração da Qualidade	Semestral	40	40
	Ep021 - Administração de Recursos Humanos	Semestral	36	35
	Ep028 - Hematologia Clínica	Semestral	40	79
	Ep030 - Tecnologias da Informação	Semestral	-	54
	Ep035 - Endodontia	Semestral	12	-
	Ep057 - Ensino de Química	Semestral	-	23
	Ep074 - Gestão Hospitalar e de Organizações de Saúde	Semestral	42	29
	Ep075 - Especialização em Análises Clínicas	Semestral	30	30
	Ep079 - Especialização em Implantodontia	Semestral	-	12
	Ep080 - Cardiologia	Semestral	30	23
	Ep088 - Ensino de Física	Semestral	60	38
	Ep090 - Psicomotricidade Clínica	Semestral	-	28
Ep093 - Gestão Escolar (a Distância)	Semestral	-	1	
Ep094 - Mídias na Educação (a Distância)	Semestral	205	204	
Ep101 - Estudos de Tradução	Semestral	40	21	
Ep108 - Paleontologia e Geologia Histórica	Semestral	44	15	
SUBTOTAL			804	908

Fonte: PRPPG, 2012.

Tabela 9.13 - MATRICULADOS E VAGAS OFERTADAS - 2012

ANO	CURSOS	REGIME	VAGAS OFERTADAS	MATRICULADOS
	Ep106 - Ortodontia	Semestral	-	11
	Ep107 - Especialização em Educação para as Profissões da Saúde	Semestral	28	54
	Ep110 - Biomedicina do Exercício do Esporte	Semestral	30	20
	Ep111 - Educação Física Escolar	Semestral	-	41
	Ep113 - Educação Infantil	Semestral	-	73
	Ep114 - Tecnologias Aplicadas ao Tratamento, Recuperação e Gestão da Informação	Semestral	45	40
	Ep115 - Gestão de Trânsito e Transportes Urbanos	Semestral	-	49
	Ep119 - Direito Público	Semestral	44	37
	Ep120 - Administração Financeira	Semestral	-	27
	Ep121 - Ensino de Filosofia	Semestral	-	23
2012	Ep122 - Especialização em Educação Continuada de Jovens e Adultos (EJA) para Prof. do Sistema Prisional	Semestral	-	121
	Ep124 - Coordenação Pedagógica	Semestral	-	440
	Ep126 - Engenharia de Campo - SMS	Semestral	35	30
	Ep127 - Engenharia de Campo - Construção e Montagem	Semestral	35	30
	Ep128 - Elaboração, Monitoramento e Avaliação de Políticas Públicas	Semestral	-	12
	Ep129 - Educação do Campo - Saberes da Terra	Semestral	-	37
	Ep130 - Assessoria Executiva e Gestão Pública e Privada	Semestral	-	45
	Ep131 - Industria Farmacêutica	Semestral	-	31
	Ep133 - Desenvolvimento Sustentável do Semiárido e Educação do Campo - Residencia Agraria	Semestral	40	36
	Ep134 - Pesquisa e Inovação em Saúde da Família, Ministrado com EAD Online	Semestral	600	177
SUBTOTAL			857	1.334
TOTAL			1.661	2.242

Fonte: PRPPG, 2012.

Nota: A série histórica está disponível no anuário 2012/2011.

Tabela 9.14 - DOUTORADOS - CONCEITOS OBTIDOS - 1998 A 2009

UNIDADE ACADÊMICA/CURSO	ANO DE INÍCIO	CONCEITO CAPES - TRIÊNIOS			
		2001	2004	2007	2010
		98/00	01/03	04/06	07/09
Centro de Ciências					
Bioquímica	1993	4	4	5	5
Biotecnologia-RENORBIO (UECE/UFC/UFRPE/UFRN)	2010	-	-	5	5
Ciências da Computação	2005	-	4	4	4
Ecologia e Recursos Naturais	2008	-	-	4	4
Física	1989	6	6	6	6
Geografia	2009	-	-	4	4
Geologia	2009	-	-	4	4
Matemática	1995	5	5	5	5
Química	2009	-	-	5	5
Centro de Ciências Agrárias					
Agronomia - Fitotecnia	1994	4	4	4	4
Agronomia - Solos e Nutrição de Plantas	2010	-	-	-	4
Ciências e Tecnologia de Alimentos	2009	-	-	4	4
Engenharia Agrícola	2008	-	-	4	4
Engenharia de Pesca	2007	-	4	4	4
Zootecnia Integrado - UFRPE/UFPB/UFC	1999	3	4	5	5
Centro de Humanidades					
História	2010	-	-	-	4
Letras	2010	-	-	-	4
Linguística	2003	4	5	5	4
Sociologia	1994	5	5	4	5
Centro de Tecnologia					
Engenharia Civil-Recursos Hídricos e Saneamento Ambiental	1995	5	4	5	5
Engenharia de Teleinformática	2006	-	4	4	5
Engenharia de Transportes	2010	-	-	-	4
Engenharia e Ciência de Materiais	2007	-	4	4	4
Engenharia Elétrica	2007	-	4	4	4
Engenharia Química	2008	-	-	4	5

Fonte: Pró-Reitoria de Pesquisa e Pós-Graduação, 2011.

Nota: A avaliação CAPES, foi bienal até 1999. A partir do ano 2000, passou a ser trienal.

Tabela 9.14 - DOUTORADOS - CONCEITOS OBTIDOS - 1998 A 2009

UNIDADE ACADÊMICA/CURSO	ANO DE INÍCIO	CONCEITO CAPES - TRIÊNIOS			
		2001	2004	2007	2010
		98/00	01/03	04/06	07/09
Faculdade de Educação					
Educação	1994	4	4	4	4
Faculdade de Direito					
Direito (Direito e Desenvolvimento)	2010	-	-	-	4
FEAACS					
Economia	2000	4	5	4	4
Faculdade de Farmácia, Odontologia e Enfermagem					
Ciências Farmacêuticas	2010	-	-	-	4
Enfermagem	1998	4	4	4	5
Desenvolvimento e Inovação Tecnológica em Medicamentos-Associação Ampla (UFRN/UFPB/UFPE/UFC)	2010	-	-	-	4
Odontologia	2009	-	-	4	4
Faculdade de Medicina					
Ciências Médicas	2005	-	5	5	5
Cirurgia	2001	4	5	3	4
Farmacologia	1991	5	6	6	6
Microbiologia Médica	2009	-	-	4	4
Saúde Coletiva-Curso Associação Ampla UECE/UFC	2008	-	-	4	4
Instituto de Ciências do Mar					
Ciências Marinhas Tropicais	2008	-	-	4	4
PRPPG					
Desenvolvimento e Meio Ambiente - Em Rede	2010	-	-	4	4

Fonte: Pró-Reitoria de pesquisa e Pós-Graduação, 2011

Nota: A avaliação CAPES, foi bienal até 1999. A partir do ano 2000, passou a ser trienal.

Tabela 9.15 - MESTRADOS ACADÊMICO E PROFISSIONAL - CONCEITOS OBTIDOS - 1998 A 2009

UNIDADE ACADÊMICA/CURSO	ANO DE INÍCIO	CONCEITO CAPES - TRIÊNIOS			
		2001	2004	2007	2010
		98/00	01/03	04/06	07/09
Centro de Ciências					
Bioquímica	1971	4	4	5	5
Ciências da Computação	1995	4	4	4	4
Ecologia e Recursos Naturais	2008	-	-	4	4
Ensino de Ciências e Matemática - Profissional	2008	-	-	3	3
Física	1976	6	6	6	6
Geografia	2005	3	3	4	4
Geologia	1995	3	3	4	4
Matemática	1965	5	5	5	5
Matemática - Profissional em Rede	2010	-	-	-	-
Química	2009	-	-	5	5
Centro de Ciências Agrárias					
Agronomia - Fitotecnia	1973	4	4	4	4
Agronomia - Solos e Nutrição de Plantas	1976	4	3	4	4
Ciência e Tecnologia de Alimentos	1975	4	4	4	4
Economia Rural	1971	4	3	4	3
Engenharia Agrícola	1976	4	3	4	4
Engenharia de Pesca	1992	3	4	4	4
Zootecnia	1977	4	4	4	4
Centro de Humanidades					
História	2000	3	3	4	4
Letras	1989	3	3	3	4
Linguística	1993	4	5	5	4
Psicologia	2003	3	3	3	3
Sociologia	1976	5	5	4	5

Fonte: Pró-Reitoria de Pesquisa e Pós-Graduação, 2011.

Nota: A avaliação CAPES, foi bienal até 1999. A partir do ano 2000, passou a ser trienal.

Tabela 9.15 - MESTRADOS ACADÊMICO E PROFISSIONAL - CONCEITOS OBTIDOS - 1998 A 2009

UNIDADE ACADÊMICA/CURSO	ANO DE INÍCIO	CONCEITO CAPES - TRIÊNIOS			
		2001	2004	2007	2010
		98/00	01/03	04/06	07/09
Centro de Tecnologia					
Engenharia Civil - Recursos Hídricos	1975	5	4	5	5
Engenharia Civil - Estruturas e Construção Civil	2008	-	-	3	3
Engenharia de Teleinformática	2005	-	4	4	5
Engenharia de Transportes	2000	3	4	5	4
Engenharia e Ciência de Materiais	1999	3	4	4	4
Engenharia Elétrica	1999	3	4	4	4
Engenharia Mecânica	2007	-	3	3	3
Engenharia Química	2001	3	3	4	5
Gestão de Recursos Hídricos - Profissional	2010	-	-	-	3
Faculdade de Educação					
Educação	1977	4	4	4	4
Faculdade de Direito					
Direito	1977	5	4	3	4
FEAACS					
Administração e Controladoria - Profissional	2009	-	-	3	3
Administração e Controladoria	2009	-	-	3	3
Economia - Profissional	2000	4	5	4	4
Economia	1972	4	5	4	4
Faculdade de Farmácia, Odontologia e Enfermagem					
Ciências Farmacêuticas	2010	-	-	4	4
Enfermagem	1993	4	4	4	5
Odontologia	2005	-	4	4	4
Saúde da Família - Profissional em Rede	2010	-	-	-	-

Fonte: Pró-Reitoria de pesquisa e Pós-Graduação, 2010.

Nota: A avaliação CAPES, foi bienal até 1999. A partir do ano 2000, passou a ser trienal.

Tabela 9.15 - MESTRADOS ACADÊMICO E PROFISSIONAL - CONCEITOS OBTIDOS - 1998 A 2009

UNIDADE ACADÊMICA/CURSO	ANO DE INÍCIO	CONCEITO CAPES - TRIÊNIOS			
		2001	2004	2007	2010
		98/00	01/03	04/06	07/09
Faculdade de Medicina					
Ciências Médicas	2008	-	-	5	5
Cirurgia	1993	4	5	3	4
Farmacologia	1978	5	6	6	6
Farmacologia - Profissional	2001	5	5	4	4
Microbiologia Médica	2002	3	3	4	4
Patologia	1991	4	4	3	3
Saúde Pública	1994	3	3	4	4
Instituto de Cultura e Arte					
Comunicação	2008	-	-	3	3
Filosofia	1999	3	3	3	4
Instituto de Ciências do Mar					
Ciências Marinhas Tropicais	2001	4	4	4	4
Campus do Cariri					
Desenvolvimento Regional Sustentável	2010	-	-	-	3
Campus de Sobral					
Biotecnologia	2008	-	-	4	4
Saúde da Família	2010	-	-	3	3
PRPPG					
Avaliação de Políticas Públicas - Profissional	2005	-	3	3	3
Desenvolvimento e Meio Ambiente	1996	4	3	4	4
Logística e Pesquisa Operacional	2006	-	3	3	3
Políticas Públicas e Gestão da Educação Superior - Profissional	2007	-	3	3	3

Fonte: Pró-Reitoria de Pesquisa e Pós-Graduação, 2010.

Nota: A avaliação CAPES, foi bienal até 1999. A partir do ano 2000, passou a ser trienal.



10

**PRODUÇÃO
CIENTÍFICA**

Tabela 10.1 - PRODUÇÃO CIENTÍFICA POR UNIDADE - 2007 A 2012

DESCRIÇÃO	2007	2008	2009	2010*	2011*	2012*
Artigos Publicados em Periódicos (Nacionais e Internacionais)	1.922	2.101	2.436	1.873	1.935	2.265
Centro de Ciências	442	464	556	446	489	512
Centro de Ciências Agrárias	284	289	371	239	207	251
Centro de Humanidades	75	66	78	56	112	140
Centro de Tecnologia	159	228	199	133	145	143
FFOE	177	206	236	251	215	220
Faculdade de Medicina	514	533	638	302	333	507
Faculdade de Direito	48	26	33	10	-	20
FEAACS	63	71	77	28	46	90
Faculdade de Educação	18	25	29	161	84	48
Instituto de Cultura e Arte	9	15	25	35	29	78
Instituto de Ciências do Mar	77	63	84	80	71	46
Instituto de Educação Física e Esportes	-	-	-	18	15	13
Instituto UFC Virtual	-	-	-	3	9	8
Campus do Cariri	-	-	-	39	80	87
Campus de Quixadá	-	-	-	1	2	9
Campus de Sobral	-	48	19	71	98	93
PRPPG	56	67	91	-	-	-
Livros e Capítulos Publicados	874	1.012	1.258	487	537	611
Centro de Ciências	39	42	59	44	70	52
Centro de Ciências Agrárias	15	17	37	45	27	30
Centro de Humanidades	115	123	73	24	58	148
Centro de Tecnologia	46	39	71	27	32	30
FFOE	8	16	6	23	18	13
Faculdade de Medicina	64	66	69	17	5	10
Faculdade de Direito	21	17	31	29	47	42
FEAACS	30	50	125	8	37	18
Faculdade de Educação	55	77	45	197	147	123
Instituto de Cultura e Arte	24	28	48	15	24	63
Instituto de Ciências do Mar	6	8	10	3	6	3
Instituto de Educação Física e Esportes	-	-	-	12	4	5
Instituto UFC Virtual	-	-	-	14	21	5
Campus do Cariri	-	-	-	18	21	38
Campus de Quixadá	-	-	-	2	2	4
Campus de Sobral	-	-	-	9	18	27
PRPPG	451	529	684	-	-	-

Fontes: CAPES/MEC – 2007 a 2009. Disponível < <http://trienal.capes.gov.br/>>. Acesso em 19 Out. 2010

(*) Unidades acadêmicas, 2010 e 2012.

Tabela 10.1 - PRODUÇÃO CIENTÍFICA POR UNIDADE - 2007 A 2012

DESCRIÇÃO	2007	2008	2009	2010	2011	2012
Comunicações em Congressos Nacionais	-	1.160	1.927	2.061	1.839	1.730
Centro de Ciências	-	335	636	442	529	196
Centro de Ciências Agrárias	-	270	105	359	229	258
Centro de Humanidades	-	23	68	78	131	163
Centro de Tecnologia	-	71	124	146	21	46
FFOE	-	174	252	120	263	270
Faculdade de Medicina	-	86	408	112	146	320
Faculdade de Direito	-	-	-	5	-	22
FEAACS	-	45	47	76	26	19
Faculdade de Educação	-	156	109	172	125	63
Instituto de Cultura e Arte	-	-	9	6	4	70
Instituto de Ciências do Mar	-	-	30	42	46	37
Instituto de Educação Física e Esportes	-	-	-	45	6	12
Instituto UFC Virtual	-	-	-	14	12	2
Campus do Cariri	-	-	110	248	88	121
Campus de Quixadá	-	-	-	11	-	10
Campus de Sobral	-	-	29	185	213	121
Comunicações em Congressos Internacionais	-	454	626	558	444	573
Centro de Ciências	-	97	186	140	61	85
Centro de Ciências Agrárias	-	9	32	58	82	27
Centro de Humanidades	-	17	56	25	32	44
Centro de Tecnologia	-	97	72	103	10	47
FFOE	-	136	81	51	96	86
Faculdade de Medicina	-	43	116	38	90	103
Faculdade de Direito	-	-	-	10	-	1
FEAACS	-	11	8	8	5	11
Faculdade de Educação	-	44	23	37	25	13
Instituto de Cultura e Arte	-	-	12	1	6	32
Instituto de Ciências do Mar	-	-	25	21	14	6
Instituto de Educação Física e Esportes	-	-	-	-	3	27
Instituto UFC Virtual	-	-	-	7	2	3
Campus do Cariri	-	-	5	18	7	23
Campus de Quixadá	-	-	-	13	-	3
Campus de Sobral	-	-	10	28	11	62

Fonte: Unidades Acadêmicas, 2007 a 2012.

Produção Científica - Docentes

Tabela 10.2 - ARTIGOS E TRABALHOS SEGUNDO A ESTRATIFICAÇÃO QUALIS POR UNIDADES ACADÊMICAS - 2012

Programa de Pós - Graduação	Publicação	Artigos completos publicados em periódicos técnico-científicos									Trabalhos completos publicados em anais de eventos técnico-científicos								
		A1	A2	B1	B2	B3	B4	B5	C ou NC	Total	A1	A2	B1	B2	B3	B4	B5	C ou NC	Total
Centro de Ciências	Nacional	45	30	34	30	31	17	7	28	222	-	-	-	1	5	-	1	5	12
	Internacional	26	84	78	60	10	11	9	12	290	3	3	2	1	3	13	-	8	33
SUBTOTAL		71	114	112	90	41	28	16	40	512	3	3	2	2	8	13	1	13	45
Centro de Ciências Agrárias	Nacional	6	6	55	44	10	3	28	28	180	-	-	-	-	-	-	-	67	67
	Internacional	19	9	14	10	6	3	3	7	71	-	-	-	-	-	-	-	7	7
SUBTOTAL		25	15	69	54	16	6	31	35	251	-	-	-	-	-	-	-	74	74
Centro de Humanidades	Nacional	9	31	25	11	10	6	3	22	117	2	-	-	6	5	-	-	37	50
	Internacional	4	7	4	4	-	1	-	3	23	-	-	-	-	-	-	-	33	33
SUBTOTAL		13	38	29	15	10	7	3	25	140	2	-	-	6	5	-	-	70	83
Centro de Tecnologia	Nacional	1	-	16	6	4	5	10	3	45	-	-	14	8	-	4	-	181	207
	Internacional	42	25	16	8	2	3	-	2	98	5	12	-	-	-	-	-	61	78
SUBTOTAL		43	25	32	14	6	8	10	5	143	5	12	14	8	-	4	-	242	285
Faculdade de Educação	Nacional	14	1	-	-	3	4	3	10	35	3	-	-	4	-	3	-	14	24
	Internacional	4	1	-	1	1	-	1	5	13	5	1	1	-	-	-	-	3	10
SUBTOTAL		18	2	-	1	4	4	4	15	48	8	1	1	4	-	3	-	17	34
Faculdade de Direito	Nacional	-	1	3	5	1	1	2	7	20	-	-	-	-	-	-	-	3	3
	Internacional	-	-	-	-	-	-	-	-	-	-	-	-	-	-	-	-	-	-
SUBTOTAL		-	1	3	5	1	1	2	7	20	-	-	-	-	-	-	-	3	3
FEAACS	Nacional	-	2	19	15	24	5	7	3	75	-	-	-	-	-	-	-	83	83
	Internacional	1	1	-	4	5	1	2	1	15	-	-	-	-	-	-	-	43	43
SUBTOTAL		1	3	19	19	29	6	9	4	90	-	-	-	-	-	-	-	126	126
FFOE	Nacional	2	25	22	54	13	13	12	5	146	-	-	-	-	-	-	-	57	57
	Internacional	15	16	20	12	2	1	-	8	74	1	-	-	1	-	-	-	18	20
SUBTOTAL		17	41	42	66	15	14	12	13	220	1	-	-	1	-	-	-	75	77

Fonte: Unidades Acadêmicas, 2012.

Tabela 10.2 - ARTIGOS E TRABALHOS SEGUNDO A ESTRATIFICAÇÃO QUALIS POR UNIDADES ACADÊMICAS - 2012

Programa de Pós - Graduação	Publicação	Artigos completos publicados em periódicos técnico-científicos									Trabalhos completos publicados em anais de eventos técnico-científicos								
		A1	A2	B1	B2	B3	B4	B5	C ou NC	Total	A1	A2	B1	B2	B3	B4	B5	C ou NC	Total
Faculdade de Medicina	Nacional	8	7	13	102	25	51	2	-	208	45	-	42	90	13	15	13	-	218
	Internacional	30	28	17	86	98	38	2	-	299	6	-	11	73	9	3	3	-	105
SUBTOTAL		38	35	30	188	123	89	4	-	507	51	-	53	163	22	18	16	-	323
Instituto de Cultura e Arte	Nacional	1	3	11	9	3	9	-	36	72	-	-	-	-	-	-	-	18	18
	Internacional	-	1	-	5	-	-	-	-	6	-	-	-	-	-	-	-	2	2
SUBTOTAL		1	4	11	14	3	9	-	36	78	-	-	-	-	-	-	-	20	20
Instituto de Ciências do Mar	Nacional	5	8	7	7	-	-	-	-	27	-	-	-	-	-	-	-	-	-
	Internacional	3	3	11	2	-	-	-	-	19	3	-	-	-	-	-	-	-	3
SUBTOTAL		8	11	18	9	-	-	-	-	46	-	-	-	-	-	-	-	-	3
Instituto de Educação Física e Esportes	Nacional	-	-	-	-	-	-	-	1	1	-	-	-	-	-	-	-	1	1
	Internacional	1	1	-	-	-	10	-	-	12	-	-	-	-	-	-	-	3	3
SUBTOTAL		1	1	-	-	-	10	-	1	13	-	-	-	-	-	-	-	4	4
Campus do Cariri	Nacional	4	1	11	10	5	10	6	10	57	-	4	2	-	-	-	-	70	76
	Internacional	-	3	1	2	-	-	-	24	30	-	1	-	-	-	-	-	10	11
SUBTOTAL		4	4	12	12	5	10	6	34	87	-	1	4	2	-	-	-	80	87
Campus de Quixadá	Nacional	1	-	-	-	-	-	-	-	1	-	-	-	-	3	2	15	20	
	Internacional	1	-	2	3	1	1	-	-	8	-	-	1	1	2	3	2	1	10
SUBTOTAL		2	-	2	3	1	1	-	-	9	-	-	1	1	2	6	4	16	30
Campus de Sobral	Nacional	1	4	4	5	2	10	11	1	38	-	1	-	6	2	2	-	61	72
	Internacional	17	11	11	10	4	1	-	1	55	1	3	3	-	1	1	-	8	17
SUBTOTAL		18	15	15	15	6	11	11	2	93	1	4	3	6	3	3	-	69	89
UFC VIRTUAL	Nacional	-	1	2	-	-	-	-	2	5	-	-	-	5	4	2	15	26	
	Internacional	-	2	1	-	-	-	-	-	3	-	-	-	1	1	-	-	2	
SUBTOTAL		-	3	3	-	-	-	-	2	8	-	-	-	6	5	2	15	28	
TOTAL		260	312	397	505	260	204	108	219	2.265	71	21	188	52	46	52	23	824	1.311

Fonte: Unidades Acadêmicas, 2012.

Nota: A série histórica está disponível no anuário 2012/2011.

Pesquisa

Tabela 10.3 - GRUPOS DE PESQUISA - 2007 A 2012

ANO	ÁREA DE CONHECIMENTO	STATUS DOS GRUPOS DE PESQUISA			PARTICIPANTES DOS GRUPOS DE PESQUISA				
		CERTIFICADOS	EM PREENCHIMENTO	NÃO ATUALIZADOS	LINHAS DE PESQUISA	PESQUISADORES DOCENTES		ESTUDANTES	TÉCNICOS
						DOUTORES	NÃO DOUTORES		
2007	Ciências Agrárias	21	-	14	156	234	312	284	63
	Ciências Biológicas	12	-	16	161	258	324	469	66
	Ciências da Saúde	29	10	27	227	331	483	638	101
	Ciências Exatas e da Terra	20	-	25	223	347	398	556	62
	Ciências Humanas	30	1	12	170	284	380	182	37
	Ciências Sociais Aplicadas	15	1	14	98	127	193	437	20
	Engenharias	16	-	16	165	233	291	397	60
	Linguística, Letras e Artes	8	-	6	28	51	77	183	1
TOTAL		151	12	130	1.228	1.865	2.458	3.146	410
2008	Ciências Agrárias	29	5	4	138	125	180	192	24
	Ciências Biológicas	17	2	5	88	113	133	235	20
	Ciências da Saúde	52	5	6	204	228	336	573	71
	Ciências Exatas e da Terra	37	4	2	205	201	227	408	32
	Ciências Humanas	51	6	4	179	228	348	471	17
	Ciências Sociais Aplicadas	25	10	2	76	68	100	125	5
	Engenharias	25	2	6	133	126	157	185	30
	Linguística, Letras e Artes	17	3	-	36	57	81	195	1
TOTAL		253	37	29	1.059	1.146	1.562	2.384	200

Fonte: Pró-Reitoria de pesquisa e Pós-Graduação, 2008.

Tabela 10.3 - GRUPOS DE PESQUISA - 2007 A 2012

ANO	ÁREA DE CONHECIMENTO	STATUS DOS GRUPOS DE PESQUISA			PARTICIPANTES DOS GRUPOS DE PESQUISA				
		CERTIFICADOS	EM PREENCHIMENTO	NÃO ATUALIZADOS	LINHAS DE PESQUISA	PESQUISADORES DOCENTES		ESTUDANTES	TÉCNICOS
						DOUTORES	NÃO DOUTORES		
2009	Ciências Agrárias	21	8	14	-	-	-	-	-
	Ciências Biológicas	14	3	10	-	-	-	-	-
	Ciências da Saúde	42	8	19	-	-	-	-	-
	Ciências Exatas e da Terra	15	8	21	-	-	-	-	-
	Ciências Humanas	55	7	11	-	-	-	-	-
	Ciências Sociais Aplicadas	14	12	15	-	-	-	-	-
	Engenharias	22	7	19	-	-	-	-	-
	Linguística, Letras e Artes	16	3	6	-	-	-	-	-
TOTAL		199	56	115	-	-	-	-	-
2010	Ciências Agrárias	20	3	13	91	116	27	148	18
	Ciências Biológicas	21	1	5	113	172	23	284	24
	Ciências da Saúde	49	4	11	231	298	67	557	94
	Ciências Exatas e da Terra	24	5	15	138	186	17	359	25
	Ciências Humanas	56	1	13	198	339	122	466	15
	Ciências Sociais Aplicadas	20	4	12	71	140	66	149	6
	Engenharias	22	1	19	147	173	45	302	31
	Linguística, Letras e Artes	27	0	3	53	138	42	296	1
TOTAL		239	19	91	1.042	1.562	409	2.561	214

Fonte: Pró-Reitoria de pesquisa e Pós-Graduação, 2010.

Observações: Em 2009, a UFC atuou com 1.073 linhas de pesquisa.

Em 2009, não foi informado o número de participantes dos grupos de pesquisas.

Tabela 10.3 - GRUPOS DE PESQUISA - 2007 A 2012

ANO	ÁREA DE CONHECIMENTO	STATUS DOS GRUPOS DE PESQUISA			PARTICIPANTES DOS GRUPOS DE PESQUISA				
		CERTIFICADOS	EM PREENCHIMENTO	NÃO ATUALIZADOS	LINHAS DE PESQUISA	PESQUISADORES DOCENTES		ESTUDANTES	TÉCNICOS
						DOCTORES	NÃO DOCTORES		
2011	Ciências Agrárias	21	3	13	106	140	30	163	19
	Ciências Biológicas	15	1	12	84	116	14	300	25
	Ciências da Saúde	49	4	23	250	253	67	536	147
	Ciências Exatas e da Terra	22	1	12	149	138	13	344	17
	Ciências Humanas	58	3	14	209	263	149	527	24
	Ciências Sociais Aplicadas	27	-	6	98	98	115	191	13
	Engenharias	33	3	8	179	187	59	417	45
	Linguística, Letras e Artes	28	3	3	58	99	66	354	1
TOTAL		253	18	91	1.133	1.294	513	2.832	291
2012	Ciências Agrárias	16	-	19	-	-	-	-	-
	Ciências Biológicas	16	-	10	-	-	-	-	-
	Ciências da Saúde	43	-	30	-	-	-	-	-
	Ciências Exatas e da Terra	17	-	17	-	-	-	-	-
	Ciências Humanas	53	-	20	-	-	-	-	-
	Ciências Sociais Aplicadas	16	-	15	-	-	-	-	-
	Engenharias	19	-	23	-	-	-	-	-
	Linguística, Letras e Artes	28	-	4	-	-	-	-	-
TOTAL		208	65	138	859	1.076	407	2.558	211

Fonte: Pró-Reitoria de pesquisa e Pós-Graduação, 2012.

Nota: Em 2012, status e participantes de pesquisa não foram informados desagregados.

Status dos Grupos de Pesquisa

Gráfico 10.1 - GRUPOS CERTIFICADOS POR ÁREA DE CONHECIMENTO - 2007 A 2012

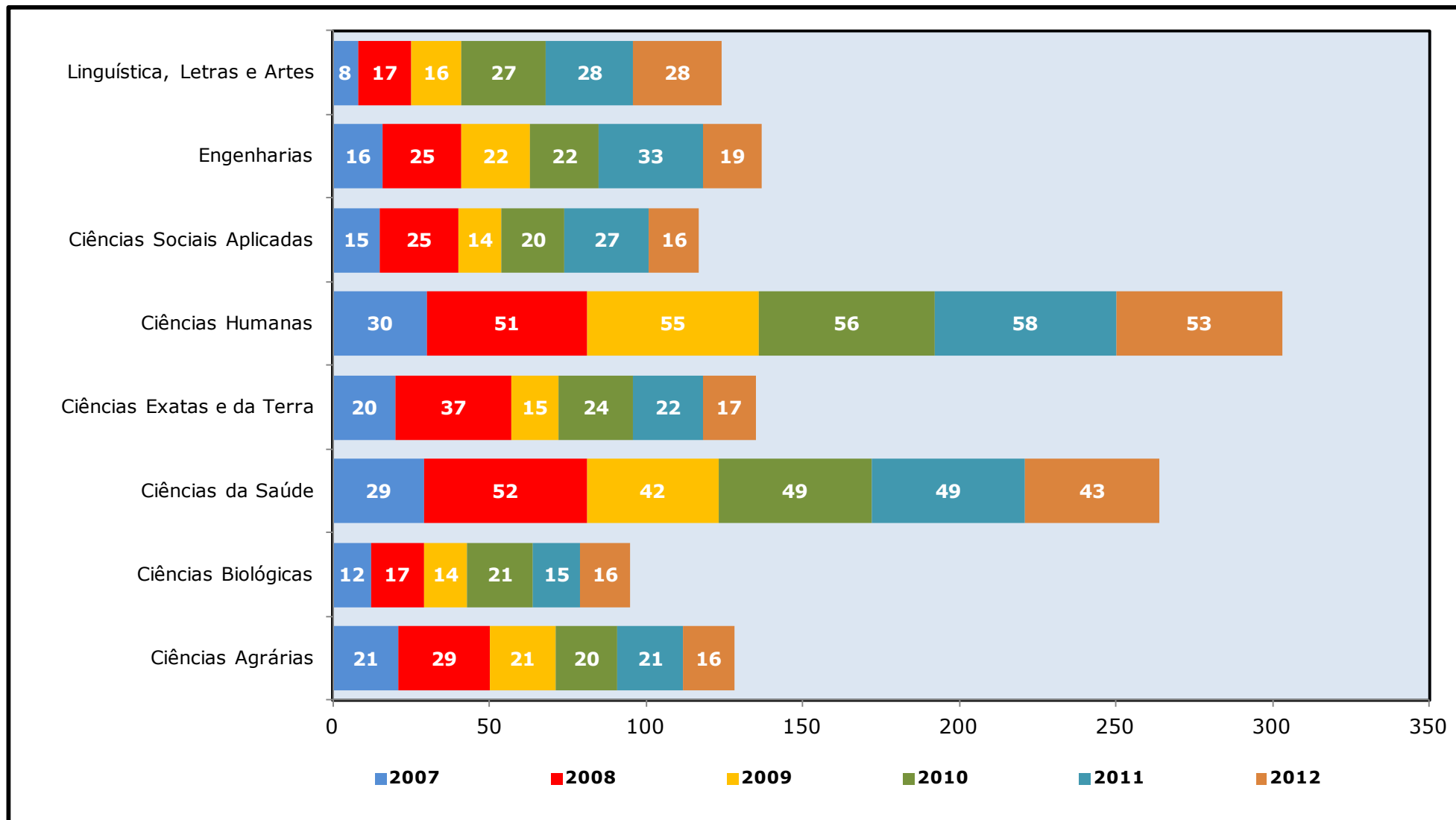

Fonte: Elaborado pela Coordenadoria de Planejamento e Gestão Estratégica, 2012.

Linhas de Pesquisa

Gráfico 10.2 - PERCENTUAL POR ÁREA DE CONHECIMENTO - 2007 A 2011

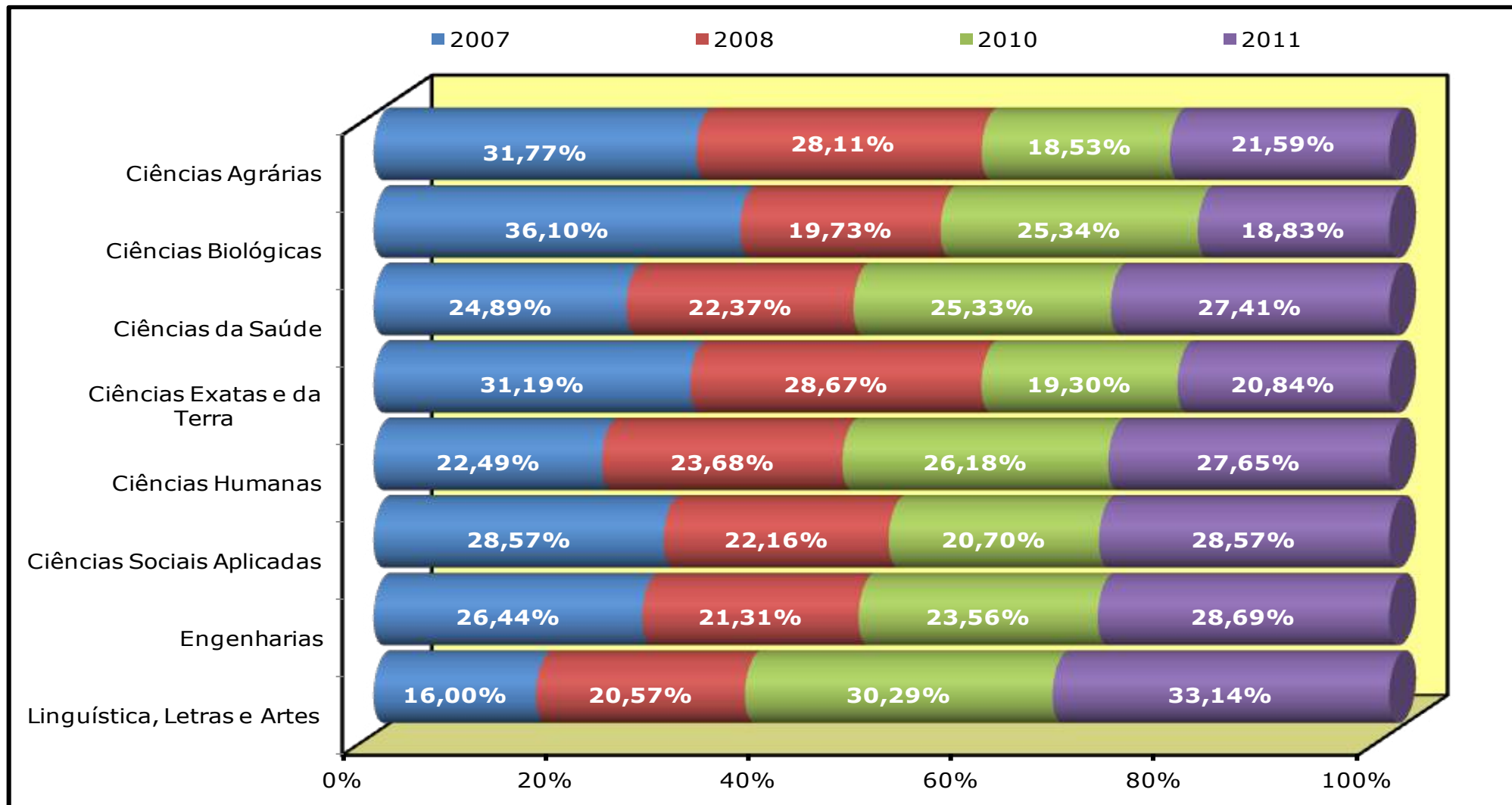

Fonte: Elaborado pela Coordenadoria de Planejamento e Gestão Estratégica, 2011.

Nota: Em 2012 não foi informado o número de participantes.

Pesquisadores por Área de Conhecimento

Gráfico 10.3 - PESQUISADORES DOUTORES - 2007 A 2011

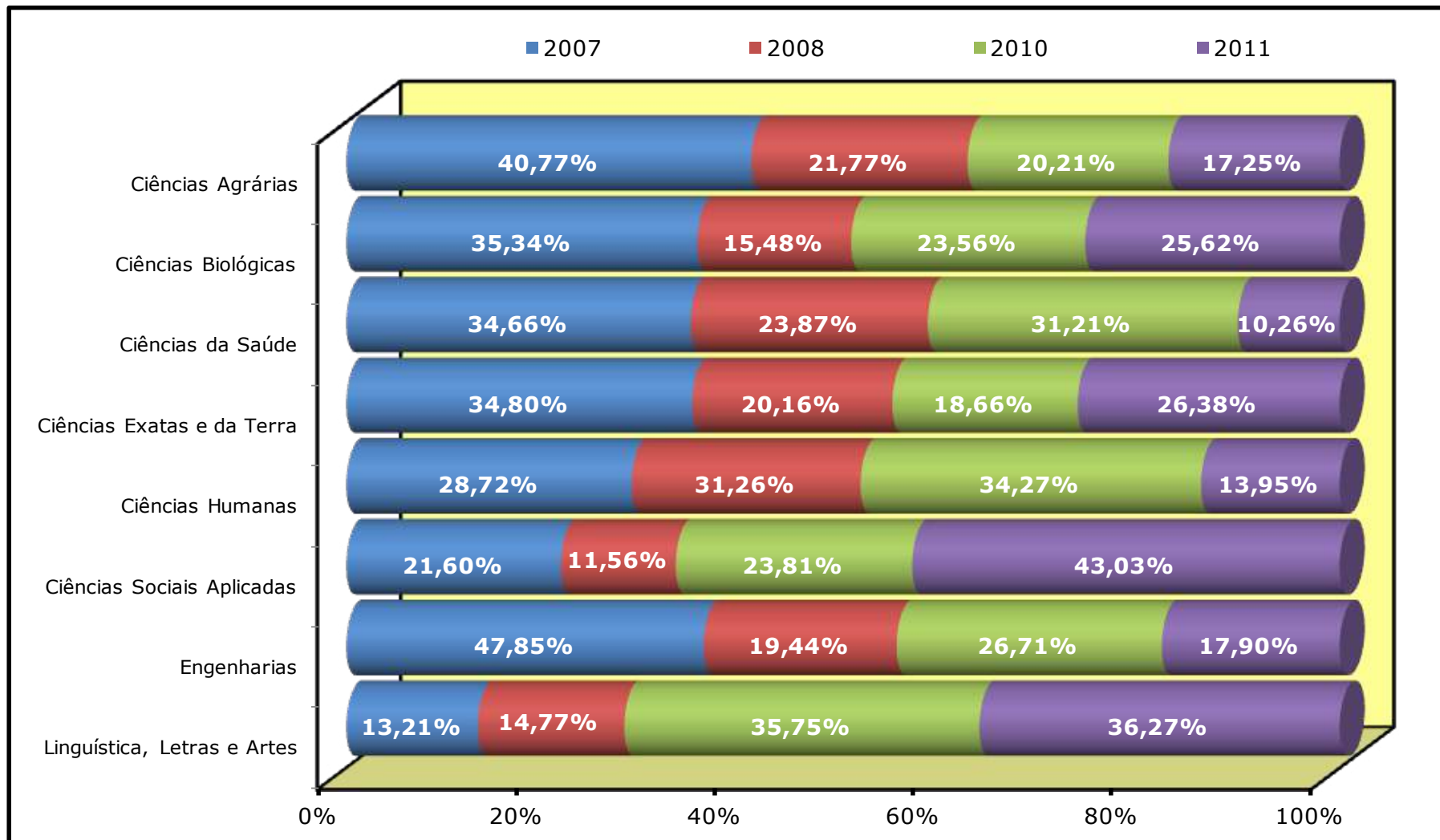

Fonte: Elaborado pela Coordenadoria de Planejamento e Gestão Estratégica, 2011.

Nota: Em 2009 e 2012, não foram informados os números de pesquisadores não doutores.

Gráfico 10.4 - PESQUISADORES NÃO DOUTORES - 2007 A 2011

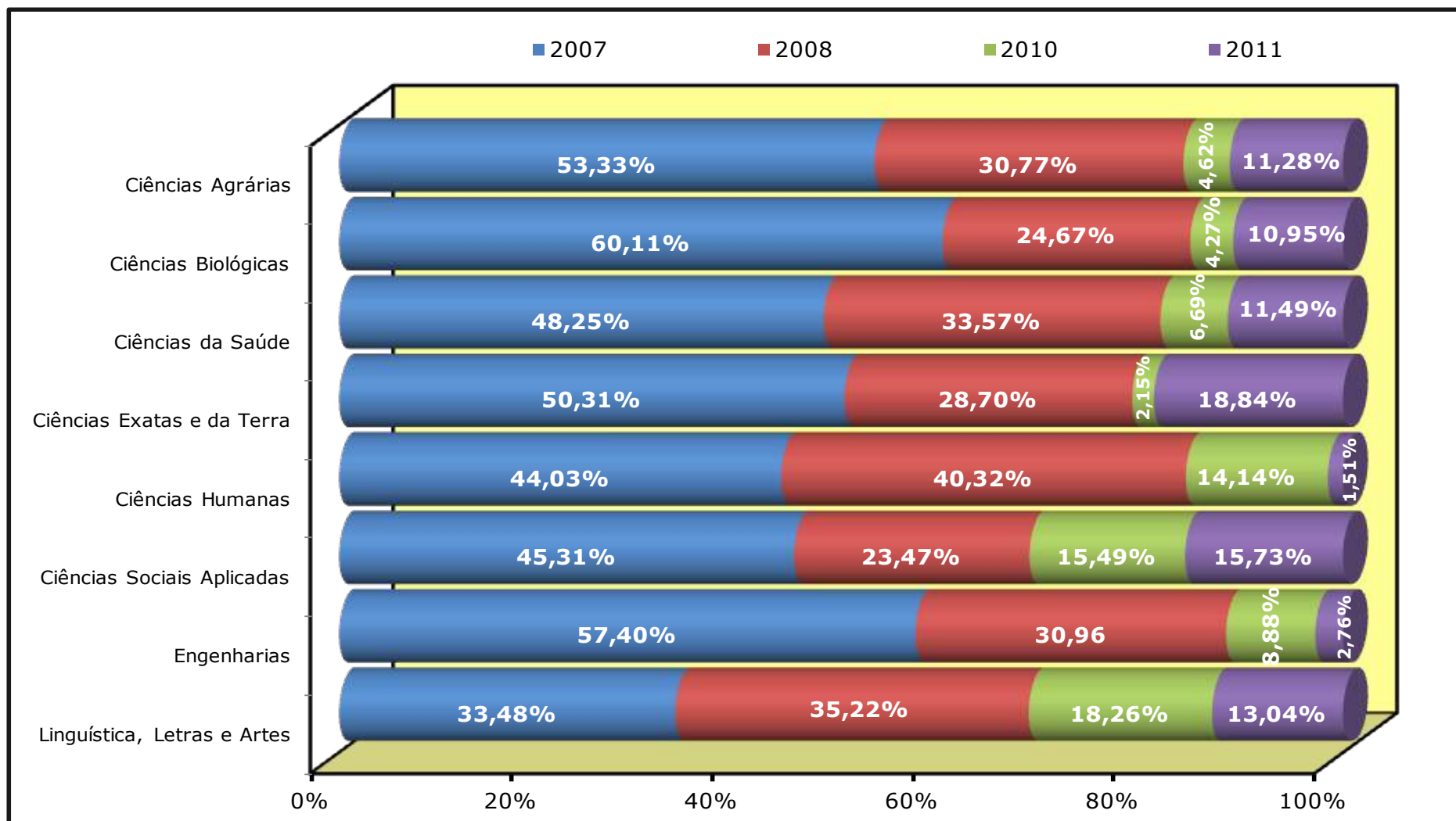

Fonte: Elaborado pela Coordenadoria de Planejamento e Gestão Estratégica, 2011.

Nota: Em 2009 e 2012, não foram informados os números de pesquisadores não doutores.

Gráfico 10.5 - PARTICIPANTES DOS GRUPOS DE PESQUISA - 2007 A 2012



Gráfico 10.6 - DISTRIBUIÇÃO PERCENTUAL DOS PARTICIPANTES DOS GRUPOS DE PESQUISA EM 2012



Fonte: Elaborado pela Coordenadoria de Planejamento e Gestão Estratégica, 2012.

Gráfico 10.7 - EVOLUÇÃO DO NÚMERO DE PATENTES DEPOSITADAS - 2007 A 2012

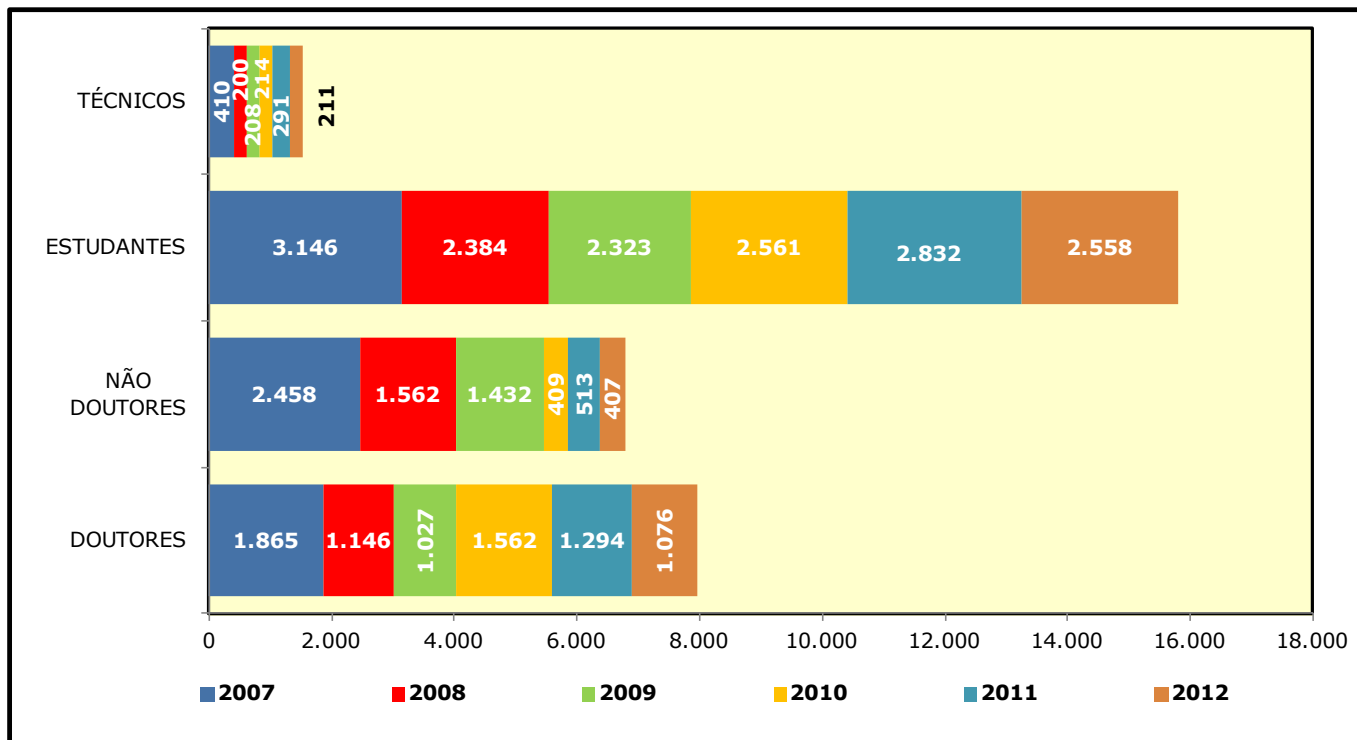
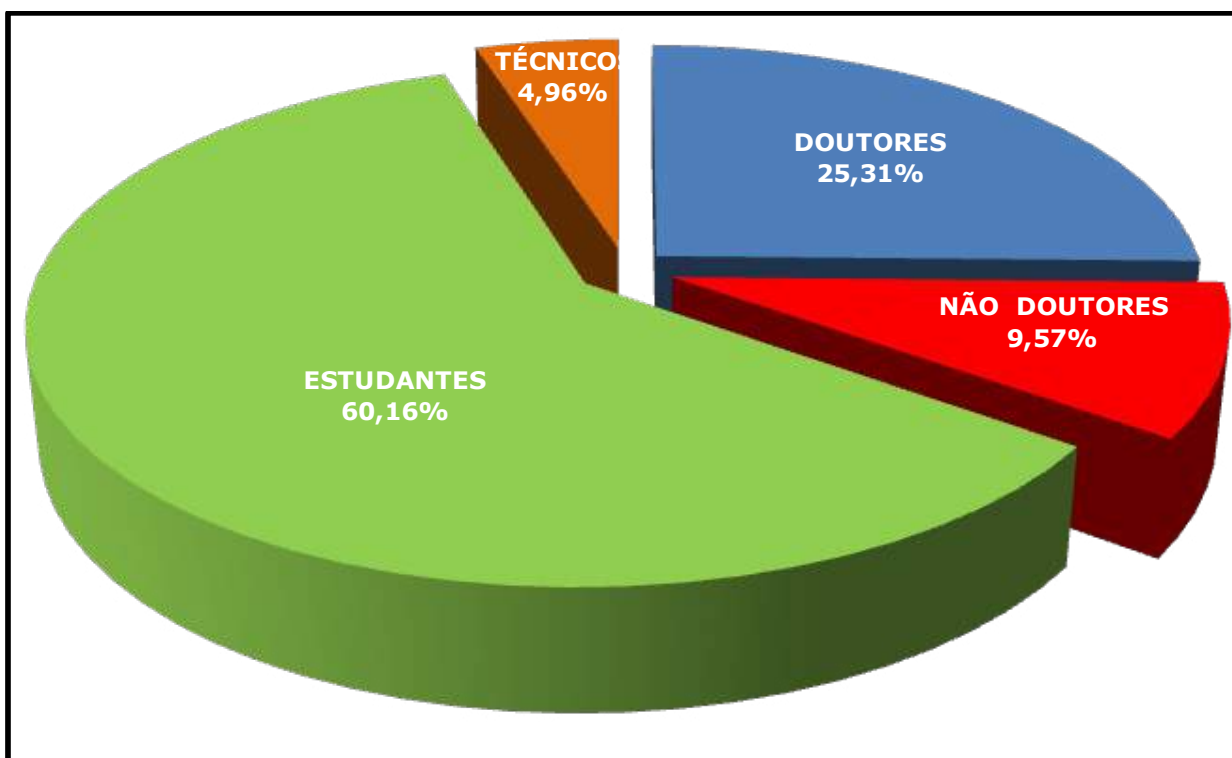
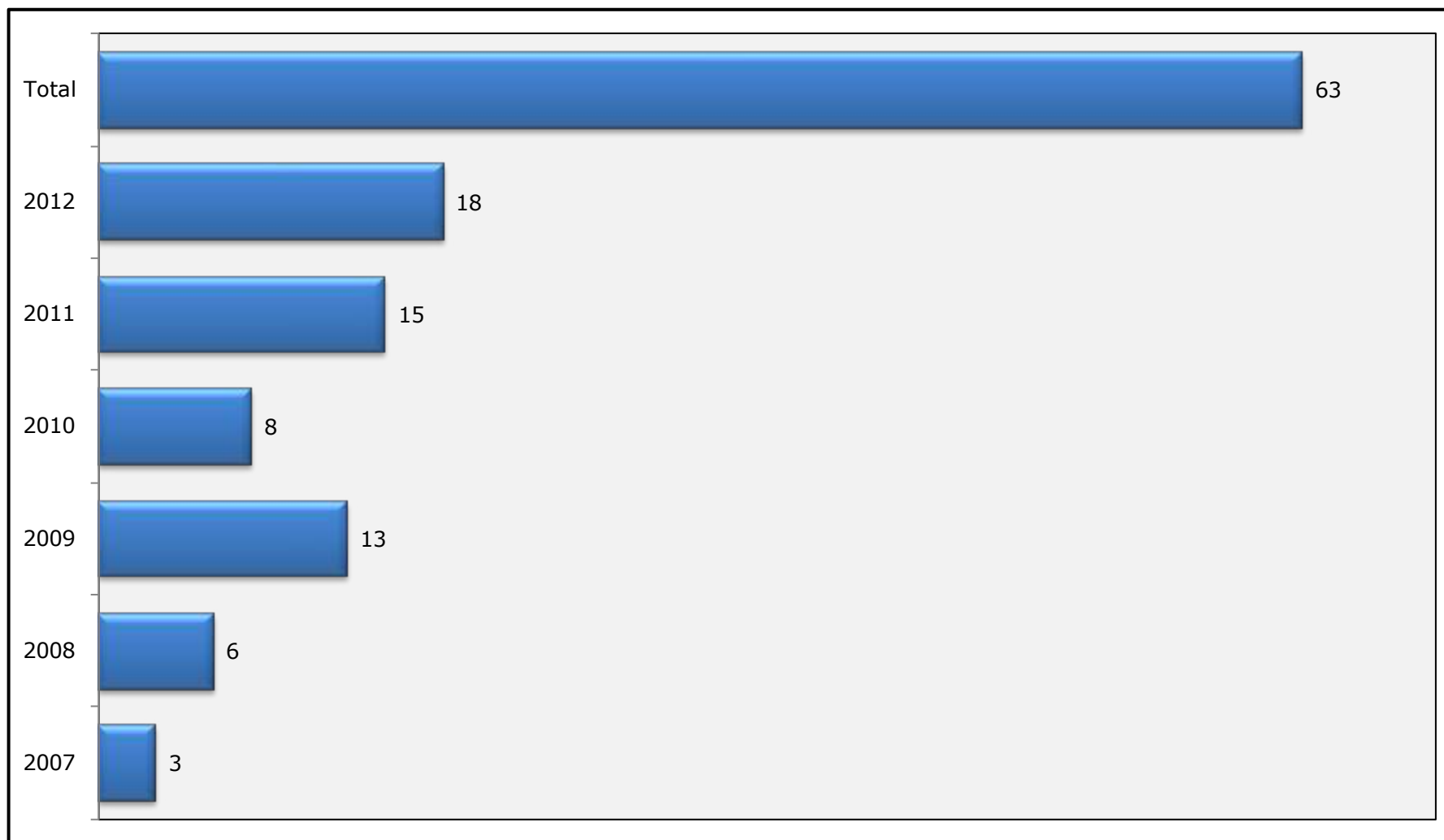

Fonte: Elaborado pela Coordenadoria de Planejamento e Gestão Estratégica, 2012.



11

**EXTENSÃO
UNIVERSITÁRIA**

Tabela 11.1 - ATIVIDADES DE EXTENSÃO - 2003 A 2012

ATIVIDADES	2003	2004	2005	2006	2007	2008	2009	2010	2011	2012
Ações de Extensão	270	268	281	310	589	685	718	686	869	729
Projetos - Vinculados e Não Vinculados	206	268	281	310	450	439	411	386	544	522
Convênios de Estágios ¹	180	226	902	946	825	582	1.072	970	1.165	1.145
Estágio Discente em Empresas	1.385	1.551	1.909	1.830	2.104	2.058	2.727	3.316	3.951	4.177
Público Beneficiado	15.312	51.321	70.100	75.000	899.681	861.555	832.257	821.170	723.683	733.955

Fonte: Pró-Reitoria de Extensão, 2012.

(1) Convênios de estágios vigentes cadastrados no banco de dados da agência de estágios da UFC.

Notas: 1. Os estágios foram firmados com empresas privadas, ONGS e empresas públicas e mistas.

2. O público beneficiado indiretamente pelas ações de extensão é estimado em mais de 1 milhão de pessoas.

Gráfico 11.1 - EVOLUÇÃO DO NÚMERO DA POPULAÇÃO BENEFICIADA - 2003 A 2012

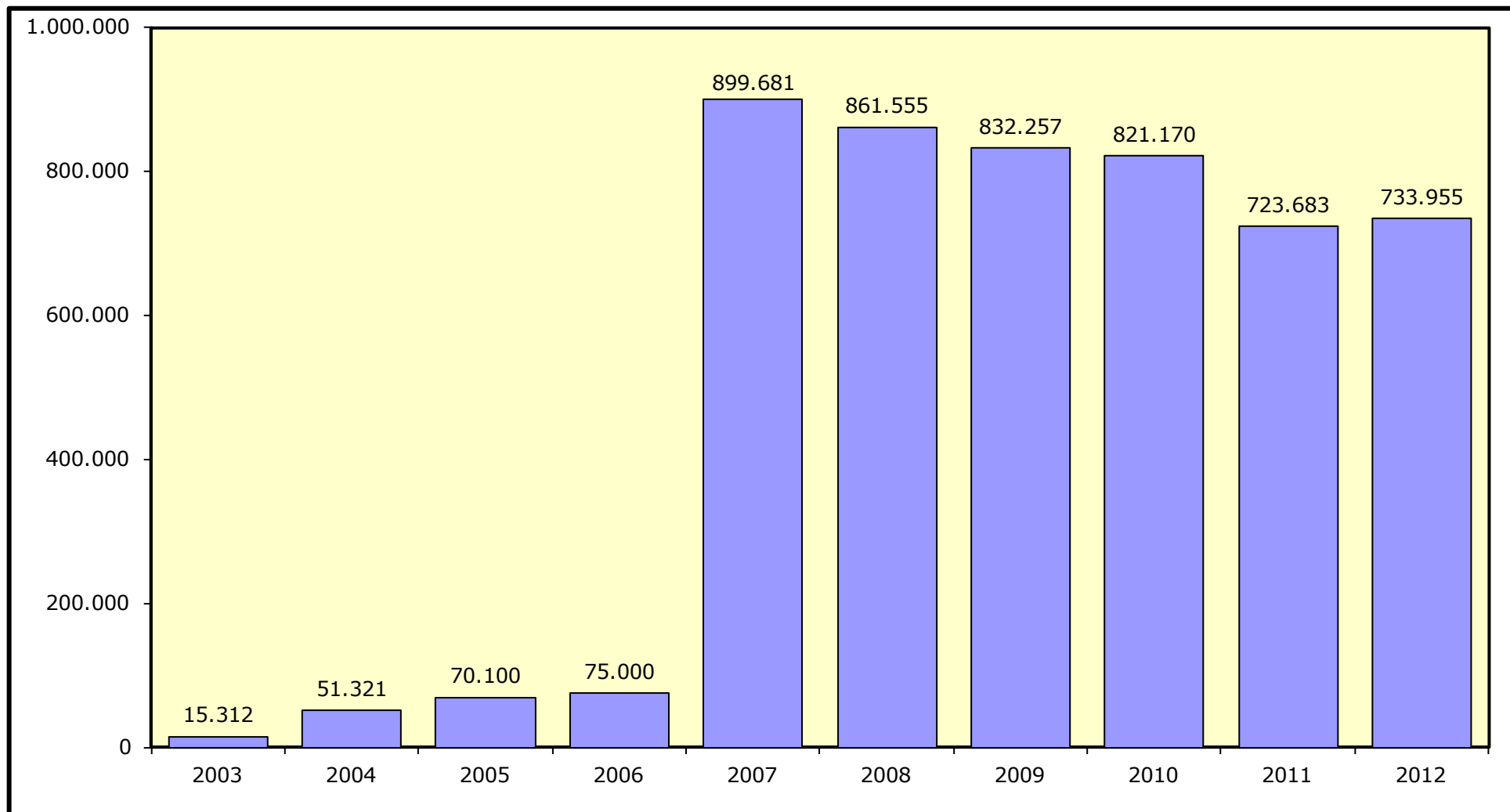

Fonte: Pró-Reitoria de Extensão, 2012.

Gráfico 11.2 - EVOLUÇÃO DO NÚMERO DE CONVÊNIOS E ESTÁGIOS EM EMPRESAS - 2003 A 2012

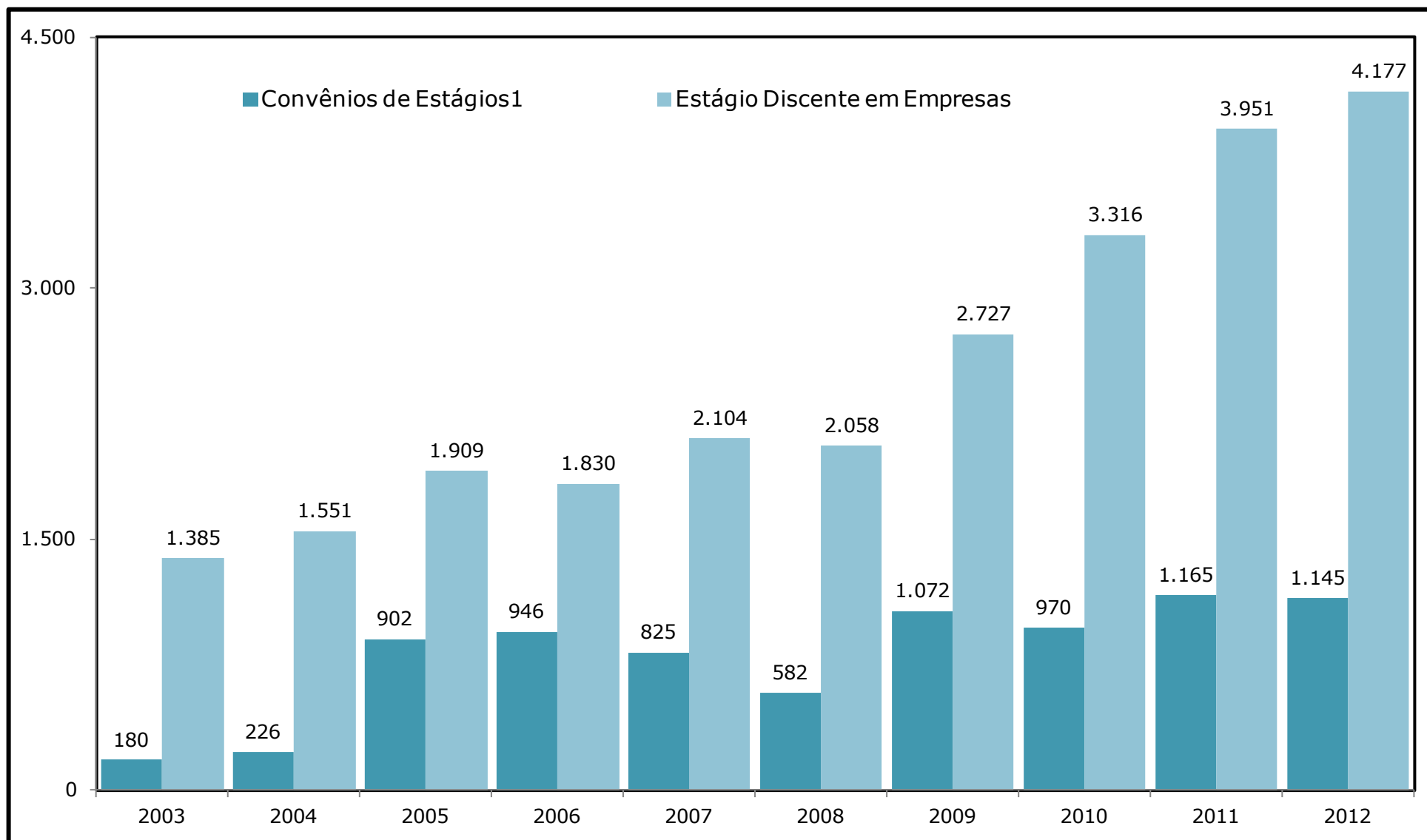

Fonte: Divisão de Estágios, 2012.

(1) Os estágios foram firmados com empresas privadas, ONGS e empresas públicas e mistas.

Tabela 11.2 - AÇÕES DE EXTENSÃO POR ÁREA TEMÁTICA - 2010 a 2012

ANO	ÁREAS TEMÁTICAS	AÇÕES DE EXTENSÃO						TOTAL
		CURSO	EVENTO	PRESTAÇÃO DE SERVIÇO	PRODUÇÃO E PUBLICAÇÃO	PROGRAMA	PROJETO	
2010	Comunicação	2	2	1	4	3	12	24
	Cultura	4	5	-	3	4	30	46
	Direitos Humanos e Justiça	1	-	1	-	3	11	16
	Educação	66	17	6	3	25	98	215
	Meio Ambiente	2	-	-	1	8	30	41
	Saúde	15	-	20	1	33	164	233
	Tecnologia e Produção	23	4	8	1	12	22	70
	Trabalho	6	2	1	-	13	19	41
Total		119	30	37	13	101	386	686
2011	Comunicação	8	-	-	3	3	21	35
	Cultura	14	12	-	-	6	52	84
	Direitos Humanos e Justiça	-	-	-	-	3	14	17
	Educação	79	24	4	2	31	137	277
	Meio Ambiente	3	-	-	-	10	41	54
	Saúde	12	5	11	1	36	219	284
	Tecnologia e Produção	26	-	3	-	14	40	83
	Trabalho	5	-	1	-	9	20	35
Total		147	41	19	6	112	544	869
2012	Comunicação	3	2	-	1	4	21	31
	Cultura	6	4	1	-	8	52	71
	Direitos Humanos e Justiça	-	-	-	-	4	15	19
	Educação	37	16	1	1	22	120	197
	Meio Ambiente	2	-	-	-	8	42	52
	Saúde	4	-	9	4	39	219	275
	Tecnologia e Produção	8	1	2	-	15	34	60
	Trabalho	-	-	2	-	3	19	24
Total		60	23	15	6	103	522	729
Total Geral		326	94	71	25	316	1.452	2.284

Fonte: Pró-Reitoria de Extensão, 2012.

Gráfico 11.3 - COMPARAÇÃO DAS AÇÕES DE EXTENSÃO POR ÁREAS TEMÁTICAS - 2009 A 2012

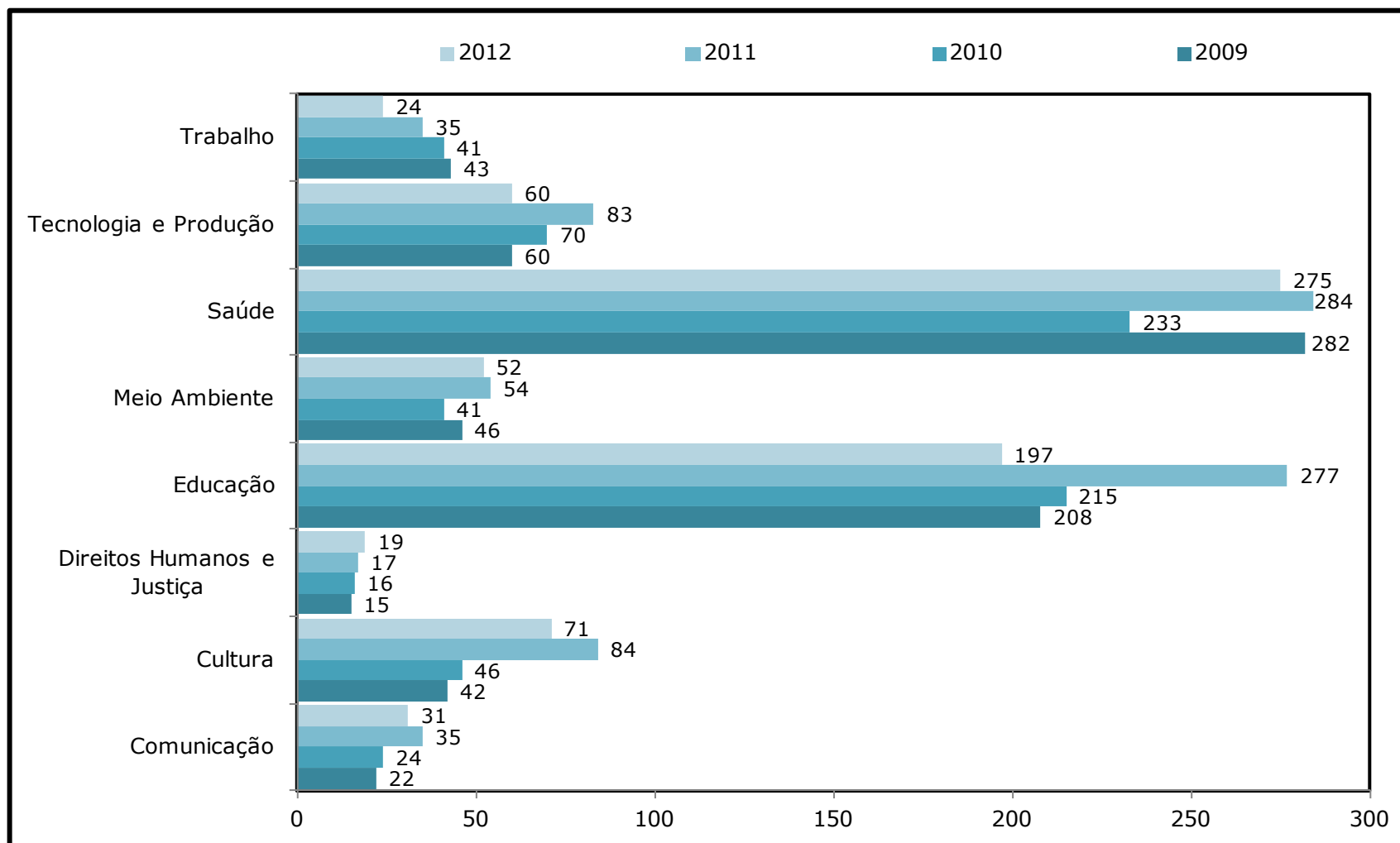

Fonte: Pró-Reitoria de Extensão, 2012.

Gráfico 11.4 - AÇÕES DE EXTENSÃO CADASTRADAS E EM EXECUÇÃO EM 2011

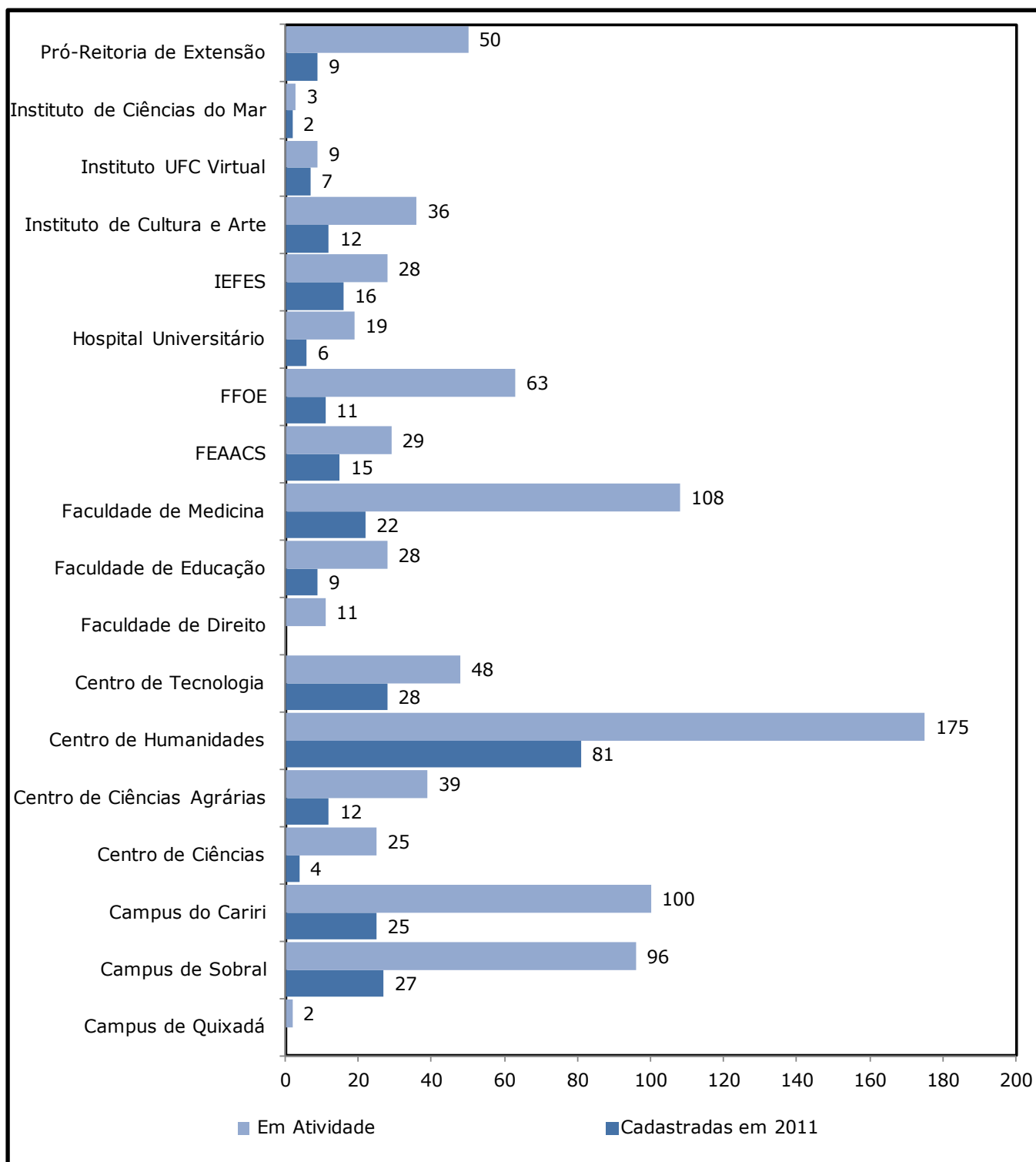

Fonte: Pró-Reitoria de Extensão, 2012.

Nota: Em atividade são consideradas todas as ações cadastradas até 31.12.2010.

Tabela 11.3 - NÚMERO DE PROGRAMAS E PROJETOS VINCULADOS - 2007 A 2012

AÇÕES DE EXTENSÃO	2007	2008	2009	2010	2011	2012
Projetos ¹	71	88	47	81	102	103
Programas	77	67	105	101	112	136
Público Atendido	324.654	205.739	300.779	40.351	75.513	90.155
Equipes envolvidas na Execução						
Docentes ²	348	474	149	201	183	218
Alunos de Graduação ³	Bolsistas ⁴	158	151	65	129	224
	Não Bolsistas	812	1.528	515	288	339
TOTAL	970	1.679	580	417	462	563
Alunos de Pós-graduação ⁵	80	51	30	57	25	20
Técnicos ⁶	181	213	75	44	37	31
Externos ⁷	11	114	-	448	212	37
TOTAL GERAL	1.590	2.531	834	1.167	919	869

Fonte: Censo da Educação Superior – UFC, 2012.

- (1) Conjunto de ações processuais e contínuas de caráter comunitário, educativo, cultural, científico e tecnológico, vinculado a um programa.
- (2) Professores que ministram aula na instituição envolvidos na execução dos programas de extensão.
- (3) Alunos matriculados nos cursos de graduação da Instituição de Ensino Superior – IES, envolvidos na execução dos programas de extensão (bolsistas e não bolsistas).
- (4) Número de bolsistas de extensão (bolsas institucionais), seja com verba do programa, seja com verba externa.
- (5) Alunos matriculados nos cursos de pós-graduação da IES envolvidos na execução dos programas de extensão (bolsistas e não bolsistas).
- (6) Funcionários técnicos e/ou administrativos da IES envolvidos na execução dos programas de extensão.
- (7) Pessoas de outras IES ou comunidade externa envolvida na execução dos programas de extensão.

Tabela 11.4 - NÚMERO DE PROJETOS NÃO VINCULADOS - 2007 A 2012

AÇÕES DE EXTENSÃO		2007	2008	2009	2010	2011	2012
Projetos ¹		379	372	364	305	442	386
Público Atendido		575.027	608.831	367.276	269.788	412.196	379.927
Equipes envolvidas na Execução							
Docentes ²		757	764	767	717	973	672
Alunos de Graduação ³	Bolsistas ⁴	249	127	334	512	836	674
	Não Bolsistas	2.451	2.400	2.276	1.754	1.982	1.456
TOTAL		2.700	2.527	2.610	2.266	2.818	2.130
Alunos de Pós-graduação ⁵		122	140	210	160	75	69
Técnicos ⁶		412	354	337	237	267	141
Externos ⁷		3.991	29	1.870	631	793	149
TOTAL GERAL		7.982	3.814	3.924	4.011	4.926	3.161

Fonte: Censo da Educação Superior – UFC, 2012.

- (1) Conjunto de ações processuais e contínuas de caráter comunitário, educativo, cultural, científico e tecnológico, com objetivo definido e prazo determinado, registrado como projeto isolado (projeto não vinculado ao programa).
- (2) Professores que ministram aula na instituição envolvidos na execução dos programas de extensão.
- (3) Alunos matriculados nos cursos de graduação da Instituição de Ensino Superior – IES, envolvidos na execução dos programas de extensão (bolsistas e não bolsistas).
- (4) Número de bolsistas de extensão (bolsas institucionais), seja com verba do programa, seja com verba externa.
- (5) Alunos matriculados nos cursos de pós-graduação da IES envolvidos na execução dos programas de extensão (bolsistas e não bolsistas).
- (6) Funcionários técnicos e/ou administrativos da IES envolvidos na execução dos programas de extensão.
- (7) Pessoas de outras IES ou comunidade externa envolvida na execução dos programas de extensão.

Tabela 11.5 - NÚMERO DE PROGRAMAS E PROJETOS VINCULADOS, PÚBLICO ATENDIDO E PESSOAS ENVOLVIDAS NA EXECUÇÃO, POR ÁREAS TEMÁTICAS DE EXTENSÃO¹ EM 2011

ÁREAS TEMÁTICAS	Total de programas	Total de projetos ² vinculados aos programas	Total de público atendido ³	EQUIPES ENVOLVIDAS NA EXECUÇÃO						
				DA PRÓPRIA IES					Externos ⁹	Total
				Docentes ⁴	Alunos ⁵ Graduação		Alunos pós-graduação	Técnicos ⁸		
					Bolsistas ⁶	Não bolsistas				
Comunicação	3	6	6.931	8	9	8	-	1	1	27
Cultura	6	8	2.565	12	11	22	-	1	-	46
Direitos Humanos e Justiça	3	6	491	6	6	23	-	-	1	36
Educação	31	36	47.253	71	56	108	22	16	54	327
Meio Ambiente	10	17	6.622	35	27	29	1	2	97	191
Saúde	36	22	10.873	39	33	87	1	7	2	169
Tecnologia e Produção	14	4	568	7	5	25	-	10	56	103
Trabalho	9	3	210	5	3	10	1	-	1	20
Total Geral	112	102	75.513	183	150	312	25	37	212	919

Fonte: Pró-Reitoria de Extensão, 2012.

(1) Conjunto articulado de projetos e outras ações de extensão (curso, eventos, prestação de serviços), preferencialmente integrado ao ensino e à pesquisa. Tem caráter orgânico-institucional, clareza de diretrizes e orientação para um objetivo comum, sendo executado a médio e em longo prazo.

(2) Conjunto de ações processuais e contínuas de caráter comunitário, educativo, cultural, científico e tecnológico, vinculado a um programa.

(3) Somatória do público atendido nos projetos vinculados aos programas.

(4) Professores que ministram aula na instituição envolvidos na execução dos programas de extensão.

(5) Alunos matriculados nos cursos de graduação da Instituição de Ensino Superior – IES, envolvidos na execução dos programas de extensão (bolsistas e não bolsistas).

(6) Número de bolsistas de extensão (bolsas institucionais), seja com verba do programa seja com verba externa.

(7) Alunos matriculados nos cursos de pós-graduação da IES envolvidos na execução dos programas de extensão (bolsistas e não bolsistas).

(8) Funcionários técnicos e/ou administrativos da IES envolvidos na execução dos programas de extensão.

(9) Pessoas de outras IES ou comunidade externa envolvida na execução dos programas de extensão.

Observação:

- A definição das áreas temáticas tem como parâmetro as políticas públicas. A classificação por área deve observar o objeto ou assunto que é enfocado na ação. Mesmo que não se encontre no conjunto das áreas, uma correspondência absoluta entre o objeto de um programa e o conteúdo descrito nas áreas, a mais aproximada tematicamente, deverá ser escolhida.

Tabela 11.6 - NÚMERO DE PROJETOS NÃO VINCULADOS, PÚBLICO ATENDIDO E PESSOAS ENVOLVIDAS NA EXECUÇÃO, POR ÁREAS TEMÁTICAS DE EXTENSÃO EM 2011

ÁREAS TEMÁTICAS	Total de projetos não vinculados ¹	Total de público atendido ²	EQUIPES ENVOLVIDAS NA EXECUÇÃO						
			DA PRÓPRIA IES					Externos ⁸	Total
			Docentes ³	Alunos ⁴ Graduação		Alunos pós-graduação ⁶	Técnicos ⁷		
				Bolsistas ⁵	Não bolsistas				
Comunicação	15	47.145	30	25	20	2	19	-	96
Cultura	44	92.419	67	106	93	-	15	18	299
Direitos Humanos e Justiça	8	4.755	13	10	72	-	1	2	98
Educação	100	43.402	205	156	430	15	46	70	922
Meio Ambiente	24	13.800	86	94	76	13	8	7	284
Saúde	198	166.316	471	346	1.155	39	149	678	2.838
Tecnologia e Produção	36	31.458	83	43	110	6	8	10	260
Trabalho	17	12.901	18	56	26	-	21	8	129
Total Geral	442	412.196	973	836	1.982	75	267	793	4.926

Fonte: Pró-Reitoria de Extensão, 2012.

(1) Conjunto de ações processuais e contínuas de caráter comunitário, educativo, cultural, científico e tecnológico, com objetivo definido e prazo determinado, registrado como projeto isolado (projeto não vinculado ao programa).

(2) Somatória do público atendido nos projetos não vinculados aos programas.

(3) Professores que ministram aula na instituição envolvidos na execução dos projetos de extensão.

(4) Alunos matriculados nos cursos de graduação da Instituição de Ensino Superior – IES, envolvidos na execução dos projetos de extensão.

(5) Número de bolsistas de extensão (bolsas institucionais), seja com verba do projeto, seja com verba externa.

(6) Alunos matriculados nos cursos de pós-graduação da IES envolvidos na execução dos projetos de extensão.

(7) Funcionários técnicos e/ou administrativos da IES envolvidos na execução dos projetos de extensão.

(8) Pessoas de outras IES ou comunidade externa envolvidas na execução dos projetos de extensão.

Observações:

- A definição das áreas temáticas tem como parâmetro as políticas públicas. A classificação por área deve observar o objeto ou assunto que é enfocado na ação. Mesmo que não se encontre, no conjunto das áreas, uma correspondência absoluta entre o objeto de um projeto e o conteúdo descrito nas áreas, a mais aproximada, tematicamente, deverá ser escolhida.

- Não foram incluídos 155.417 (Público atendido de outros projetos, serviços, publicação e eventos).

Tabela 11.7 - NÚMERO DE PROGRAMAS E PROJETOS VINCULADOS, PÚBLICO ATENDIDO E PESSOAS ENVOLVIDAS NA EXECUÇÃO, POR ÁREAS TEMÁTICAS DE EXTENSÃO¹ EM 2012

ÁREAS TEMÁTICAS	Total de programas	Total de projetos ² vinculados aos programas	Total de público atendido ³	EQUIPES ENVOLVIDAS NA EXECUÇÃO						
				DA PRÓPRIA IES					Externos ⁹	Total
				Docentes ⁴	Alunos ⁵ Graduação		Alunos pós-graduação ⁷	Técnicos ⁸		
					Bolsistas ⁶	Não bolsistas				
Comunicação	4	14	14.016	22	47	4	-	1	1	75
Cultura	8	12	10.321	13	26	13	-	-	-	52
Direitos Humanos e Justiça	4	7	951	8	12	18	-	-	-	38
Educação	22	24	15.345	32	30	41	15	6	-	124
Meio Ambiente	8	16	5.550	38	22	16	-	1	4	81
Saúde	39	44	40.696	71	57	200	2	15	24	369
Tecnologia e Produção	15	13	2.566	23	19	39	3	8	7	99
Trabalho	3	6	710	11	11	8	-	-	1	31
Total Geral	103	136	90.155	218	224	339	20	31	37	869

Fonte: Pró-Reitoria de Extensão, 2012.

(1) Conjunto articulado de projetos e outras ações de extensão (curso, eventos, prestação de serviços), preferencialmente integrado ao ensino e à pesquisa. Tem caráter orgânico-institucional, clareza de diretrizes e orientação para um objetivo comum, sendo executado a médio e em longo prazo.

(2) Conjunto de ações processuais e contínuas de caráter comunitário, educativo, cultural, científico e tecnológico, vinculado a um programa.

(3) Somatória do público atendido nos projetos vinculados aos programas.

(4) Professores que ministram aula na instituição envolvidos na execução dos programas de extensão.

(5) Alunos matriculados nos cursos de graduação da Instituição de Ensino Superior – IES, envolvidos na execução dos programas de extensão (bolsistas e não bolsistas).

(6) Número de bolsistas de extensão (bolsas institucionais), seja com verba do programa seja com verba externa.

(7) Alunos matriculados nos cursos de pós-graduação da IES envolvidos na execução dos programas de extensão (bolsistas e não bolsistas).

(8) Funcionários técnicos e/ou administrativos da IES envolvidos na execução dos programas de extensão.

(9) Pessoas de outras IES ou comunidade externa envolvida na execução dos programas de extensão.

Observação:

- A definição das áreas temáticas tem como parâmetro as políticas públicas. A classificação por área deve observar o objeto ou assunto que é enfocado na ação. Mesmo que não se encontre no conjunto das áreas, uma correspondência absoluta entre o objeto de um programa e o conteúdo descrito nas áreas, a mais aproximada tematicamente, deverá ser escolhida.

Nota: A série histórica está disponível no anuário 2011/2012.

Tabela 11.8 - NÚMERO DE PROJETOS NÃO VINCULADOS, PÚBLICO ATENDIDO E PESSOAS ENVOLVIDAS NA EXECUÇÃO, POR ÁREAS TEMÁTICAS DE EXTENSÃO¹ EM 2012

ÁREAS TEMÁTICAS	Total de projetos não vinculados ¹	Total de público atendido ²	EQUIPES ENVOLVIDAS NA EXECUÇÃO						Externos ⁸	Total
			DA PRÓPRIA IES			Alunos pós-graduação ⁶	Técnicos ⁷			
			Docentes ³	Alunos ⁴ Graduação						
				Bolsistas ⁵	Não bolsistas					
Comunicação	7	1.282	9	8	7	-	-	-	24	
Cultura	40	23.543	65	89	49	1	7	43	254	
Direitos Humanos e Justiça	8	6.290	9	11	34	-	-	-	54	
Educação	96	241.152	183	118	355	13	26	26	721	
Meio Ambiente	26	18.180	94	97	63	15	9	16	294	
Saúde	175	76.170	255	295	899	38	78	60	1.625	
Tecnologia e Produção	21	4.006	34	41	36	1	3	4	119	
Trabalho	13	9.304	23	15	13	1	18	-	70	
Total Geral	386	379.927	672	674	1.456	69	141	149	3.161	

Fonte: Pró-Reitoria de Extensão, 2012.

(1) Conjunto de ações processuais e contínuas de caráter comunitário, educativo, cultural, científico e tecnológico, com objetivo definido e prazo determinado, registrado como projeto isolado (projeto não vinculado ao programa).

(2) Somatória do público atendido nos projetos não vinculados aos programas.

(3) Professores que ministram aula na instituição envolvidos na execução dos projetos de extensão.

(4) Alunos matriculados nos cursos de graduação da Instituição de Ensino Superior – IES, envolvidos na execução dos projetos de extensão.

(5) Número de bolsistas de extensão (bolsas institucionais), seja com verba do projeto, seja com verba externa.

(6) Alunos matriculados nos cursos de pós-graduação da IES envolvidos na execução dos projetos de extensão.

(7) Funcionários técnicos e/ou administrativos da IES envolvidos na execução dos projetos de extensão.

(8) Pessoas de outras IES ou comunidade externa envolvidas na execução dos projetos de extensão.

Observações:

- A definição das áreas temáticas tem como parâmetro as políticas públicas. A classificação por área deve observar o objeto ou assunto que é enfocado na ação. Mesmo que não se encontre, no conjunto das áreas, uma correspondência absoluta entre o objeto de um projeto e o conteúdo descrito nas áreas, a mais aproximada, tematicamente, deverá ser escolhida.

- Não foram incluídos 155.417 (Público atendido de outros projetos, serviços, publicação e eventos).

Nota: A série histórica está disponível no anuário 2011/2012.

Tabela 11.9 - NÚMERO DE CURSOS, DE CARGA HORÁRIA, CONCLUINTES E MINISTRANTES EM CURSO DE EXTENSÃO¹ PRESENCIAL, SEGUNDO A ÁREA DE CONHECIMENTO (CNPq) EM 2012

ÁREAS DE CONHECIMENTO	Total de Cursos ²	Total de Carga horária ³	Concluintes ⁴	MINISTRANTES				
				Da IES			Externos ⁸	Total
				Docentes ⁵	Técnicos ⁶	Estudantes ⁷		
TOTAL ATÉ 30 HORAS	32	639	1.143	40	1	11	-	52
Ciências Exatas e da Terra	-	-	-	-	-	-	-	-
Ciências Biológicas	1	16	43	2	-	-	-	2
Engenharia/Tecnologia	2	44	20	2	-	-	-	2
Ciências da Saúde	4	70	192	9	-	3	-	12
Ciências Agrárias	2	44	63	2	-	2	-	4
Ciências Sociais Aplicadas	2	50	44	2	-	-	-	2
Ciências Humanas	8	104	190	8	1	4	-	13
Linguística, Letras e Artes	13	311	591	15	-	2	-	17
TOTAL ACIMA DE 30 HORAS	25	1.466	758	39	4	31	4	78
Ciências Exatas e da Terra	2	112	60	2	-	-	-	2
Ciências Biológicas	-	-	-	-	-	-	-	-
Engenharia/Tecnologia	1	40	25	1	-	-	-	1
Ciências da Saúde	1	60	60	1	-	5	-	6
Ciências Agrárias	1	40	27	2	-	3	-	5
Ciências Sociais Aplicadas	1	106	90	9	-	1	-	10
Ciências Humanas	6	446	248	10	2	1	-	13
Linguística, Letras e Artes	13	662	248	14	2	21	4	41
TOTAL GERAL	57	2.105	1.901	79	5	42	4	130

Fonte: Pró-Reitoria de Extensão, 2012.

(1) Conjunto articulado de ações pedagógicas, de caráter teórico ou prático, planejadas e organizadas de modo sistemático, com carga horária mínima de oito horas e processo de avaliação formal. Atividades com menos de oito horas devem ser classificadas como evento. A prestação de serviço realizada como curso deve ser registrada como curso. Curso presencial exige a presença do aluno durante toda a oferta da carga horária.

(2) Número total de cursos oferecidos em 2011, por área de conhecimento.

(3) Somatória da carga horária de todos os cursos oferecidos por área de conhecimento.

(4) Número total de concluintes ou certificados emitidos por área de conhecimento.

(5) Número de docentes que ministram aula na instituição envolvidos na execução de cursos de extensão.

(6) Funcionários técnicos e/ou administrativos da IES envolvidos na execução dos cursos de extensão.

(7) Número de alunos matriculados nos cursos de graduação ou pós-graduação da Instituição de Ensino Superior - IES, envolvidos na execução dos cursos de extensão.

(8) Pessoas de outras IES ou da comunidade externa envolvidas na execução dos cursos de extensão.

Nota: A série histórica está disponível no anuário 2011/2012.

Tabela 11.10 - NÚMERO DE CURSOS, DE CARGA HORÁRIA, CONCLUINTES E MINISTRANTES EM CURSO DE EXTENSÃO A DISTÂNCIA¹, SEGUNDO A ÁREA DE CONHECIMENTO (CNPq) EM 2012

ÁREAS DE CONHECIMENTO	Total de Cursos ²	Total de Carga horária ³	Concluintes ⁴	MINISTRANTES				
				Da IES			Externos ⁸	Total
				Docentes ⁵	Técnicos ⁶	Estudantes ⁷		
TOTAL ATÉ 30 HORAS	3	410	230	12	-	10	-	22
Ciências Exatas e da Terra	2	210	188	6	-	10	-	16
Ciências Biológicas	-	-	-	-	-	-	-	-
Engenharia/Tecnologia	-	-	-	-	-	-	-	-
Ciências da Saúde	-	-	-	-	-	-	-	-
Ciências Agrárias	-	-	-	-	-	-	-	-
Ciências Sociais Aplicadas	-	-	-	-	-	-	-	-
Ciências Humanas	1	200	42	6	-	-	-	6
Linguística, Letras e Artes	-	-	-	-	-	-	-	-
TOTAL GERAL	3	410	230	12	-	10	-	22

Fonte: Pró-Reitoria de Extensão, 2012.

(1) Conjunto articulado de ações pedagógicas, de caráter teórico ou prático, à distância, planejadas e organizadas de modo sistemático, com carga horária mínima de oito horas e processo de avaliação formal. Atividades com menos de oito horas devem ser classificadas como evento. A prestação de serviço realizada como curso deve ser registrada como curso. Curso de extensão à distância é caracterizado pela não-exigência da presença do aluno durante toda a oferta da carga horária; atividades presenciais (sessões de esclarecimento, orientação presencial, avaliação, etc.) não devem ultrapassar 20% da carga horária total.

(2) Número total de cursos oferecidos em 2011, por área de conhecimento.

(3) Somatório da carga horária de todos os cursos oferecidos, por área de conhecimento.

(4) Números totais de concluintes ou certificados emitidos, por área de conhecimento.

(5) Número de docentes que ministram aula na instituição envolvidos na execução de cursos de extensão.

(6) Funcionários técnicos e/ou administrativos da IES envolvidos na execução dos cursos de extensão.

(7) Número de alunos matriculados nos cursos de graduação ou pós-graduação da Instituição de Ensino Superior – IES, envolvidos na execução dos cursos de extensão.

(8) Pessoas de outras IES ou da comunidade externa envolvidas na execução dos cursos de extensão.

Observação:

A definição das áreas temáticas tem como parâmetro as políticas públicas. A classificação por área deve observar o objeto ou o assunto que é enfocado na ação. Mesmo que não se encontre, no conjunto das áreas, uma correspondência absoluta entre o objeto de um curso e o conteúdo descrito nas áreas, a mais aproximada, tematicamente, deverá ser escolhida.

Nota: A série histórica está disponível no anuário 2011/2012.

Gráfico 11.5 - PROJETOS VINCULADOS AOS PROGRAMAS EM 2012



Gráfico 11.6 - POPULAÇÃO ATENDIDA - PROJETOS VINCULADOS EM 2012



Fonte: PREX, 2012. Elaborado pela Coordenadoria de Planejamento e Gestão Estratégica, 2012.

Gráfico 11.7 - PROJETOS NÃO VINCULADOS AOS PROGRAMAS EM 2012

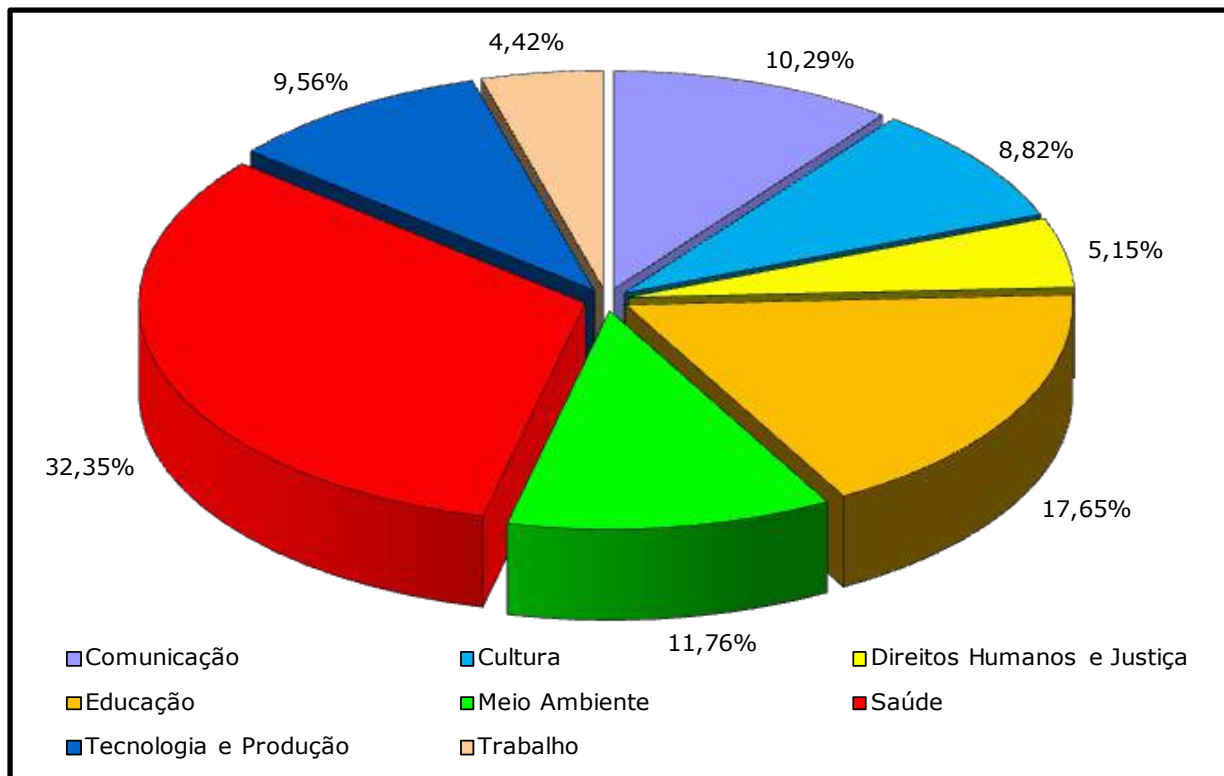
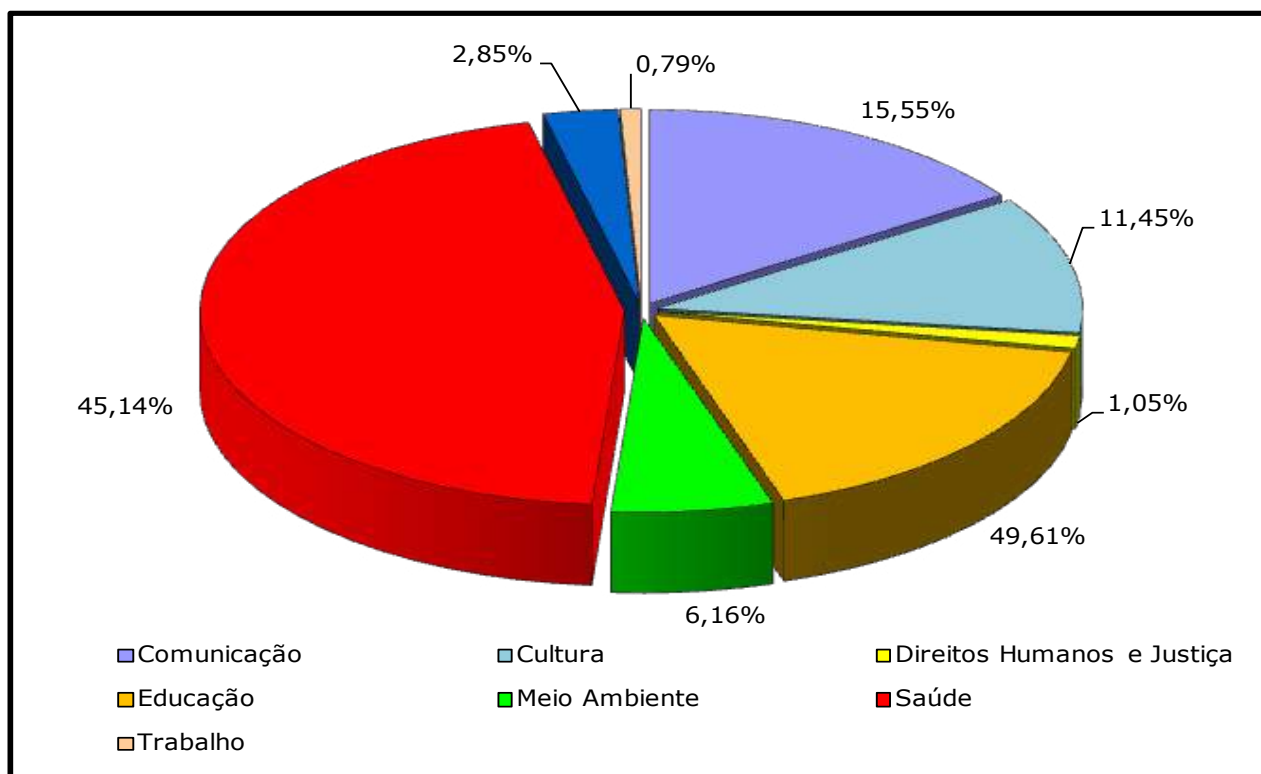

Gráfico 11.8 - POPULAÇÃO ATENDIDA - PROJETOS NÃO VINCULADOS - 2012



Fonte: PREX, 2012. Elaborado pela Coordenadoria de Planejamento e Gestão Estratégica, 2012

The background features a dark blue field with two sets of overlapping, light blue chevron shapes pointing towards each other from the left and right edges. The number '12' is prominently displayed in white in the upper right quadrant.

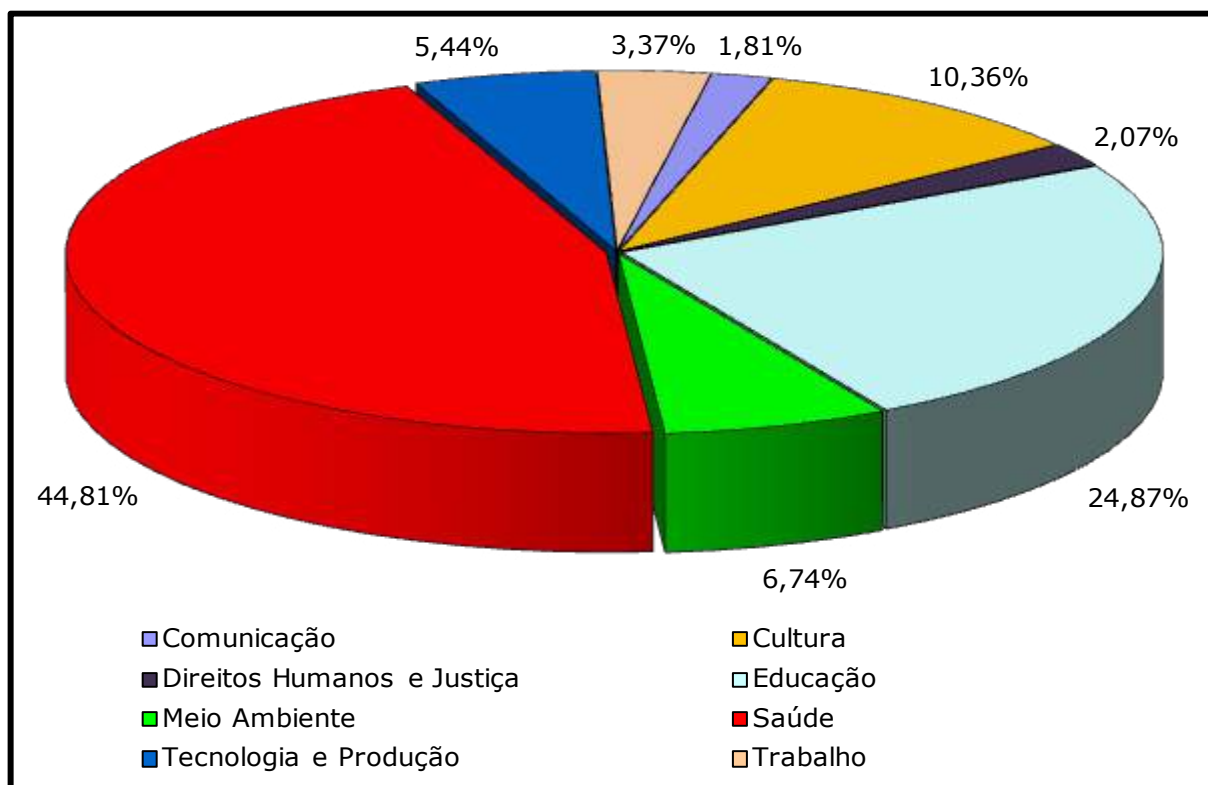
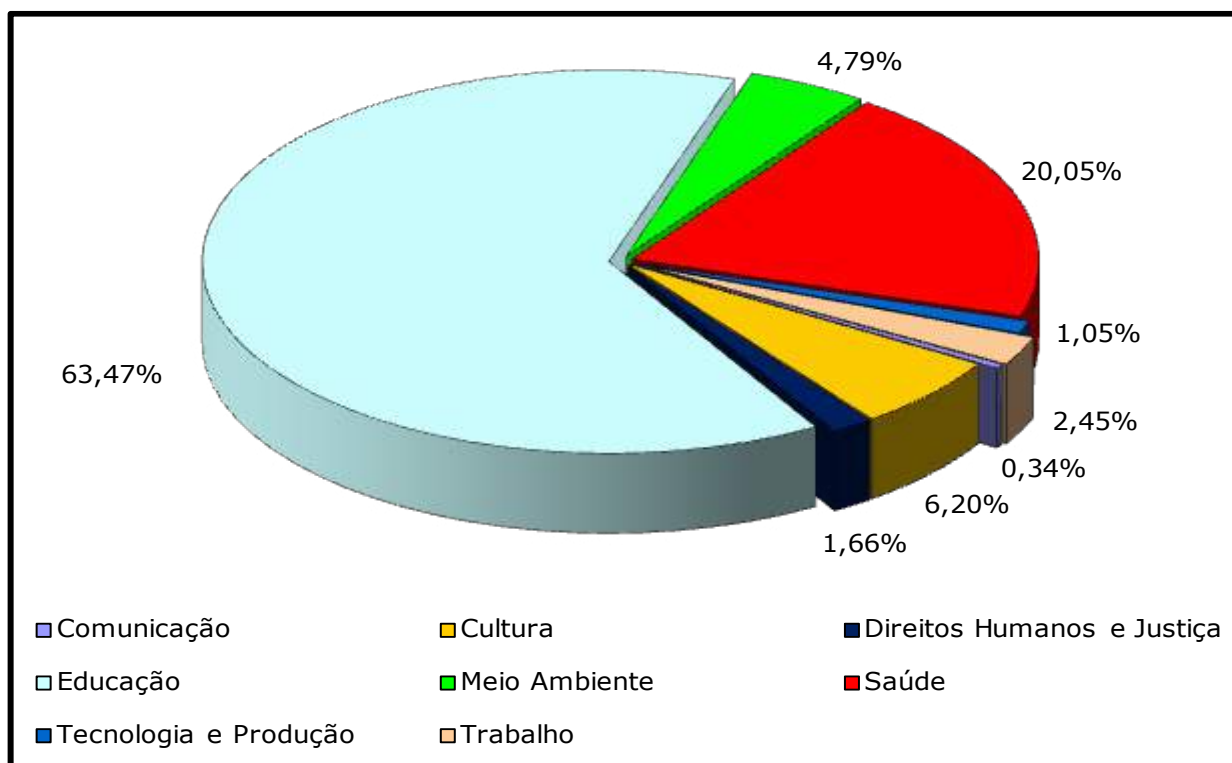
12

**PROGRAMAS
DE BOLSAS**

Graduação

Tabela 12.1 - BOLSAS DE MONITORIA - 2012

CÓDIGO DO CURSO	UNIDADE ACADÊMICA/CURSO	PERÍODO	MODALIDADE	INICIAÇÃO À DOCÊNCIA	APRENDIZAGEM COOPERATIVA	PROJETOS DE GRADUAÇÃO
Centro de Ciências						
70	Biotecnologia	diurno	GBA	3	-	3
07	Ciências Biológicas - Bacharelado*	diurno	GBA	15	2	5
07	Ciências Biológicas - Licenciatura*	diurno	GLP	5	2	5
65	Computação	diurno	GBA	6	-	7
28	Estatística	diurno	GEP	9	3	3
47	Física	diurno	GBA	11	3	6
31	Física	noturno	GLP	4	2	4
35	Geografia*	diurno	GBA	5	2	2
35	Geografia*	diurno	GLP	17	6	7
34	Geologia	diurno	GEP	-	7	4
48	Matemática	diurno	GBA	3	2	-
38	Matemática	noturno	GLP	4	4	-
80	Matemática Industrial	diurno	GBA	4	1	4
49	Química	diurno	GBA	3	-	4
59	Química*	noturno	GLP	2	3	2
SUBTOTAL				91	37	56
Centro de Ciências Agrárias						
03	Agronomia	diurno	GEP	4	7	4
16	Economia Doméstica	diurno	GBA	5	4	6
63	Engenharia de Alimentos	diurno	GEP	11	10	7
61	Engenharia de Pesca	diurno	GEP	6	12	2
64	Zootecnia	diurno	GEP	9	5	18
SUBTOTAL				35	38	37

Fonte: Pró-Reitoria de Graduação, 2012.

(*) Valores estimados com base em 2011.

Nota: Foram consideradas somente as bolsas remuneradas de iniciação à docência.

Tabela 12.1 - BOLSAS DE MONITORIA - 2012

CÓDIGO DO CURSO	UNIDADE ACADÊMICA/CURSO	PERÍODO	MODALIDADE	INICIAÇÃO À DOCÊNCIA	APRENDIZAGEM COOPERATIVA	PROJETOS DE GRADUAÇÃO
Centro de Humanidades						
05	Biblioteconomia	diurno	GBA	2	3	1
11	Ciências Sociais	diurno	GBA	4	1	1
11	Ciências Sociais	diurno	GLP	-	1	3
67	Ciências Sociais	noturno	GBA	-	3	-
36	História - Bacharelado*	diurno	GBA	1	-	1
36	História - Licenciatura*	diurno	GLP	5	7	-
37A	Letras-Português	diurno	GLP	21	10	3
37D	Letras-Português-Alemão	diurno	GLP	3	2	3
37F	Letras-Português-Espanhol*	Integral	GLP	5	7	4
76	Letras-Português-Espanhol	noturno	GLP	-	-	1
37C	Letras-Português-Francês	diurno	GLP	3	2	2
77	Letras-Português-Inglês*	Integral	GLP	2	-	3
37B	Letras-Português-Inglês*	noturno	GLP	3	4	1
37E	Letras-Português-Italiano	diurno	GLP	2	3	3
37	Letras-Libras	diurno	GLP	3	-	-
54	Psicologia	diurno	GEP	15	2	5
SUBTOTAL				69	45	31
Centro de Tecnologia						
04	Arquitetura e Urbanismo	diurno	GEP	9	-	2
19	Engenharia Civil	diurno	GEP	9	4	-
73	Engenharia de Energias e Meio Ambiente -ABI	diurno	GEP	7	1	3
26	Engenharia de Produção Mecânica	diurno/noturno	GEP	6	1	-
68	Engenharia de Teleinformática	noturno	GEP	-	-	-
27	Engenharia de Teleinformática	diurno/noturno	GEP	5	3	4
20	Engenharia Elétrica	diurno	GEP	13	1	1
21	Engenharia Mecânica	diurno	GEP	-	3	2
23	Engenharia Metalúrgica	diurno	GEP	-	6	1
25	Engenharia Química	diurno	GEP	14	5	2
SUBTOTAL				63	24	15

Fonte: Pró-Reitoria de Graduação, 2012.

(*) Valores estimados com base em 2011.

Nota: Foram consideradas somente as bolsas remuneradas de iniciação à docência.

Tabela 12.1 - BOLSAS DE MONITORIA - 2012

CÓDIGO DO CURSO	UNIDADE ACADÊMICA/CURSO	PERÍODO	MODALIDADE	INICIAÇÃO À DOCÊNCIA	APRENDIZAGEM COOPERATIVA	PROJETOS DE GRADUAÇÃO
Faculdade de Educação						
52	Pedagogia*	diurno	GLP	11	5	2
53	Pedagogia*	noturno	GLP	9	2	3
SUBTOTAL				20	7	5
FEAACS						
01	Administração*	diurno	GBA	6	4	4
33	Administração*	noturno	GBA	2	4	-
13	Ciências Atuariais	noturno	GBA	3	-	1
02	Ciências Contábeis*	noturno	GBA	16	4	-
10	Ciências Contábeis*	diurno	GBA	4	-	-
08	Ciências Econômicas*	diurno	GBA	11	4	4
09	Ciências Econômicas*	noturno	GBA	4	1	3
58	Secretariado Executivo	noturno	GBA	2	1	-
SUBTOTAL				48	18	12
Faculdade de Direito						
14	Direito*	noturno	GBA	13	3	-
15	Direito*	diurno	GBA	9	2	-
SUBTOTAL				22	5	-
Faculdade de Farmácia, Odontologia e Enfermagem						
18	Enfermagem	diurno	GEP	19	4	1
30	Farmácia	diurno	GEP	39	5	7
51	Odontologia	diurno	GEP	28	2	6
SUBTOTAL				86	11	14
Faculdade de Medicina						
74	Fisioterapia	diurno	GBA	4	5	-
40	Medicina	diurno	GEP	98	3	6
SUBTOTAL				102	8	6

Fonte: Pró-Reitoria de Graduação, 2012.

(*) Valores estimados com base em 2011.

Nota: Foram consideradas somente as bolsas remuneradas de iniciação à docência.

Tabela 12.1 - BOLSAS DE MONITORIA - 2012

CÓDIGO DO CURSO	UNIDADE ACADÊMICA/CURSO	PERÍODO	MODALIDADE	INICIAÇÃO À DOCÊNCIA	APRENDIZAGEM COOPERATIVA	PROJETOS DE GRADUAÇÃO
Instituto de Cultura e Arte						
72	Cinema e Audiovisual	diurno	GBA	5	-	6
12A	Comunicação Social-Jornalismo	diurno	GBA	7	6	3
12B	Comunicação Social-Publicidade e Propaganda	diurno	GBA	12	3	1
82	Dança	diurno	GBA	5	1	3
79	Dança	diurno	GLI	1	-	1
44	Música	diurno	GLP	4	1	5
29	Desing de Moda	diurno	GBA	7	5	7
57	Filosofia	noturno	GBA	4	2	4
57	Filosofia	noturno	GLI	-	-	1
75	Gastronomia	noturno	GBA	4	-	-
69	Teatro	noturno	GLI	1	-	1
SUBTOTAL				50	18	32
Instituto de Ciências do Mar						
71	Ciências Ambientais	diurno	GBA	7	-	5
66	Oceanografia	diurno	GBA	7	2	2
SUBTOTAL				14	2	7
Instituto UFC Virtual						
78	Sistemas e Mídias Digitais	diurno	GBA	4	1	29
SUBTOTAL				4	1	29
Instituto de Educação Física e Esportes						
46	Educação Física*	diurno	GBA	6	6	4
45	Educação Física*	diurno	GLP	4	-	2
SUBTOTAL				10	6	6

Fonte: Pró-Reitoria de Graduação, 2012.

(*) Valores estimados com base em 2011.

Nota: Foram consideradas somente as bolsas remuneradas de iniciação à docência.

Tabela 12.1 - BOLSAS DE MONITORIA - 2012

CÓDIGO DO CURSO	UNIDADE ACADÊMICA/CURSO	PERÍODO	MODALIDADE	INICIAÇÃO À DOCÊNCIA	APRENDIZAGEM COOPERATIVA	PROJETOS DE GRADUAÇÃO
Campus do Cariri						
302	Administração	noturno	GEP	5	1	8
311	Administração - Pública	noturno	GBA	1	-	1
303	Agronomia	diurno	GEP	13	2	-
304	Biblioteconomia	diurno	GBA	9	1	2
308	Design de Produto	noturno	GBA	1	-	1
301	Medicina	diurno	GEP	9	2	-
309	Música	diurno	GBA	5	1	3
305	Engenharia Civil	diurno	diurno	9	3	1
310	Engenharia de Materiais	diurno	GBA	1	2	3
306	Filosofia - Licenciatura	noturno	GLP	5	2	1
307	Jornalismo	noturno	GBA	5	2	4
SUBTOTAL				63	16	24
Campus de Quixadá						
402	Engenharia de Softwares	diurno	GBA	9	1	2
403	Redes de Computadores	noturno	Tecnólogo	5	-	2
401	Sistemas de Informação	integral	GBA	5	3	7
SUBTOTAL				19	4	11
Campus de Sobral						
202	Ciências Econômicas	noturno	GBA	9	-	-
203	Engenharia da Computação	diurno	GBA	3	1	-
204	Engenharia Elétrica	diurno	GEP	7	2	1
207	Finanças	noturno	GEP	1	-	-
201	Medicina	diurno	GEP	26	1	4
208	Música	noturno	GLI	2	-	2
205	Odontologia	diurno	GBA	10	3	4
206	Psicologia	noturno	GEP	8	3	3
SUBTOTAL				66	10	14
TOTAL				788	250	299

Fonte: Pró-Reitoria de Graduação, 2012.

Notas: 1. Foram consideradas somente as bolsas remuneradas de iniciação à docência.

2. O total geral das bolsas de Iniciação à Docência-Remunerada, inclui 26 bolsas: ciências do solo 5; economia agrícola 2; eng. Agrícola 9; fitotecnica 9; setor de estudos filosóficos e sociológicos 1.

Nota: A série histórica está disponível no anuário 2012/2011.

Tabela 12.2 - BOLSAS PET - 2008 A 2012

GRUPO - PET - SESu	2008	2009	2010	2011	2012	TOTAL
Agronomia-Fortaleza	12	12	12	12	12	60
Biologia	-	-	12	12	12	36
Ciências Biológicas	12	12	-	-	-	24
Ciências Econômicas	-	-	-	12	-	12
Computação	12	12	12	12	12	60
Economia	12	12	12	-	12	48
Enfermagem	12	12	12	12	12	60
Engenharia Civil	12	12	12	12	12	60
Engenharia de Pesca	12	12	12	12	12	60
Engenharia Elétrica-Fortaleza	12	12	12	12	12	60
Engenharia Mecânica	12	12	12	12	12	60
Engenharia Química	12	12	12	12	12	60
Geografia	12	12	12	12	12	60
História	12	12	12	12	12	60
Medicina-Fortaleza	12	12	12	12	12	60
Odontologia-Fortaleza	12	12	12	12	12	60
Pedagogia	12	12	12	12	12	60
Psicologia-Fortaleza	12	12	12	12	12	60
Química-Bacharelado	12	12	-	-	-	24
Química Industrial	-	-	12	12	12	36
Música-Cariri	-	-	-	12	12	24
Agrárias-Conexão de Saberes	-	-	-	12	12	24
Engenharia Ambiental	-	-	-	12	12	24
Tecnologia da Informação-Quixadá	-	-	-	12	12	24
TOTAL	204	204	204	252	252	1.116

Fonte: Pró-Reitoria de Graduação, 2012.

PET: Programa de Educação Tutorial.

PET-SESu: Mantido pela Secretaria do Ensino Superior.

PET-UFC: Mantido pela Universidade Federal do Ceará.

Tabela 12.2 - BOLSAS PET - 2008 A 2012

GRUPO - PET - UFC	2008	2009	2010	2011	2012	TOTAL
Administração-Cariri	4	8	12	12	12	48
Administração-Forataleza	-	-	-	12	12	24
Agronomia-Cariri	-	-	4	12	12	28
Arquitetura e Urbanismo	4	8	12	12	12	48
Ciências Contábeis	-	-	-	12	12	24
Ciências Sociais	-	4	8	12	12	36
Comunicação Social-Jornalismo	-	2	4	-	12	18
Comunicação Social-Public. e Propaganda	-	2	4	-	-	6
Comunicação Social	-	-	-	12	0	48
Design de Moda	-	-	-	12	12	24
Design de Produto	-	-	-	12	12	24
Economia Doméstica	-	4	8	12	12	36
Educação Musical-Licenciatura	4	8	12	12	12	48
Engenharia da Computação-Sobral	-	4	8	12	12	36
Engenharia de Teleinformática	-	-	4	12	12	28
Engenharia Elétrica-Sobral	-	-	4	12	12	28
Engenharia Metalúrgica	-	4	8	12	12	36
Engenharia de Produção Mecânica	-	-	-	12	12	24
Estatística	-	4	8	12	12	36
Farmácia	4	8	12	12	12	48
Filosofia	-	4	8	12	12	36
Medicina-Sobral	4	8	12	12	12	48
Oceanografia	-	-	4	12	12	28
Psicologia Sobral	-	-	-	12	12	24
Sistemas de Informação-Quixadá	4	8	12	12	12	48
Zootecnia	-	-	4	12	12	28
TOTAL	24	76	148	288	288	680
TOTAL GERAL	228	280	352	540	540	1.796

Fonte: Pró-Reitoria de Graduação, 2012.

PET: Programa de Educação Tutorial.

PET-SESu: Mantido pela Secretaria do Ensino Superior.

PET-UFC: Mantido pela Universidade Federal do Ceará.

Iniciação Científica

Tabela 12.3 - BOLSAS DE INICIAÇÃO CIENTÍFICA - 2009 A 2012

ÁREA DE CONHECIMENTO	2009				2010				2011				2012			
	PIBIC ¹				PIBIC ¹				PIBIC ¹				PIBIC ¹			
	UFC	CNPq ²	FUNCAP ³	TOTAL	UFC	CNPq ²	FUNCAP ³	TOTAL	UFC	CNPq ²	FUNCAP ³	TOTAL	UFC	CNPq ²	FUNCAP ³	TOTAL
Ciências Exatas e da Terra	9	63	11	83	14	96	20	130	16	132	24	172	12	105	22	139
Ciências Agrárias	13	71	9	93	12	70	8	90	16	78	12	106	15	72	16	103
Ciências Humanas	23	63	11	97	22	80	10	112	35	62	20	117	35	63	20	118
Engenharias	22	108	34	164	14	59	21	94	30	74	24	128	18	74	26	118
Ciências Sociais Aplicadas	12	52	5	69	11	37	4	52	13	40	18	71	17	24	18	59
Ciências da Saúde	21	78	43	142	21	78	43	142	36	81	40	157	53	90	42	185
Ciências Biológicas	4	65	7	76	5	65	7	77	4	66	11	81	6	77	7	90
Linguística, Letras e Artes	4	12	7	23	5	12	7	24	11	13	8	32	8	17	7	32
Multidisciplinar	9	24	2	35	10	35	3	48	14	45	19	78	14	47	20	81
TOTAL	117	536	129	782	114	532	123	769	175	591	176	942	178	569	178	925

Fonte: Pró-Reitoria de Pesquisa e Pós-Graduação, 2012

(1) Programa Institucional de Bolsas de Iniciação Científica-PIBIC.

(2) Conselho Nacional de Desenvolvimento Científico e Tecnológico-CNPq.

(3) Fundação Cearense de Apoio ao Desenvolvimento Científico e Tecnológico-FUNCAP.

Gráfico 12.1 - BOLSAS DE INICIAÇÃO CIENTÍFICA POR AGÊNCIAS DE FOMENTO - 2007 A 2012

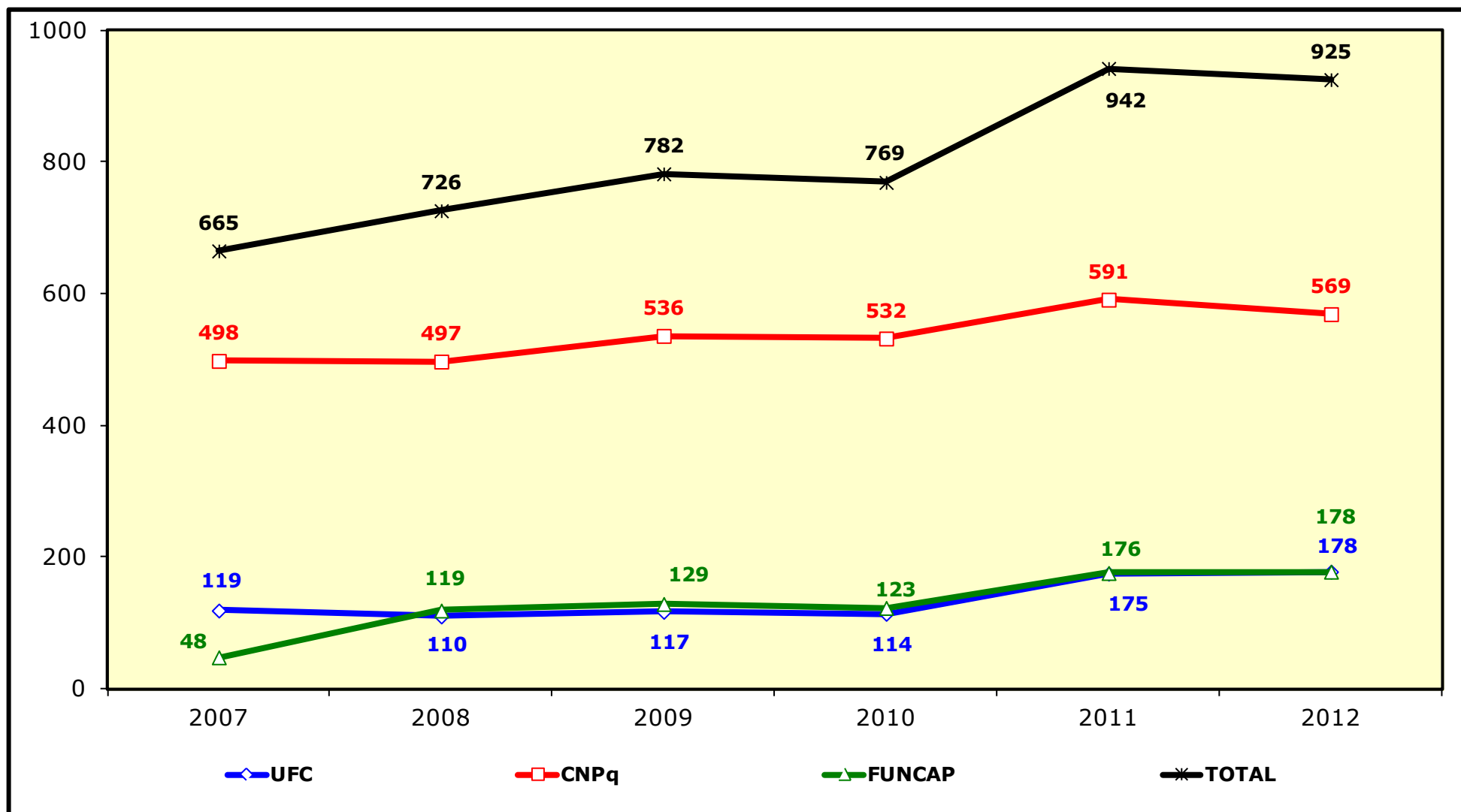

Fonte: Elaborado pela Coordenadoria de Planejamento e Gestão Estratégica, 2012.

Gráfico 12.2 - BOLSAS DE INICIAÇÃO CIENTÍFICA POR ÁREA DE CONHECIMENTO

DISTRIBUIÇÃO PERCENTUAL POR ÁREA DE CONHECIMENTO - 2007 A 2012

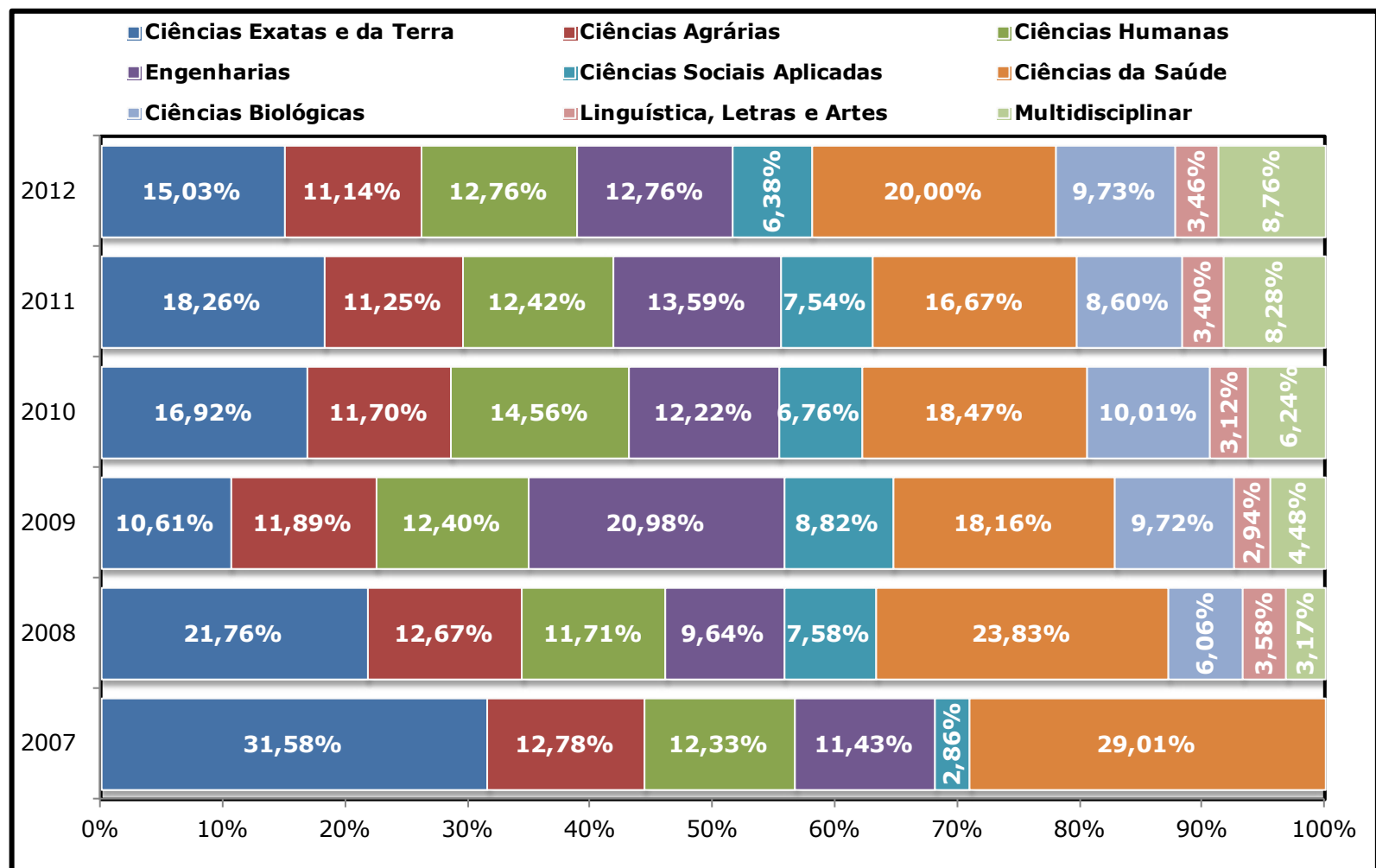

Fonte: Elaborado pela Coordenadoria de Planejamento e Gestão Estratégica, 2012.

Gráfico 12.3 (a) - BOLSAS DE INICIAÇÃO CIENTÍFICA POR AGÊNCIA DE FOMENTO - UFC

DISTRIBUIÇÃO PERCENTUAL POR ÁREA DE CONHECIMENTO - 2007 A 2012

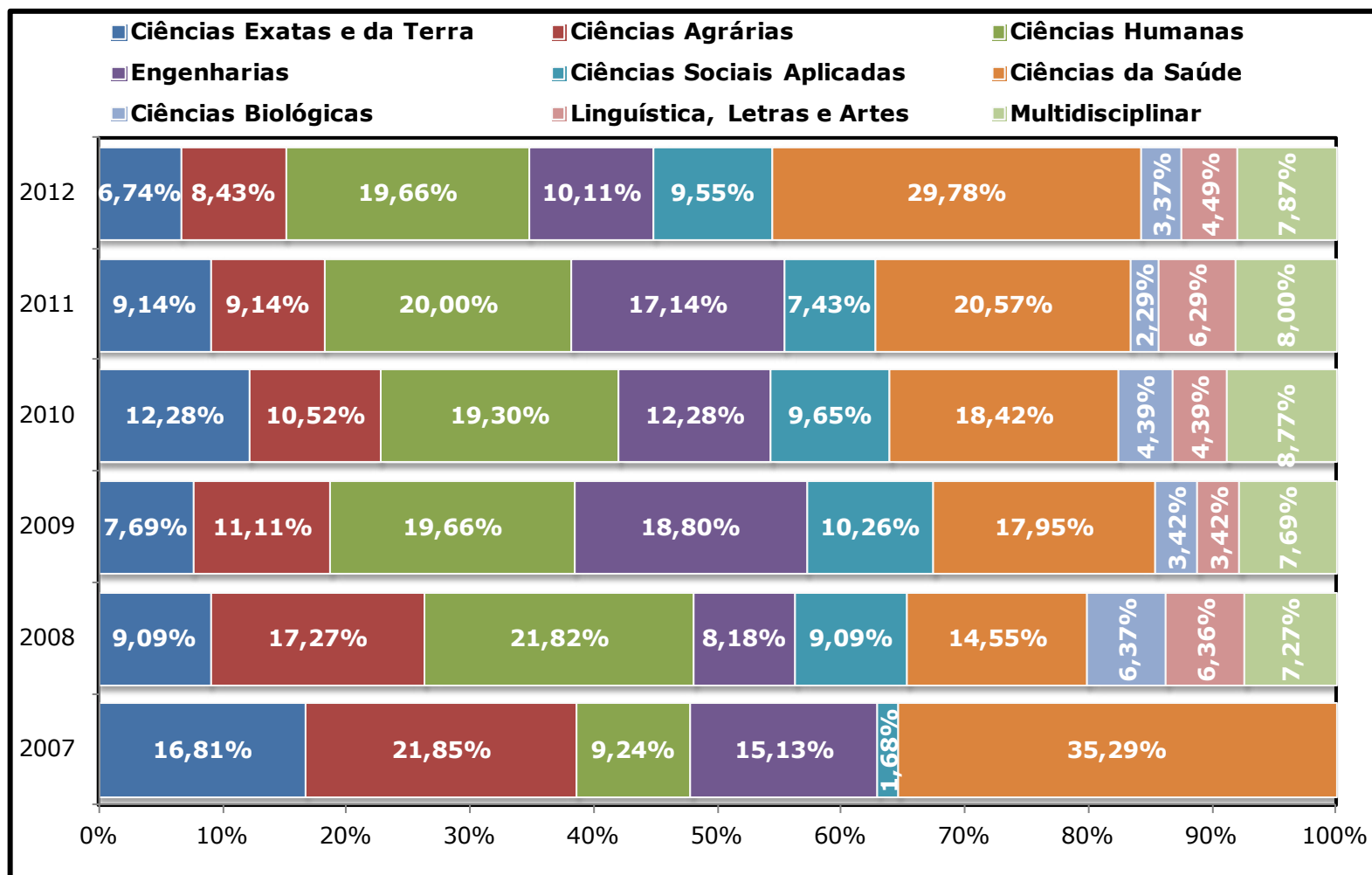

Fonte: Elaborado pela Coordenadoria de Planejamento e Gestão Estratégica, 2012.

Gráfico 12.3 (b) - BOLSAS DE INICIAÇÃO CIENTÍFICA POR AGÊNCIA DE FOMENTO - CNPq

DISTRIBUIÇÃO PERCENTUAL POR ÁREA DE CONHECIMENTO - 2007 A 2012

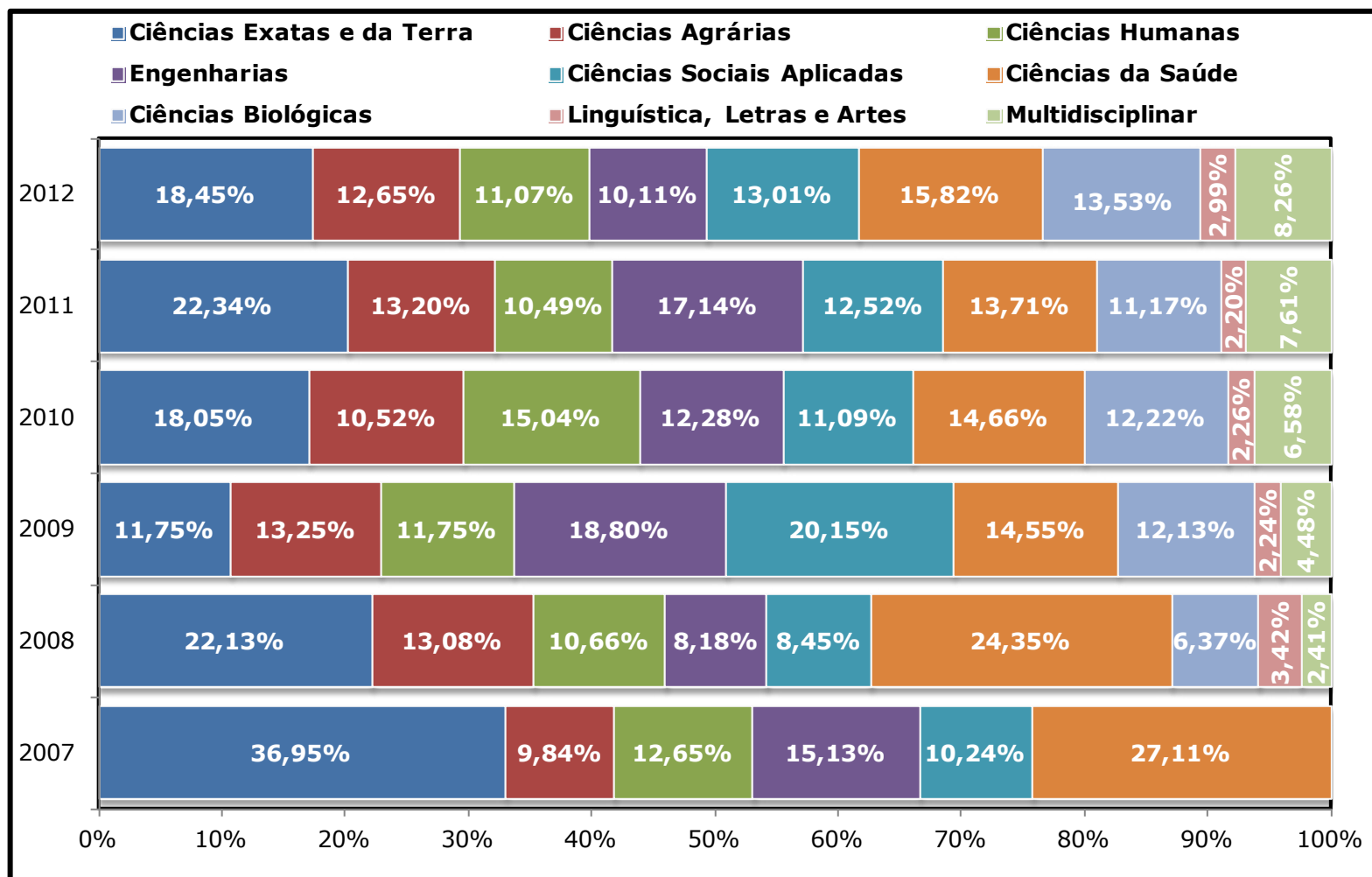

Fonte: Elaborado pela Coordenadoria de Planejamento e Gestão Estratégica, 2012

Gráfico 12.3 (c) - BOLSAS DE INICIAÇÃO CIENTÍFICA POR AGÊNCIA DE FOMENTO - FUNCAP

DISTRIBUIÇÃO PERCENTUAL POR ÁREA DE CONHECIMENTO - 2007 A 2012

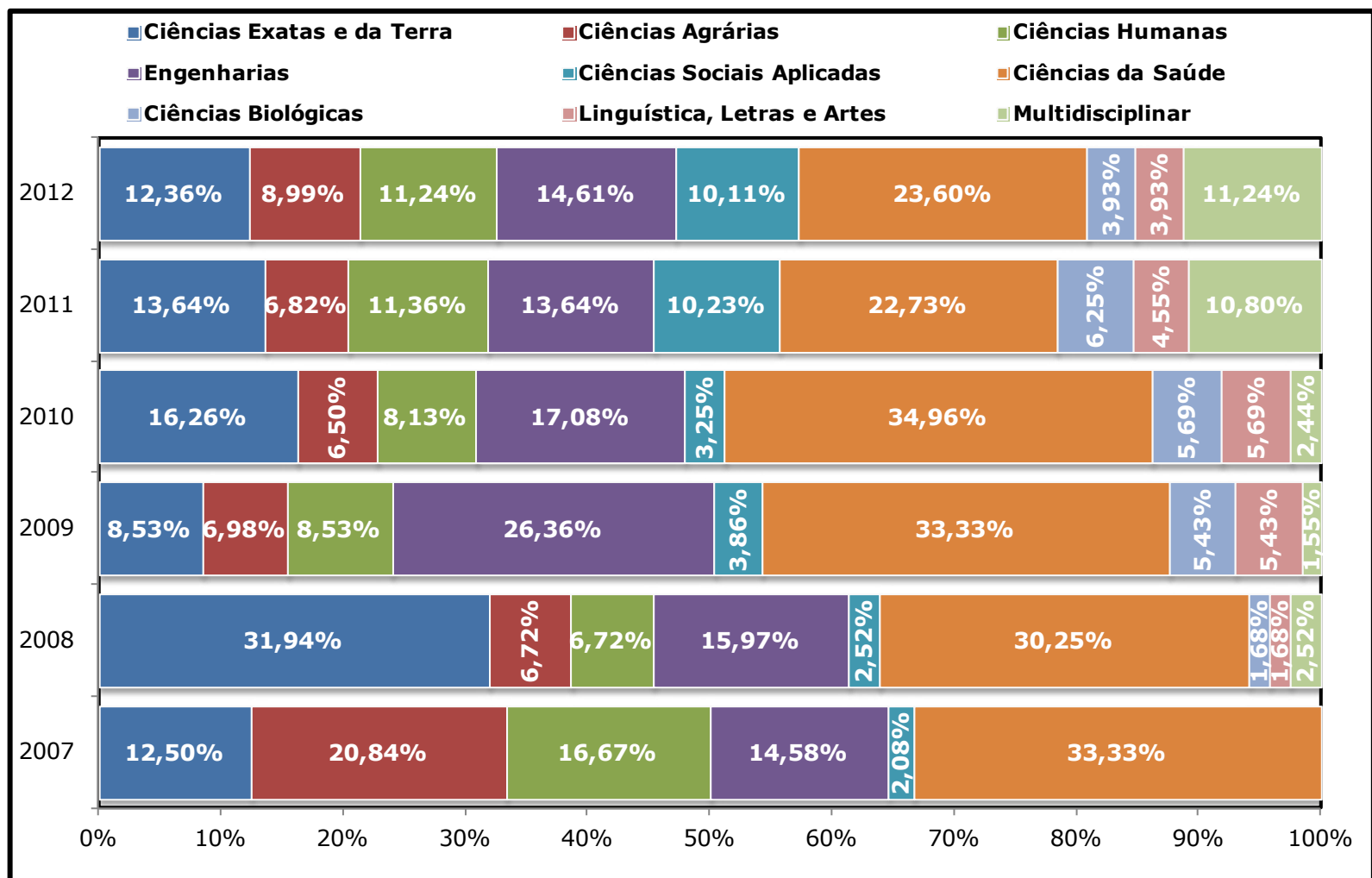

Fonte: Elaborado pela Coordenadoria de Planejamento e Gestão Estratégica, 2012.

Docentes Orientadores

Tabela 12.4 - DOCENTES ORIENTADORES POR TIPO DE BOLSAS E ÁREA DE CONHECIMENTO - 2010 A 2012

ÁREA DE CONHECIMENTO	2010				2011				2012			
	PIBIC ¹				PIBIC ¹				PIBIC ¹			
	UFC	CNPq ²	FUNCAP ³	TOTAL	UFC	CNPq ²	FUNCAP ³	TOTAL	UFC	CNPq ²	FUNCAP ³	TOTAL
Ciências Exatas e da Terra	15	64	21	100	16	80	24	120	12	62	22	96
Ciências Agrárias	12	56	8	76	16	54	12	82	15	50	16	81
Ciências Humanas	23	63	10	96	35	52	20	107	35	51	20	106
Engenharias	14	54	23	91	30	56	24	110	18	51	26	95
Ciências Sociais Aplicadas	11	33	4	48	13	31	17	61	17	21	18	56
Ciências da Saúde	21	69	41	131	36	61	40	137	53	71	42	166
Ciências Biológicas	5	48	7	60	4	36	11	51	6	49	7	62
Linguística, Letras e Artes	5	12	6	23	11	13	8	32	8	16	7	31
Multidisciplinar	10	29	3	42	14	28	19	61	14	31	20	65
TOTAL	116	428	123	667	175	411	175	761	178	402	178	758

Fonte: Pró-Reitoria de Pesquisa e Pós-Graduação, 2012.

(1) Programa Institucional de Bolsas de Iniciação Científica-PIBIC.

(2) Conselho Nacional de Desenvolvimento Científico e Tecnológico-CNPq.

(3) Fundação Cearense de Apoio ao Desenvolvimento Científico e Tecnológico-FUNCAP.

Gráfico 12.4 - NÚMERO DE DOCENTES ORIENTADORES POR AGÊNCIA DE FOMENTO - 2007 A 2012

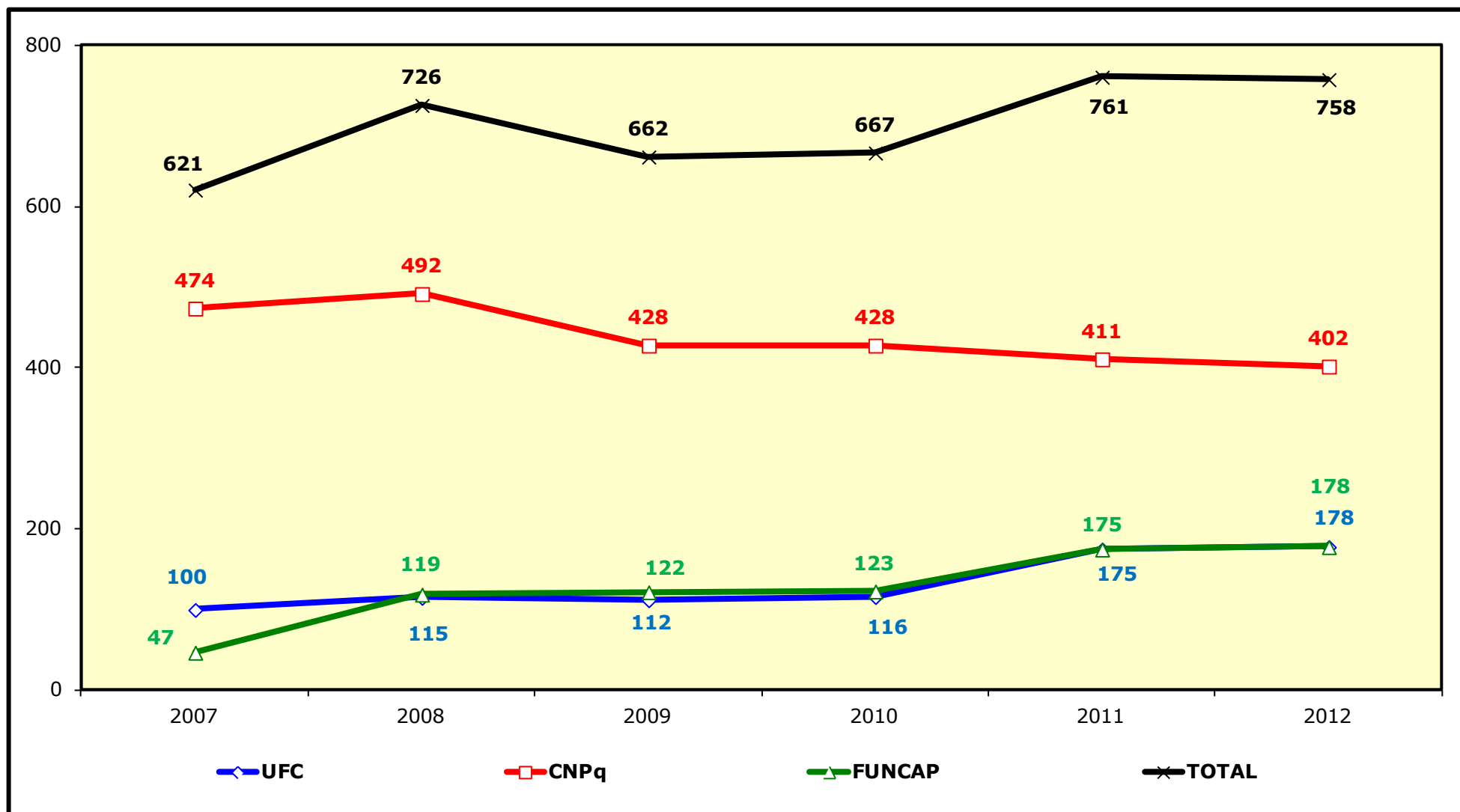

Fonte: Elaborado pela Coordenadoria de Planejamento e Gestão Estratégica, 2012.

Gráfico 12.5 - DOCENTES ORIENTADORES POR ÁREA DE CONHECIMENTO - 2007 A 2012

DISTRIBUIÇÃO PERCENTUAL POR ÁREA DE CONHECIMENTO

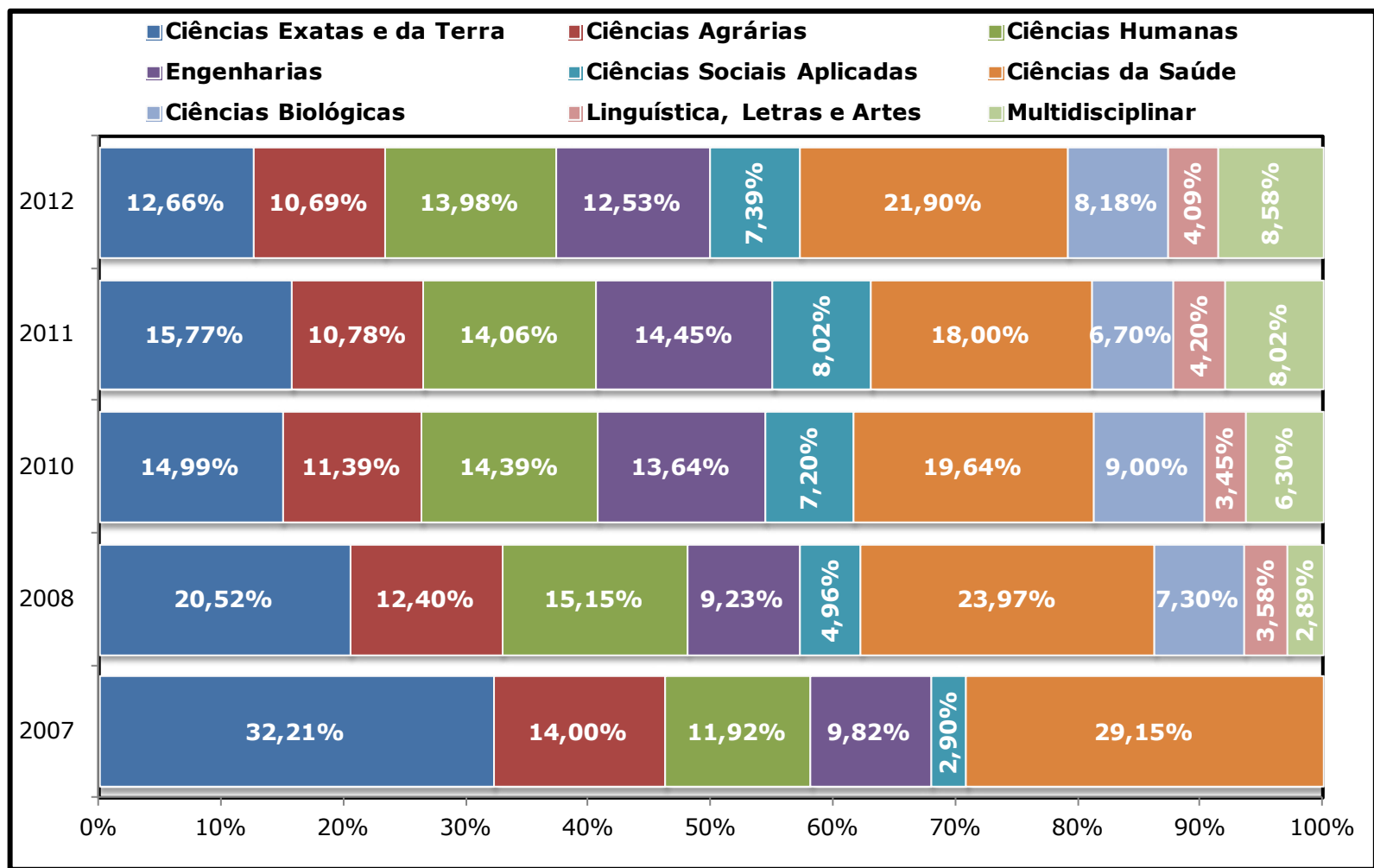

Fonte: Elaborado pela Coordenadoria de Planejamento e Gestão Estratégica, 2012.

Gráfico 12.6 (a) - DOCENTES ORIENTADORES POR AGÊNCIA DE FOMENTO - UFC

DISTRIBUIÇÃO PERCENTUAL POR ÁREA DE CONHECIMENTO - 2007 A 2012

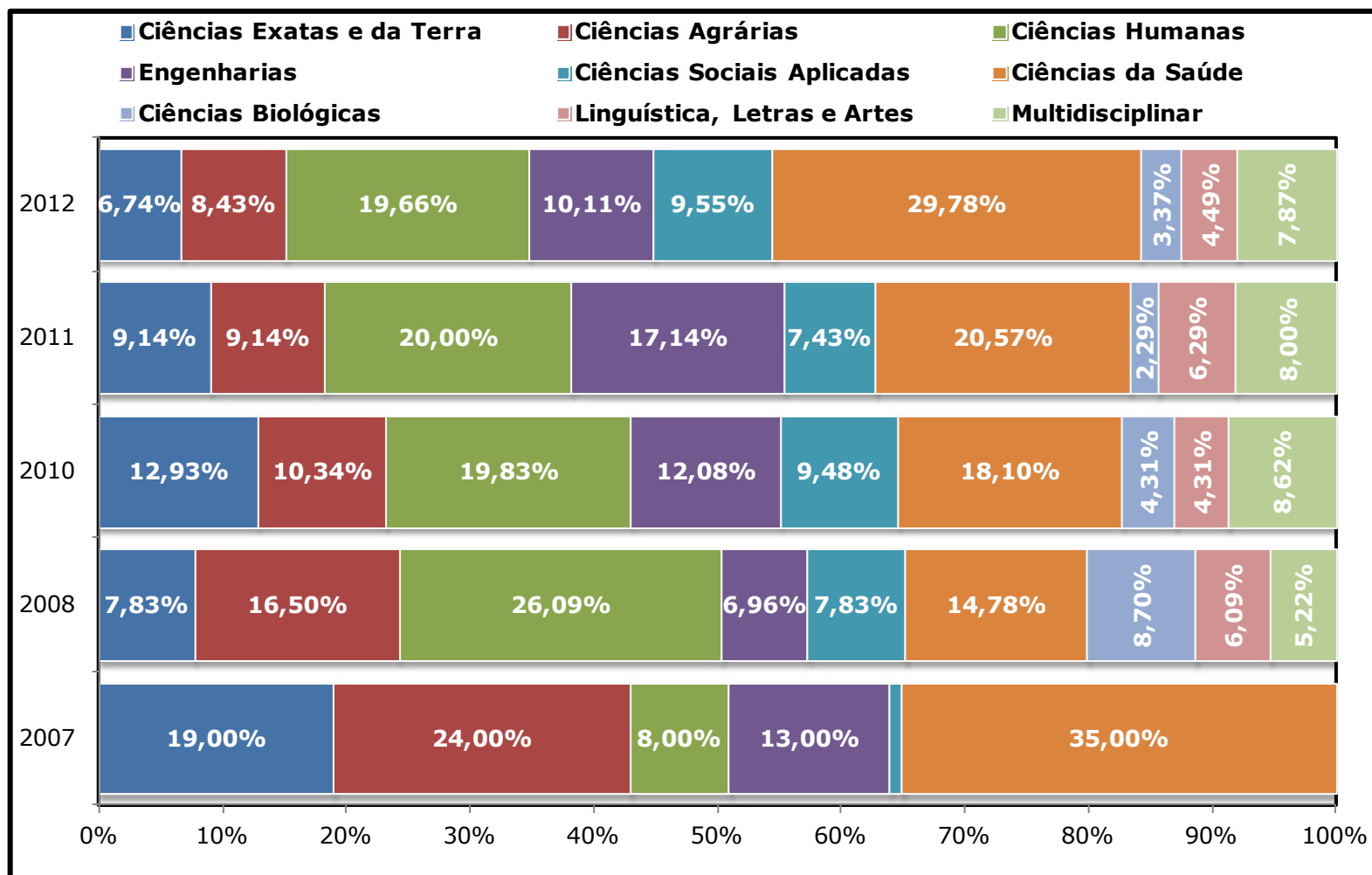

Fonte: Elaborado pela Coordenadoria de Planejamento e Gestão Estratégica, 2012.

Nota: área de conhecimento sem percentagem é menor que 2%.

Gráfico 12.6 (b) - DOCENTES ORIENTADORES POR AGÊNCIA DE FOMENTO - CNPq

DISTRIBUIÇÃO PERCENTUAL POR ÁREA DE CONHECIMENTO - 2007 A 2012

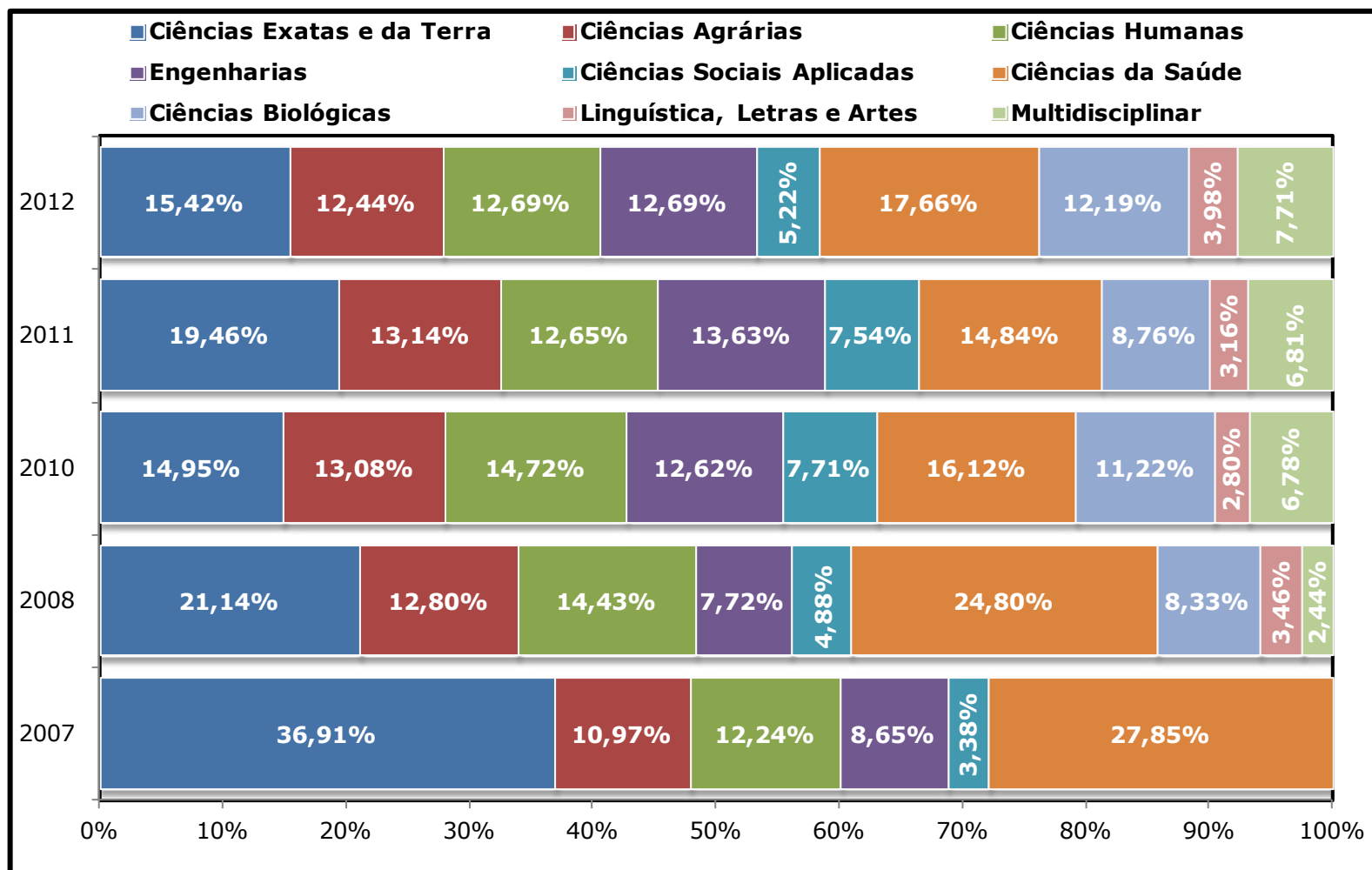

Fonte: Elaborado pela Coordenadoria de Planejamento e Gestão Estratégica, 2012.

Gráfico 12.6 (c) - DOCENTES ORIENTADORES POR AGÊNCIA DE FOMENTO - FUNCAP

DISTRIBUIÇÃO PERCENTUAL POR ÁREA DE CONHECIMENTO - 2007 A 2012

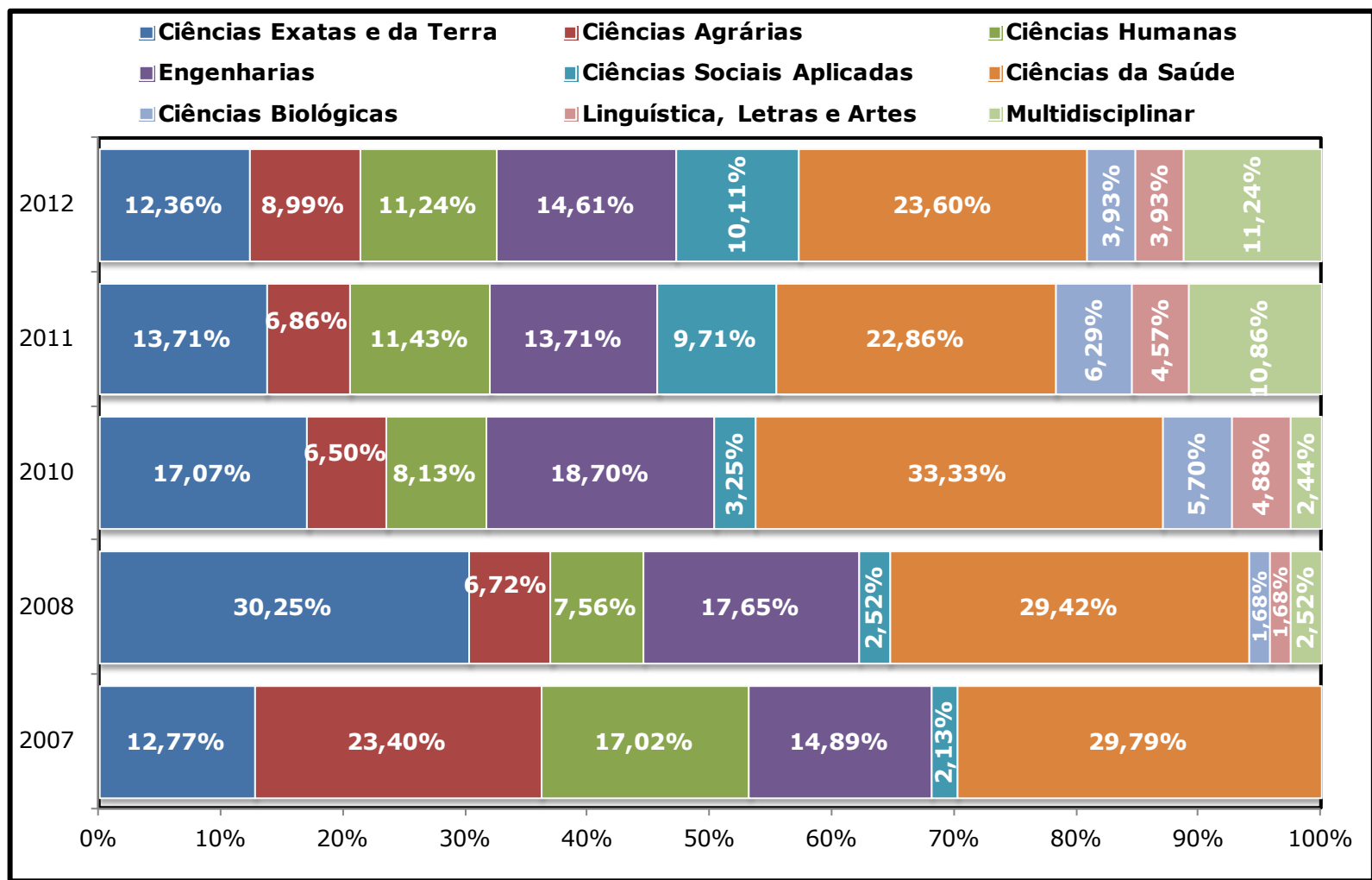

Fonte: Elaborado pela Coordenadoria de Planejamento e Gestão Estratégica, 2012.

Pós-Graduação

Tabela 12.5 - BOLSAS CONCEDIDAS POR AGÊNCIAS DE FOMENTO - 2005 A 2012

BOLSAS	CAPES ¹								CNPq ²								FUNCAP ³								REUNI ⁴				
	2005	2006	2007	2008	2009	2010	2011	2012	2005	2006	2007	2008	2009	2010	2011	2012	2005	2006	2007	2008	2009	2010	2011	2012	2008	2009	2010	2011	2012
MESTRADO	241	262	261	345	454	500	552	584	247	284	278	274	290	290	290	290	406	348	344	396	383	402	398	411	32	90	244	299	374
DOCTORADO	152	168	166	199	252	289	356	405	109	127	127	126	134	134	134	134	141	140	159	190	175	198	241	244	42	70	160	176	234
TOTAL	393	430	427	544	706	789	908	989	356	411	405	400	424	424	424	424	547	488	503	586	558	600	639	655	74	160	404	475	608

Fonte: Pró-Reitoria de Pesquisa e Pós-Graduação, 2012.

(1) Coordenação de Aperfeiçoamento de Pessoal de Nível Superior - CAPES.

(2) Conselho Nacional de Desenvolvimento Científico e Tecnológico - CNPq.

(3) Fundação Cearense de Apoio ao Desenvolvimento Científico e Tecnológico - FUNCAP.

(4) Reestruturação e Expansão das Universidades Federais - REUNI.

Gráfico 12.7 - EVOLUÇÃO DO NÚMERO DE BOLSAS CONCEDIDAS PARA UFC - 2005 A 2012

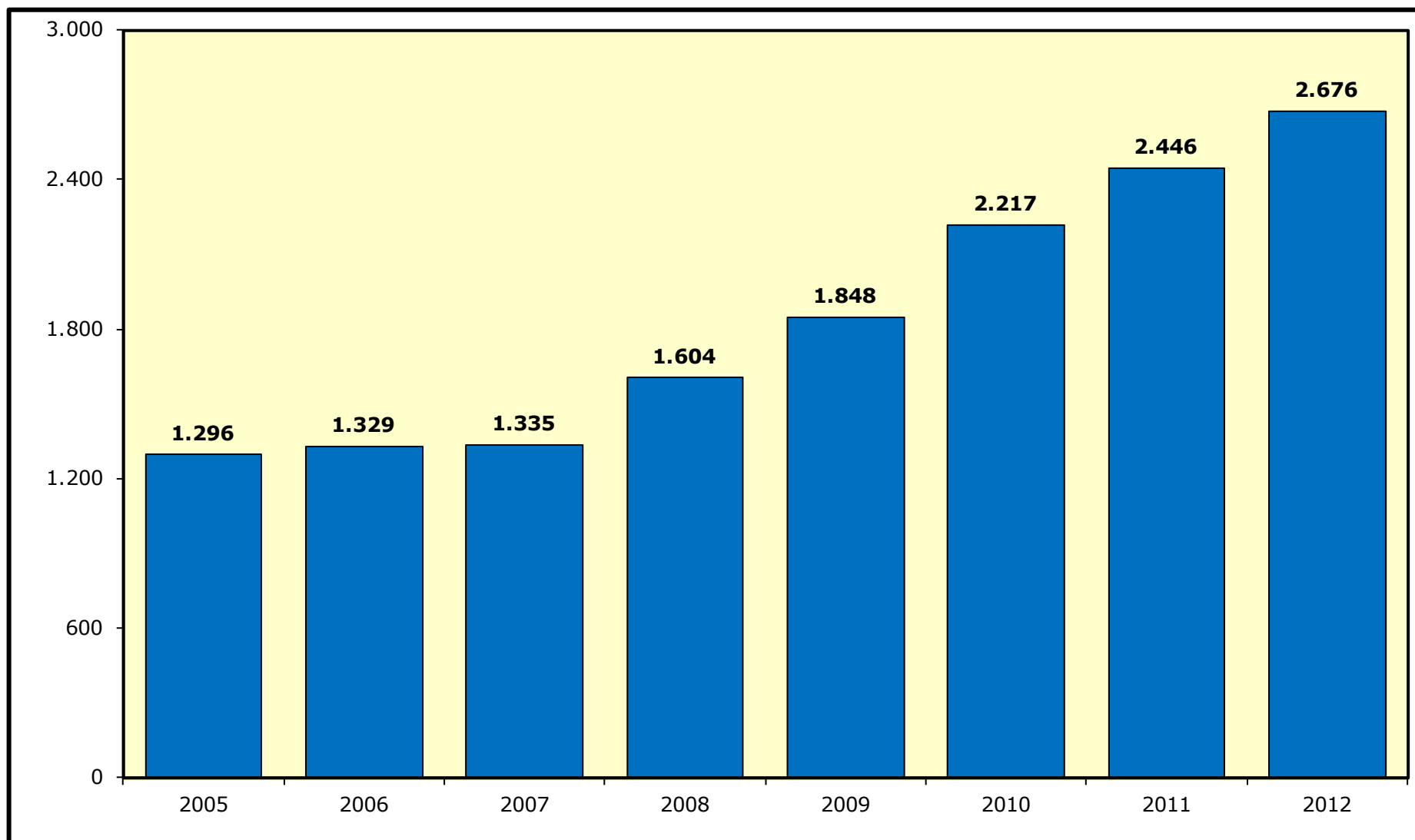

Fonte: Elaborado pela Coordenadoria de Planejamento e Gestão Estratégica, 2012.

Gráfico 12.8 - BOLSAS CONCEDIDAS POR AGÊNCIAS DE FOMENTO - 2005 A 2012

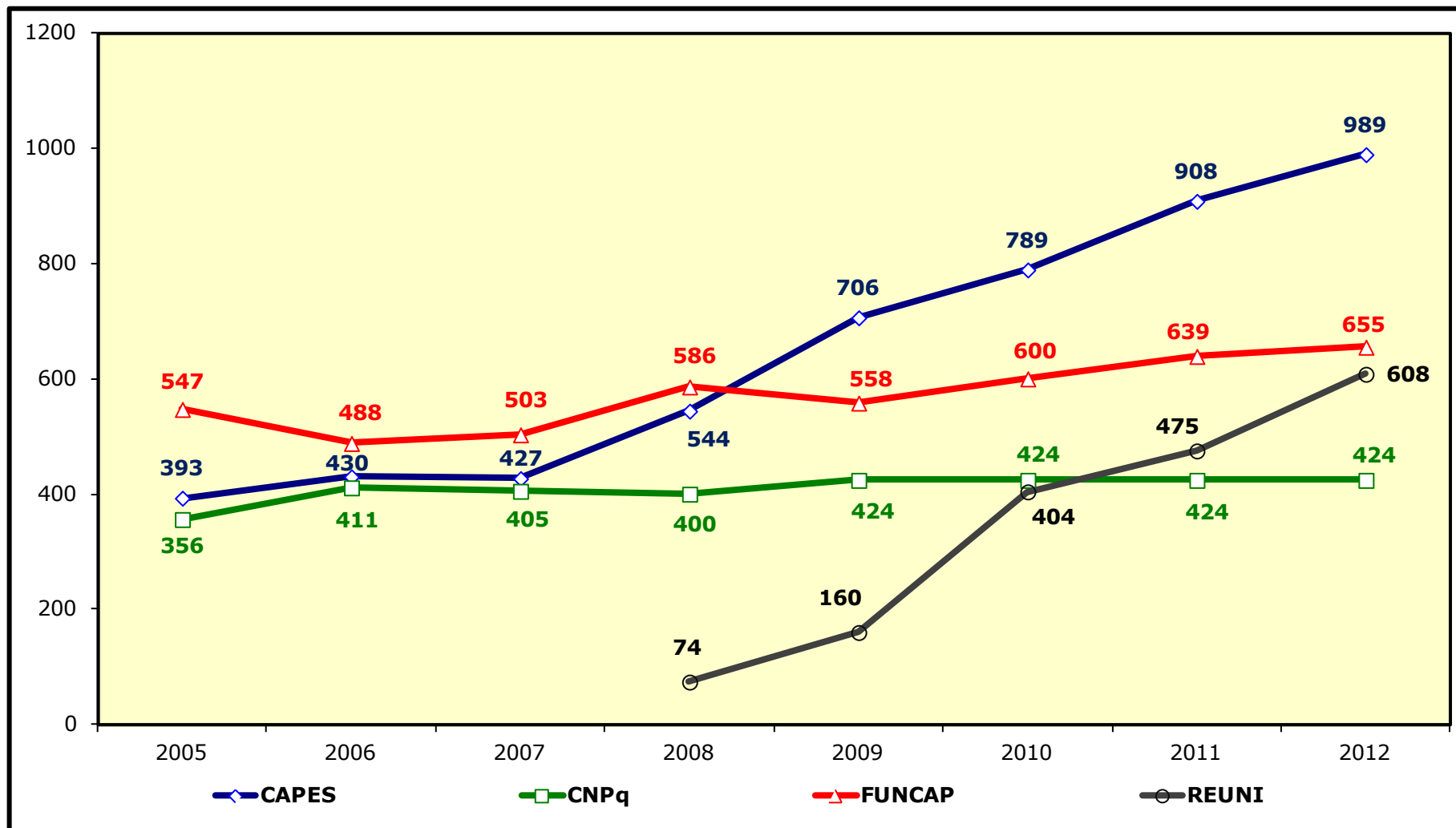

Fonte: Elaborado pela Coordenadoria de Planejamento e Gestão Estratégica, 2012

Gráfico 12.9 - BOLSAS CONCEDIDAS POR AGÊNCIAS DE FOMENTO - MESTRADO - 2005 A 2012



Gráfico 12.10 - BOLSAS CONCEDIDAS POR AGÊNCIAS DE FOMENTO- DOUTORADO - 2005 A 2012



Fonte: Elaborado pela Coordenadoria de Planejamento e Gestão Estratégica, 2012

Gráfico 12.11 - EVOLUÇÃO DO NÚMERO DE BOLSAS DE MESTRADO E DOUTORADO - 2005 A 2012

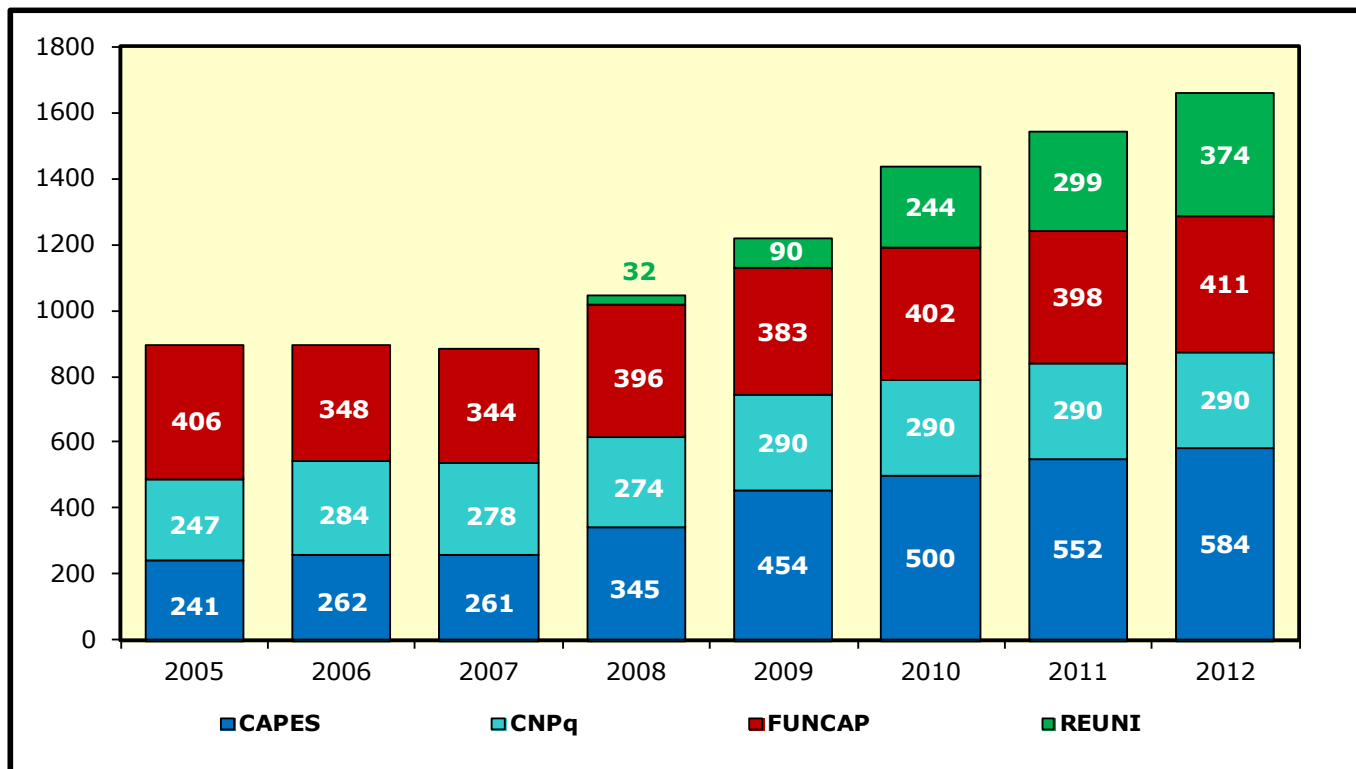
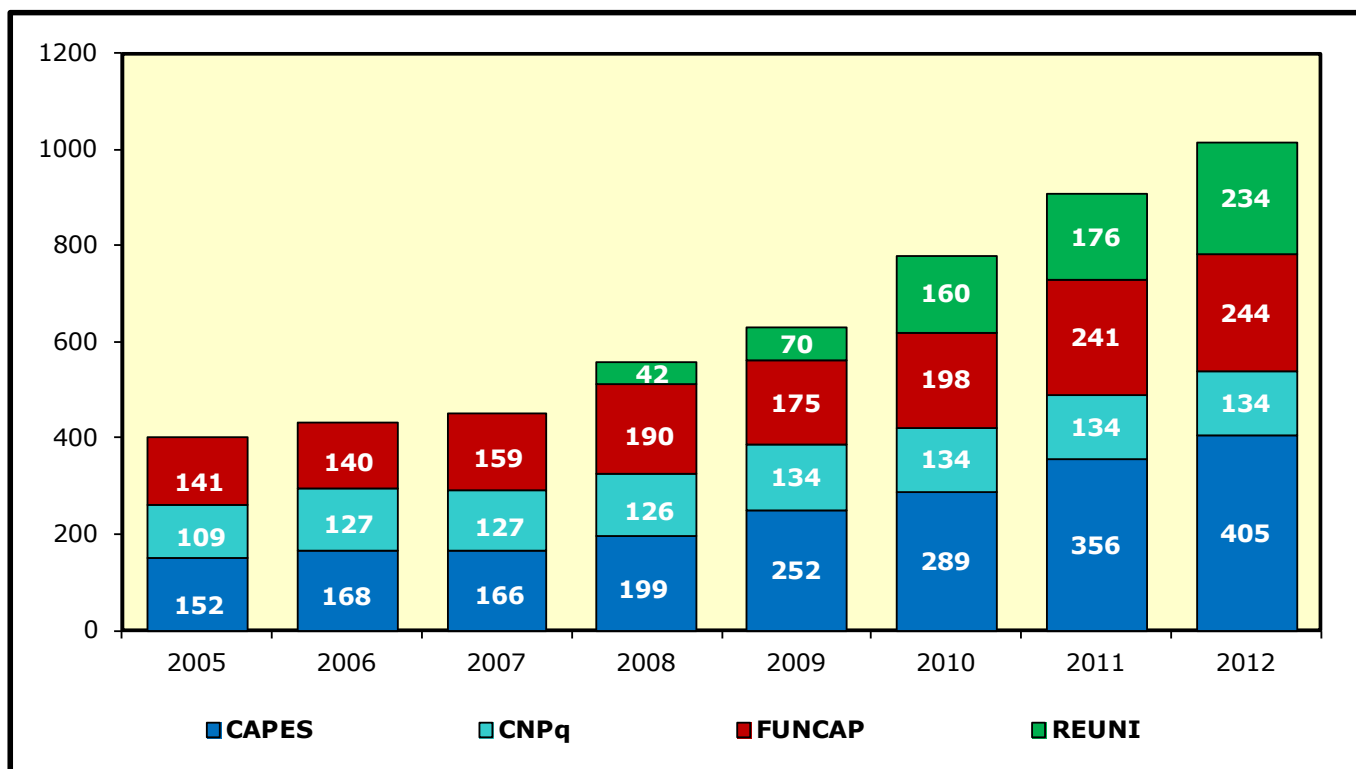
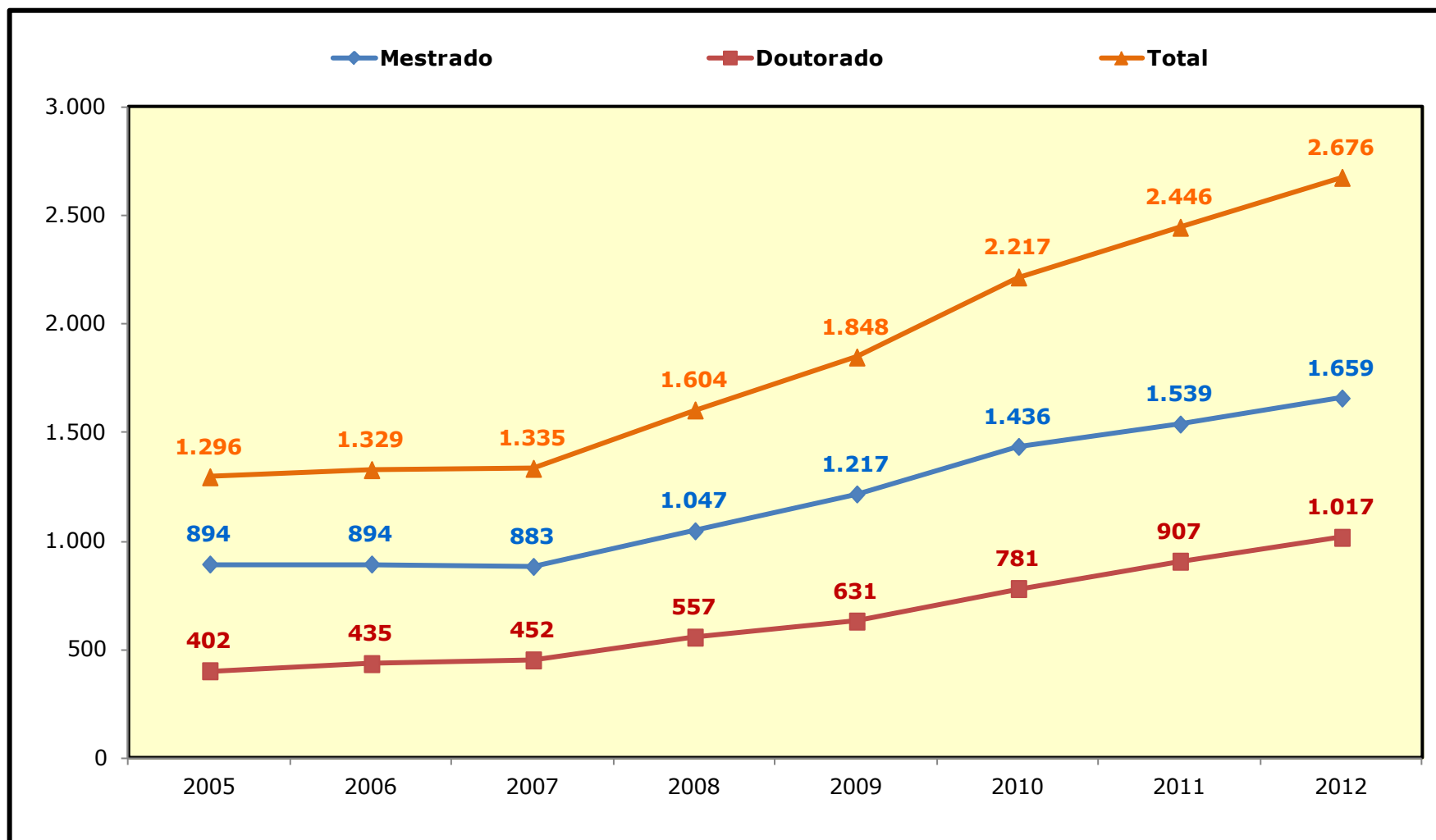

Fonte: Elaborado pela Coordenadoria de Planejamento e Gestão Estratégica, 2012

Gráfico 12.12 - DISTRIBUIÇÃO PERCENTUAL DAS BOLSAS POR AGÊNCIAS DE FOMENTO - PÓS-GRADUAÇÃO - 2005 A 2012

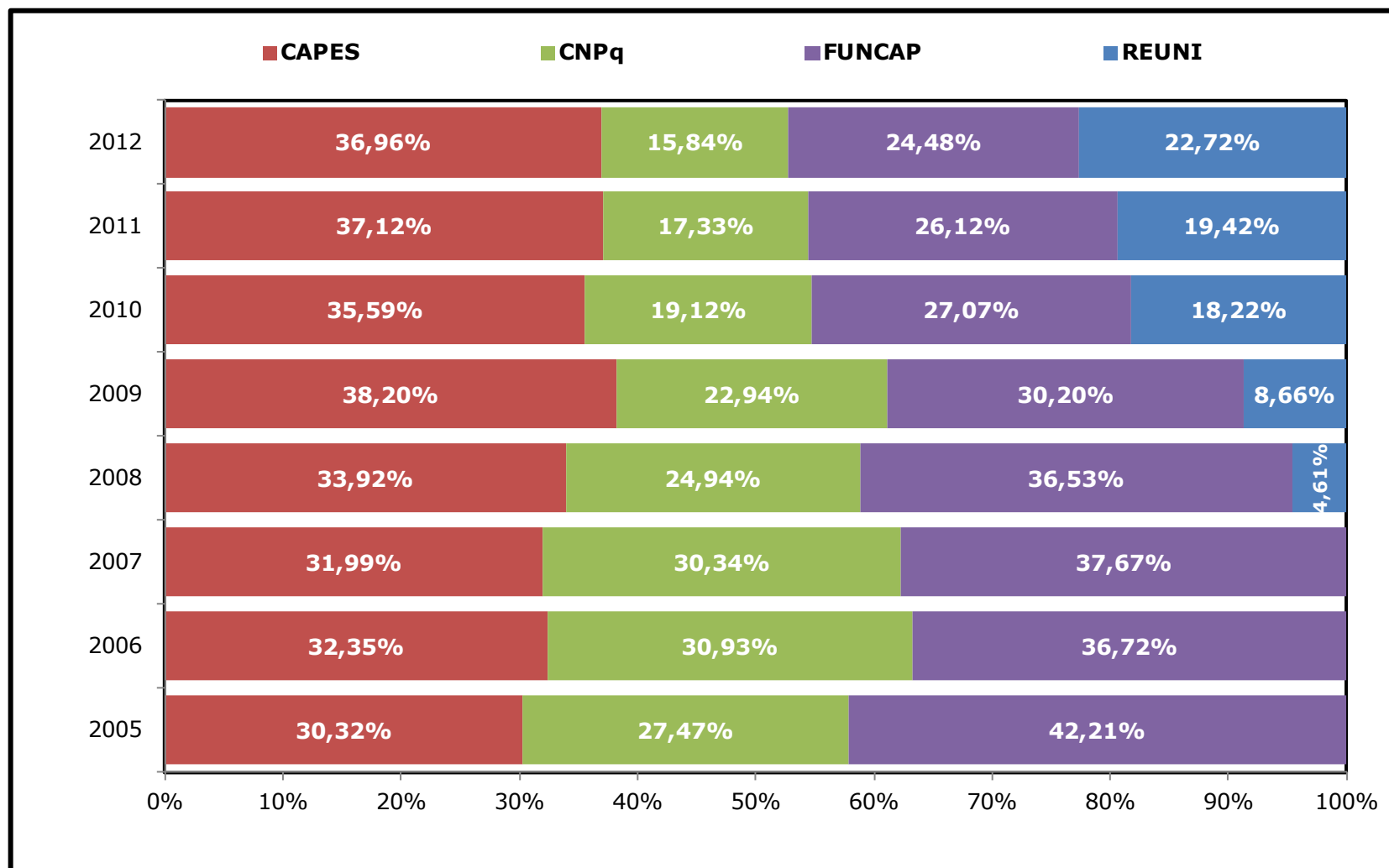

Fonte: Elaborado pela Coordenadoria de Planejamento e Gestão Estratégica, 2012

Gráfico 12.13 - DISTRIBUIÇÃO PERCENTUAL DAS BOLSAS POR AGÊNCIAS DE FOMENTO - MESTRADO - 2005 A 2012

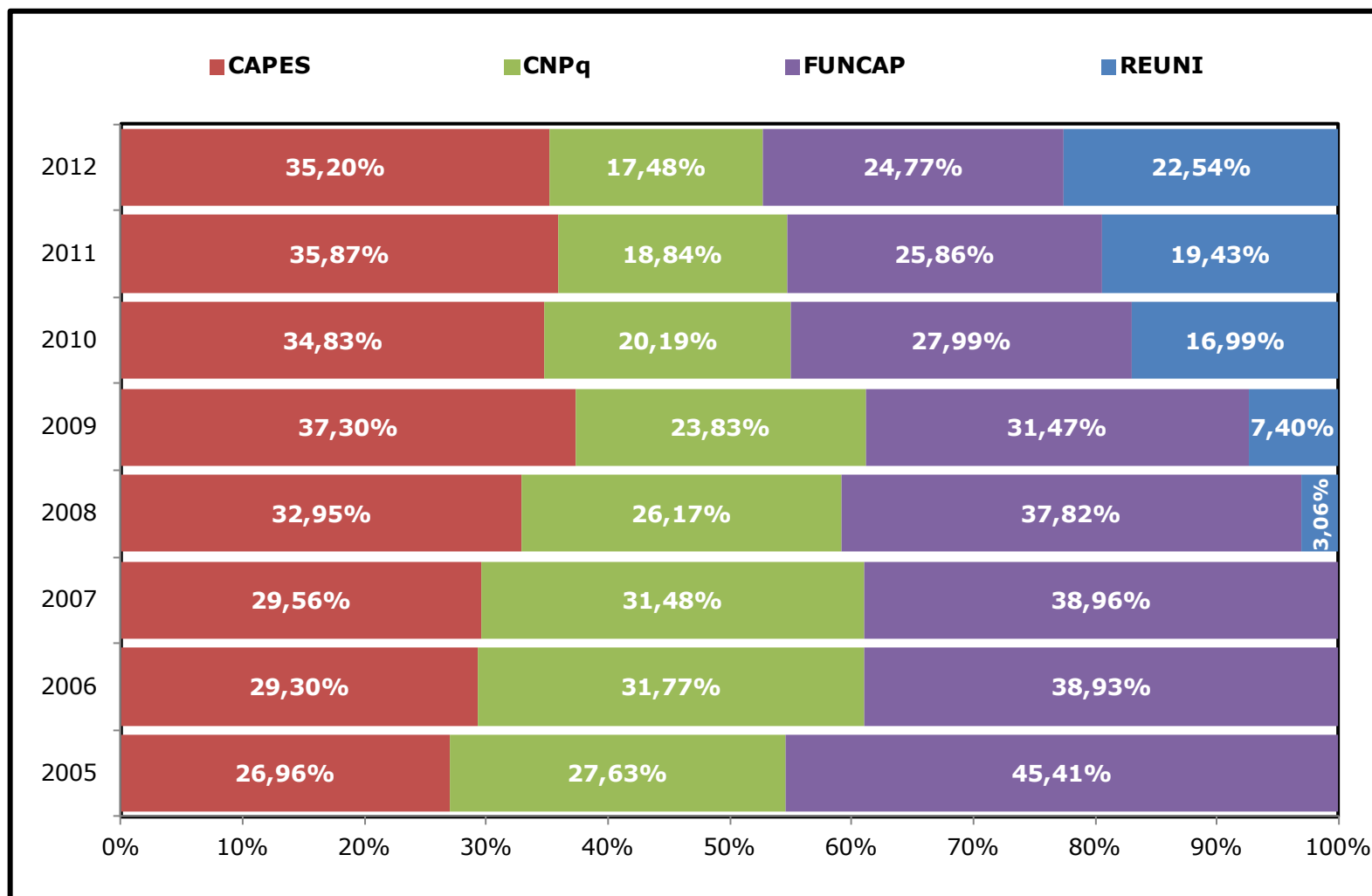

Fonte: Elaborado pela Coordenadoria de Planejamento e Gestão Estratégica, 2012

Gráfico 12.14 - DISTRIBUIÇÃO PERCENTUAL DAS BOLSAS POR AGÊNCIAS DE FOMENTO - DOUTORADO - 2005 A 2012

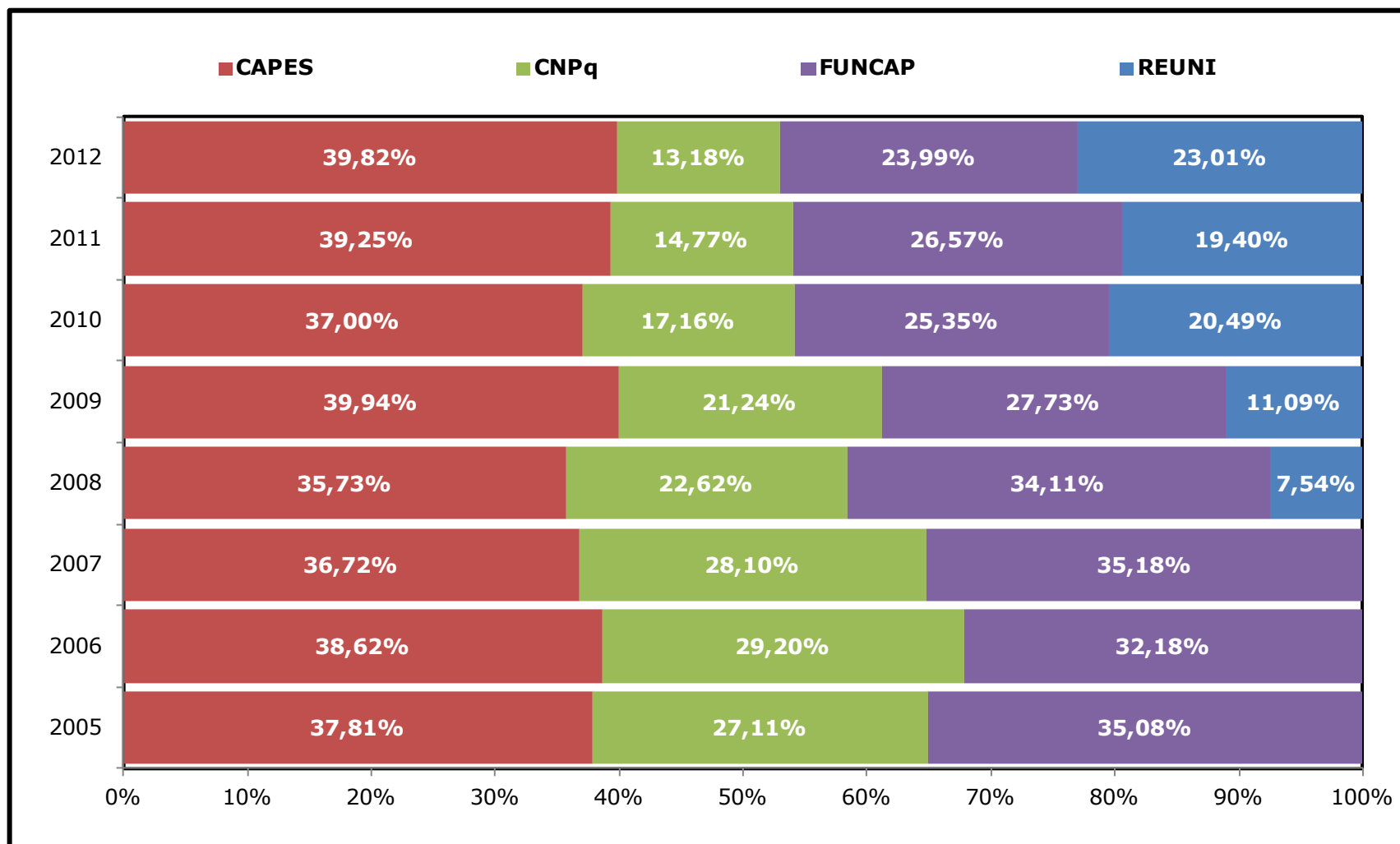

Fonte: Elaborado pela Coordenadoria de Planejamento e Gestão Estratégica, 2012

Gráfico 12.15 - EVOLUÇÃO DO NÚMERO DE BOLSISTAS DE PRODUTIVIDADE - 2007 A 2012

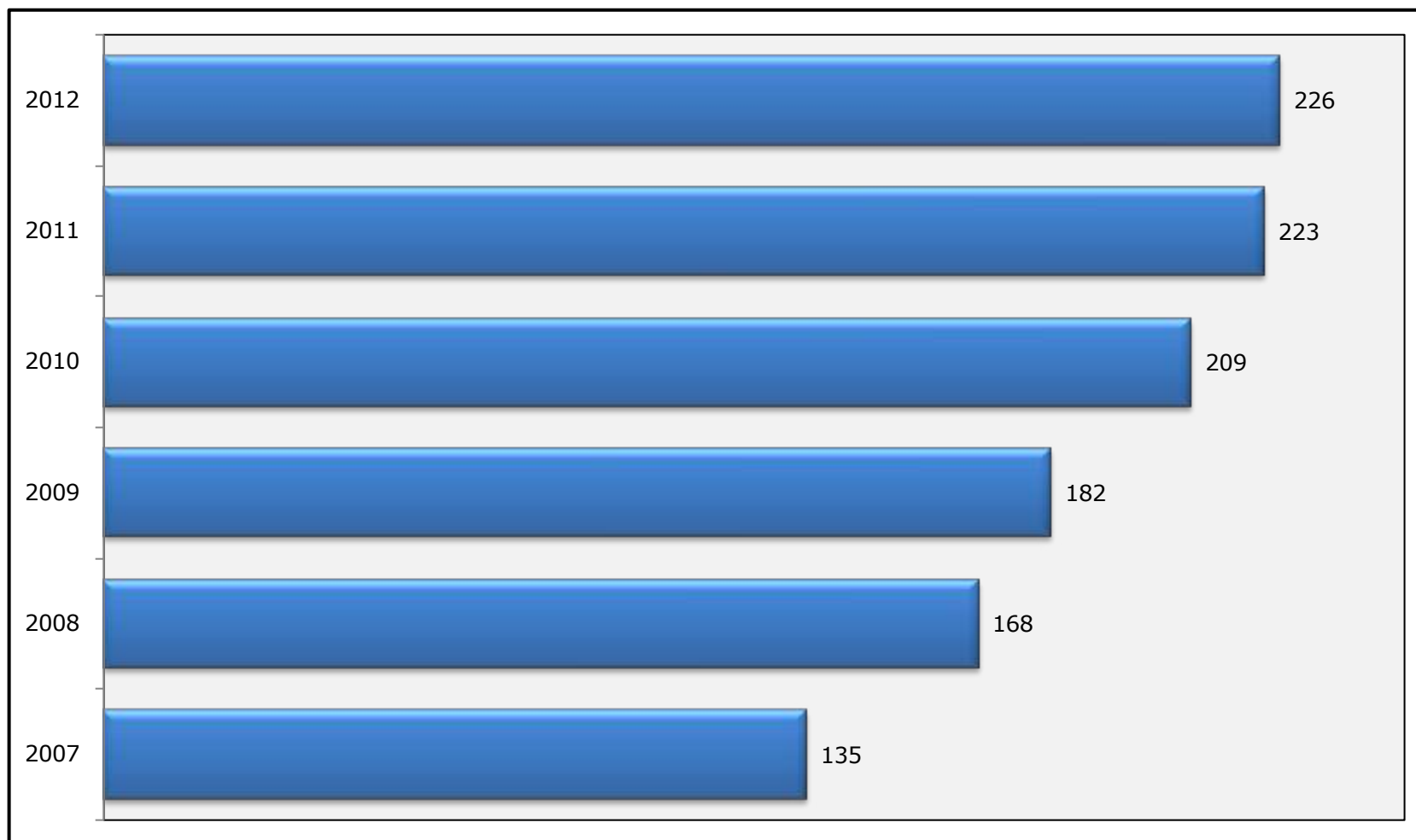

Fonte: Elaborado pela Coordenadoria de Planejamento e Gestão Estratégica, 2012

Tabela 12.6 - BOLSAS CONCEDIDAS POR UNIDADE ACADÊMICA E CURSO - MESTRADO - 2011 A 2012

UNIDADE ACADÊMICA/CURSO	ANO DE INÍCIO	BOLSAS							
		CAPES ¹		CNPq ²		FUNCAP ³		REUNI ⁴	
		2011	2012	2011	2012	2011	2012	2011	2012
Centro de Ciências									
Bioquímica	1971	20	22	7	7	11	10	11	14
Ciências da Computação	1995	13	14	8	8	10	10	11	12
Ecologia e Recursos Naturais	2008	11	12	-	-	12	12	10	13
Física	1976	-	-	23	23	6	8	2	1
Geografia	2005	5	5	-	-	12	12	8	8
Geologia	1995	11	11	4	4	5	5	3	5
Matemática	1965	13	14	14	14	6	8	1	1
Química	2009	28	30	16	16	15	15	16	27
SUBTOTAL		101	108	72	72	77	80	62	81
Centro de Ciências Agrárias									
Agronomia-Fitotecnia	1973	8	9	13	13	8	8	1	2
Agronomia-Solos e Nutrição de Plantas	1976	17	17	8	8	8	8	6	2
Economia Rural	1971	10	11	4	4	6	5	1	4
Engenharia Agrícola	1976	10	11	19	19	7	7	4	5
Engenharia de Pesca	1992	11	12	6	6	-	5	-	3
Tecnologia de Alimentos	1975	13	14	5	5	8	8	5	3
Zootecnia	1977	16	17	7	7	9	9	11	11
SUBTOTAL		85	91	62	62	46	50	28	30

Fonte: Pró-Reitoria de Pesquisa e Pós-Graduação, 2012.

(1) Coordenação de Aperfeiçoamento de Pessoal de Nível Superior - CAPES.

(2) Conselho Nacional de Desenvolvimento Científico e Tecnológico - CNPq.

(3) Fundação Cearense de Apoio ao Desenvolvimento Científico e Tecnológico - FUNCAP.

(4) Reestruturação e Expansão das Universidades Federais - REUNI.

Tabela 12.6 - BOLSAS CONCEDIDAS POR UNIDADE ACADÊMICA E CURSO - MESTRADO - 2011 A 2012

UNIDADE ACADÊMICA/CURSO	ANO DE INÍCIO	BOLSAS							
		CAPES ¹		CNPq ²		FUNCAP ³		REUNI ⁴	
		2011	2012	2011	2012	2011	2012	2011	2012
Centro de Humanidades									
História	2000	12	13	2	2	10	10	3	7
Letras	1989	9	10	-	-	10	10	11	11
Linguística	1993	10	11	9	9	9	9	8	11
Psicologia	2003	10	10	-	-	10	10	16	17
Sociologia	1976	16	17	15	15	7	6	-	3
SUBTOTAL		57	61	26	26	46	45	38	49
Centro de Tecnologia									
Engenharia Civil-Recursos hídricos	1975	15	13	24	24	10	9	-	-
Engenharia Civil-Estrutura e Constr. Civil	2008	11	11	3	3	6	6	2	3
Engenharia de Teleinformática	2005	14	14	3	3	10	10	17	15
Engenharia de Transportes	2000	12	12	4	4	2	4	-	-
Engenharia e Ciência de Materiais	1999	13	14	7	7	5	6	-	5
Engenharia Elétrica	1999	16	16	5	5	8	8	5	3
Engenharia Mecânica	2007	5	6	2	2	5	5	8	11
Engenharia Química	2001	16	17	7	7	6	8	1	4
SUBTOTAL		102	103	55	55	52	56	33	41
Faculdade de Educação									
Educação	1977	12	12	13	13	18	18	37	24
SUBTOTAL		12	12	13	13	18	18	37	24
Faculdade de Direito									
Direito	1977	8	9	2	2	8	8	-	-
SUBTOTAL		8	9	2	2	8	8	-	-

Fonte: Pró-Reitoria de Pesquisa e Pós-Graduação, 2012.

(1) Coordenação de Aperfeiçoamento de Pessoal de Nível Superior - CAPES.

(2) Conselho Nacional de Desenvolvimento Científico e Tecnológico - CNPq.

(3) Fundação Cearense de Apoio ao Desenvolvimento Científico e Tecnológico - FUNCAP.

(4) Reestruturação e Expansão das Universidades Federais - REUNI.

Tabela 12.6 - BOLSAS CONCEDIDAS POR UNIDADE ACADÊMICA E CURSO - MESTRADO - 2011 A 2012

UNIDADE ACADÊMICA/CURSO	ANO DE INÍCIO	BOLSAS							
		CAPES ¹		CNPq ²		FUNCAP ³		REUNI ⁴	
		2011	2012	2011	2012	2011	2012	2011	2012
FEAAC⁵									
Economia	1972	6	6	11	11	7	6	6	6
Administração e Controladoria	2009	5	6	-	-	8	8	10	14
SUBTOTAL		11	12	11	11	15	14	16	20
FFOE⁶									
Ciências Farmacêuticas	2001	4	5	-	-	7	7	4	10
Enfermagem	1993	14	15	3	3	12	12	9	12
Odontologia	2005	9	10	-	-	4	4	9	16
SUBTOTAL		27	30	3	3	23	23	22	38
Faculdade de Medicina									
Ciências Médicas	2008	8	9	-	-	8	10	3	5
Cirurgia	1993	10	10	7	7	9	9	-	-
Farmacologia	1978	-	-	19	19	10	10	5	5
Microbiologia Médica	2002	8	8	1	1	8	8	5	4
Patologia	1991	9	10	4	4	5	4	8	12
Saúde Pública	1994	15	15	3	3	9	9	-	4
SUBTOTAL		50	52	34	34	49	50	21	30

Fonte: Pró-Reitoria de Pesquisa e Pós-Graduação, 2012.

(1) Coordenação de Aperfeiçoamento de Pessoal de Nível Superior - CAPES.

(2) Conselho Nacional de Desenvolvimento Científico e Tecnológico - CNPq.

(3) Fundação Cearense de Apoio ao Desenvolvimento Científico e Tecnológico - FUNCAP.

(4) Reestruturação e Expansão das Universidades Federais - REUNI.

(5) Faculdade de Economia, Administração, Atuária, Contabilidade e Secretariado - FEAACS.

(6) Faculdade de Farmácia, Odontologia e Enfermagem - FFOE.

Tabela 12.6 - BOLSAS CONCEDIDAS POR UNIDADE ACADÊMICA E CURSO - MESTRADO - 2011 A 2012

UNIDADE ACADÊMICA/CURSO	ANO DE INÍCIO	BOLSAS							
		CAPES ¹		CNPq ²		FUNCAP ³		REUNI ⁴	
		2011	2012	2011	2012	2011	2012	2011	2012
Instituto de Cultura e Arte									
Comunicação	2008	7	8	-	-	8	8	4	6
Filosofia	1999	11	12	1	1	10	10	11	15
SUBTOTAL		18	20	1	1	18	18	15	21
Instituto de Ciências do Mar									
Ciências Marinhas Tropicais	2001	10	11	6	6	10	10	-	4
SUBTOTAL		10	11	6	6	10	10	-	4
Campus do Cariri									
Desenvolvimento Regional Sustentável	2010	3	4	-	-	5	8	4	9
SUBTOTAL		3	4	-	-	5	8	4	9
Campus de Sobral									
Biotecnologia	2008	9	9	-	-	12	12	8	11
Saúde da Família	2010	4	5	-	-	6	6	3	3
SUBTOTAL		13	14	-	-	18	18	11	14
PRPPG⁷									
Desenvolvimento e Meio Ambiente	1996	15	16	5	5	10	10	4	8
Logística e Pesquisa Operacional	2006	11	11	-	-	3	3	8	5
PRPPG Mestrado (somente bolsa) - Quota	-	29	30	-	-	-	-	-	-
SUBTOTAL		55	57	5	5	13	13	12	13
TOTAL GERAL		552	584	290	290	398	411	299	374

Fonte: Pró-Reitoria de Pesquisa e Pós-Graduação, 2012.

(1) Coordenação de Aperfeiçoamento de Pessoal de Nível Superior - CAPES.

(2) Conselho Nacional de Desenvolvimento Científico e Tecnológico - CNPq.

(3) Fundação Cearense de Apoio ao Desenvolvimento Científico e Tecnológico - FUNCAP.

(4) Reestruturação e Expansão das Universidades Federais - REUNI.

(7) Pró-Reitoria de Pesquisa e Pós-Graduação - PRPPG.

Nota: A série histórica está disponível no anuário 2012/2011.

Tabela 12.7 - BOLSAS CONCEDIDAS POR UNIDADE ACADÊMICA E CURSO - DOUTORADO - 2011 A 2012

UNIDADE ACADÊMICA/CURSO	ANO DE INÍCIO	BOLSAS							
		CAPES ¹		CNPq ²		FUNCAP ³		REUNI ⁴	
		2011	2012	2011	2012	2011	2012	2011	2012
Centro de Ciências									
Bioquímica	1993	26	30	13	13	7	5	14	17
Biotecnologia - RENORBIO (UECE/UFC/UFPE/URRN)	2010	2	4	-	-	-	18	2	6
Ciências da Computação	2005	9	10	-	-	5	5	3	3
Ecologia e Recursos Naturais	2008	8	9	-	-	8	8	10	5
Física	1989	-	-	24	24	10	11	8	11
Geografia	2009	4	5	-	-	9	9	6	5
Geologia	2009	6	8	-	-	7	7	7	8
Matemática	1995	18	20	4	4	5	6	2	7
Química	2009	28	32	18	18	8	8	-	5
SUBTOTAL		101	118	59	59	59	77	52	67
Centro de Ciências Agrárias									
Agronomia - Fitotecnia	1994	17	17	9	9	1	2	1	-
Agronomia - Solo e Nutrição de Plantas	-	3	4	-	-	3	3	5	8
Engenharia Agrícola	2008	8	9	-	-	7	7	9	11
Engenharia de Pesca	2007	8	8	1	1	6	2	4	4
Ciência e Tecnologia de Alimentos	2009	5	6	-	-	4	2	3	1
Zootecnia Integrado (UFRPE/UFPB/UFC)	1999	13	15	3	3	9	9	14	14
SUBTOTAL		54	59	13	13	30	25	36	38
Centro de Humanidades									
Filosofia	2011	-	-	-	-	-	4	-	11
História	2010	4	5	-	-	8	8	3	5
Letras	2010	2	4	-	-	5	3	-	4
Linguística	2003	11	12	4	4	10	10	9	10
Sociologia	1994	24	26	10	10	2	2	-	2
SUBTOTAL		41	47	14	14	25	27	12	32

Fonte: Pró-Reitoria de Pesquisa e Pós-Graduação, 2012.

(1) Coordenação de Aperfeiçoamento de Pessoal de Nível Superior - CAPES.

(2) Conselho Nacional de Desenvolvimento Científico e Tecnológico - CNPq.

(3) Fundação Cearense de Apoio ao Desenvolvimento Científico e Tecnológico - FUNCAP.

(4) Reestruturação e Expansão das Universidades Federais - REUNI.

Tabela 12.7 - BOLSAS CONCEDIDAS POR UNIDADE ACADÊMICA E CURSO - DOUTORADO - 2011 A 2012

UNIDADE ACADÊMICA/CURSO	ANO DE INÍCIO	BOLSAS							
		CAPES ¹		CNPq ²		FUNCAP ³		REUNI ⁴	
		2011	2012	2011	2012	2011	2012	2011	2012
Centro de Tecnologia									
Engenharia Civil (Recursos Hídricos)	1995	16	21	6	6	10	10	4	5
Engenharia de Teleinformática	2006	15	15	2	2	8	5	2	3
Engenharia e Ciência de Materiais	2007	7	7	1	1	7	7	-	-
Engenharia de Transportes	2010	4	4	-	-	4	-	-	-
Engenharia Elétrica	2007	10	12	-	-	4	-	6	6
Engenharia Química	2008	7	7	2	2	8	8	4	5
SUBTOTAL		59	66	11	11	41	30	16	19
Faculdade de Direito									
Direito	2010	4	4	-	-	2	2	-	-
SUBTOTAL		4	4	-	-	2	2	-	-
Faculdade de Educação									
Educação	1994	16	18	9	9	19	19	24	24
SUBTOTAL		16	18	9	9	19	19	24	24
FEAACS⁵									
Economia	2000	12	13	4	4	5	5	2	5
SUBTOTAL		12	13	4	4	5	5	2	5
FFOE⁶									
Ciências Farmacêuticas	2010	4	5	-	-	4	4	2	7
Desenvolvimento e Inovação Tecnológica em Medicamentos (UFRN/UFPB/UFRPE/UFC)	2010	5	6	-	-	5	4	-	-
Enfermagem	1998	10	11	1	1	8	8	2	4
Odontologia	2009	4	5	-	-	5	5	6	8
SUBTOTAL		23	27	1	1	22	21	10	19

Fonte: Pró-Reitoria de Pesquisa e Pós-Graduação, 2012.

(1) Coordenação de Aperfeiçoamento de Pessoal de Nível Superior - CAPES.

(2) Conselho Nacional de Desenvolvimento Científico e Tecnológico - CNPq.

(3) Fundação Cearense de Apoio ao Desenvolvimento Científico e Tecnológico - FUNCAP.

(4) Reestruturação e Expansão das Universidades Federais - REUNI.

(5) Faculdade de Economia, Administração, Atuária, Contabilidade e Secretariado - FEAACS.

(6) Faculdade de Farmácia, Odontologia e Enfermagem - FFOE.

Tabela 12.7 - BOLSAS CONCEDIDAS POR UNIDADE ACADÊMICA E CURSO - DOUTORADO - 2011 A 2012

UNIDADE ACADÊMICA/CURSO	ANO DE INÍCIO	BOLSAS							
		CAPES ¹		CNPq ²		FUNCAP ³		REUNI ⁴	
		2011	2012	2011	2012	2011	2012	2011	2012
Faculdade de Medicina									
Ciências Médicas	2005	8	9	-	-	5	5	-	2
Cirurgia	2001	6	6	5	5	5	5	-	-
Farmacologia	1991	-	-	18	18	8	6	11	10
Microbiologia Médica	2009	4	4	-	-	3	5	2	2
Saúde Coletiva - Associação Ampla (UECE/UFC)	2008	6	7	-	-	6	6	-	1
SUBTOTAL		24	26	23	23	27	27	13	15
Instituto de Ciências do Mar									
Ciências Marinhas Tropicais	2008	7	8	-	-	8	8	6	9
SUBTOTAL		7	8	-	-	8	8	6	9
PRPPG⁷									
Desenvolvimento e Meio Ambiente - Em Rede (UFC/UFPI/UFRN/FUFSE/UESC-BA)	2010	6	7	-	-	3	3	5	6
PRPPG - Somente Bolsas	-	9	12	-	-	-	-	-	-
SUBTOTAL		15	19	-	-	3	3	5	6
TOTAL GERAL		356	405	134	134	241	244	176	234

Fonte: Pró-Reitoria de Pesquisa e Pós-Graduação, 2012.

(1) Coordenação de Aperfeiçoamento de Pessoal de Nível Superior - CAPES.

(2) Conselho Nacional de Desenvolvimento Científico e Tecnológico - CNPq.

(3) Fundação Cearense de Apoio ao Desenvolvimento Científico e Tecnológico - FUNCAP.

(4) Reestruturação e Expansão das Universidades Federais - REUNI.

(7) Pró-Reitoria de Pesquisa e Pós-Graduação - PRPPG.

Nota: A série histórica está disponível no anuário 2012/2011.



13

**RECURSOS
HUMANOS**

Tabela 13.1 - DOCENTES E TÉCNICO-ADMINISTRATIVOS ATIVOS - 2000 A 2012

DESCRIÇÃO	2000	2001	2002	2003	2004	2005	2006	2007	2008	2009	2010	2011	2012
Ativos (Docentes)													
Efetivos	1.239	1.223	1.202	1.110	1.201	1.217	1.278	1.322	1.419	1.651	1.842	1.865	1.883
Substituto/Visitante	285	300	276	360	444	386	521	427	353	305	163	159	169
TOTAL	1.524	1.523	1.478	1.470	1.645	1.603	1.799	1.749	1.772	1.956	2.005	2.024	2.052
Titulação Técnico-Administrativos													
Ensino Fundamental	852	845	848	450	660	636	605	570	401	355	321	288	266
Ensino Médio	1.816	1.796	1.803	1.800	1.417	1.406	1.428	1.314	1.230	1.181	1.141	1.128	1.082
Graduação ¹	503	498	486	859	1.376	1.367	1.397	897	1.067	1.007	670	677	656
Especialização ²	-	-	-	-	-	-	-	411	527	601	944	1.009	1.056
Mestrado	-	-	-	-	-	-	-	134	169	211	264	292	317
Doutorado ³	-	-	-	-	-	-	-	40	64	65	68	72	81
TOTAL	3.171	3.139	3.137	3.109	3.453	3.409	3.430	3.366	3.458	3.420	3.408	3.466	3.458

Fontes: Relatório Anual de Atividades – 2002 a 2005.

UFC em número - 2006.

Pró-reitoria de Gestão de Pessoas - 2007 a 2012.

Relatório de Gestão – 2007 a 2011.

(1) Até 2006, estão incluídas todas as titulações (Aperfeiçoamento, Especialização, Mestrado e Doutorado).

(2) Aperfeiçoamento e Especialização.

(3) inclui Phd, livre-docência e pós-doutorado.

Notas: 1. Docentes: Foi considerado somente professores da carreira do magistério superior. 2. Professore temporário teve início em 25.02.2011, pela portaria 196 do MEC publicada no DO de 25.02.2011.

3. Professor temporário não foi contabilizado no total de docentes. 4. Em 2011, foram 20 e em 2012, foram 43 professores temporários.

Gráfico 13.1 - EVOLUÇÃO DOS DOCENTES ATIVOS - 2000 A 2012

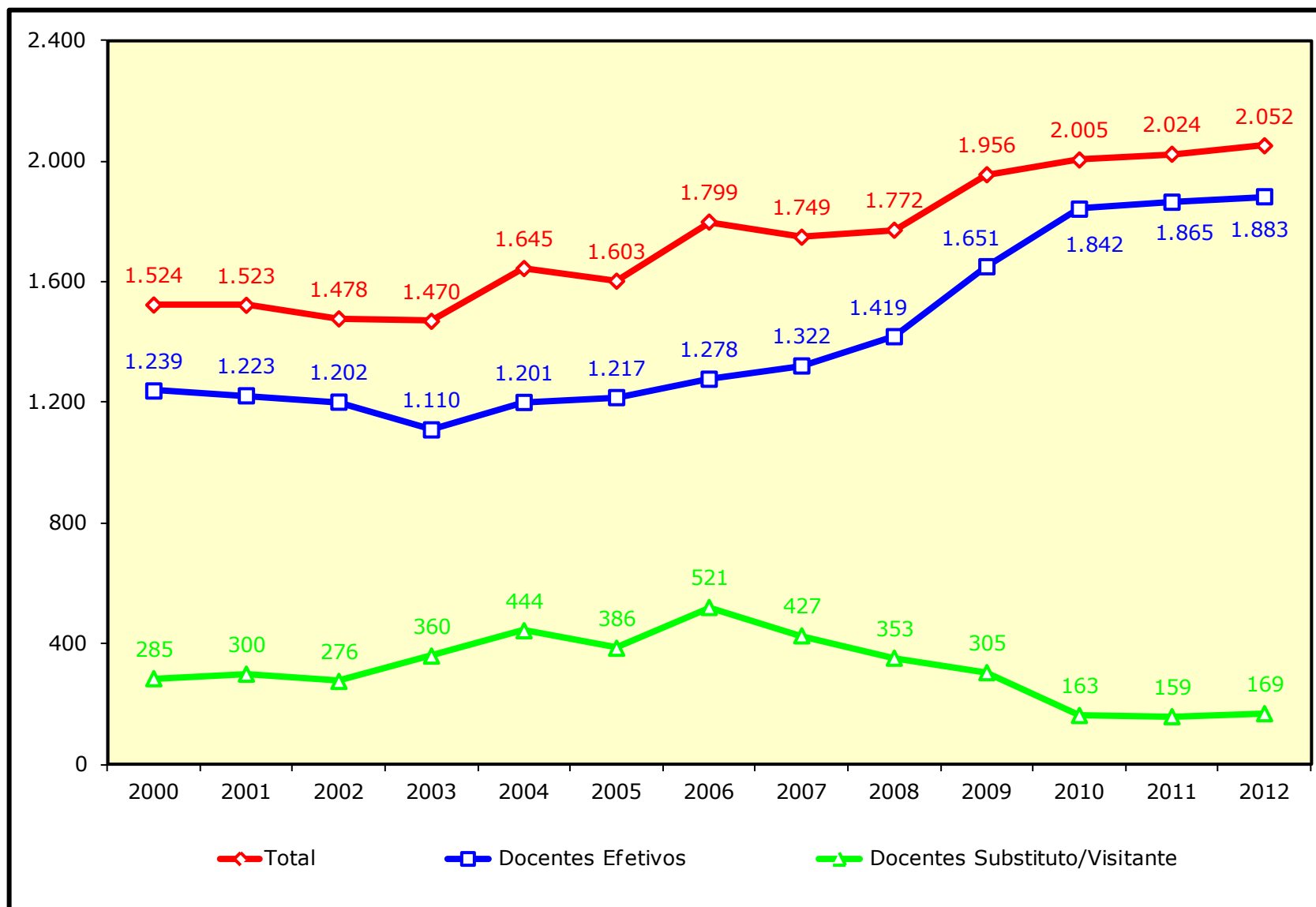

Fonte: Elaborado pela Coordenação de Planejamento e Gestão Estratégica, 2012.

Nota: Docentes: Foi considerado somente professores da carreira do magistério superior.

Gráfico 13.2 - DOCENTES EFETIVOS POR GÊNERO EM 2012



Gráfico 13.3 - DOCENTES EFETIVOS POR FAIXA ETÁRIA EM 2012



Fonte: Elaborado pela Coordenação de Planejamento e Gestão Estratégica, 2012.

Tabela 13.2 - DOCENTES ATIVOS POR TITULAÇÃO, VÍNCULO E REGIME DE TRABALHO - 2007 A 2012

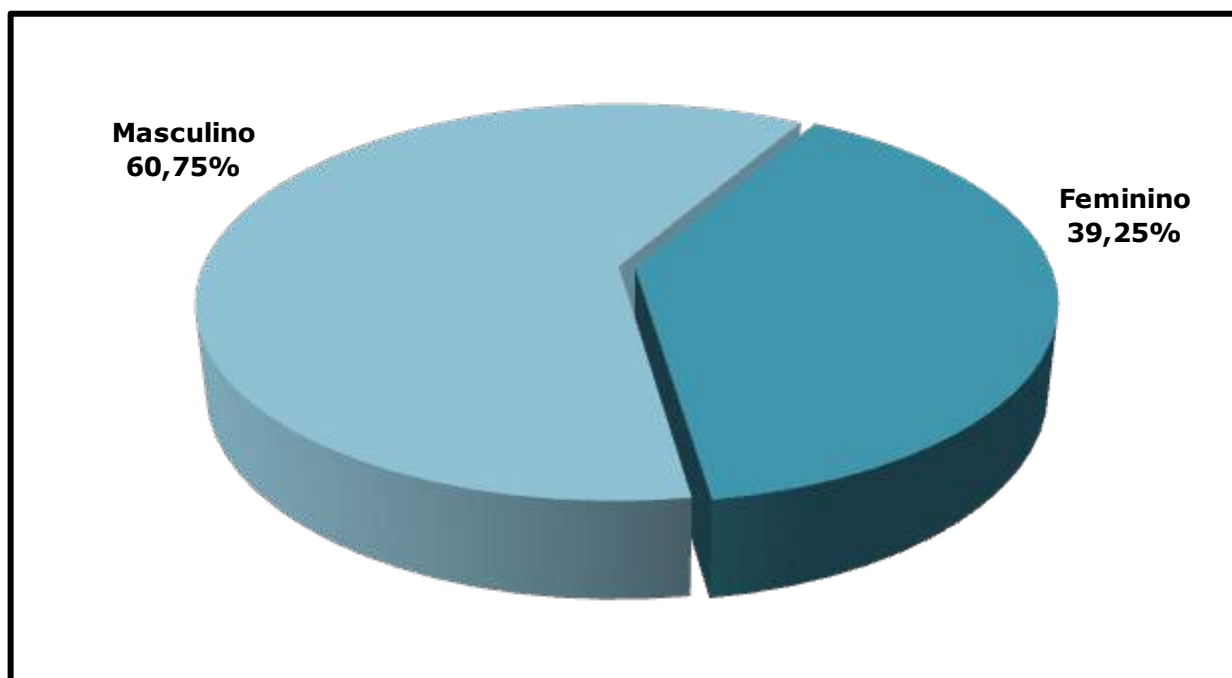
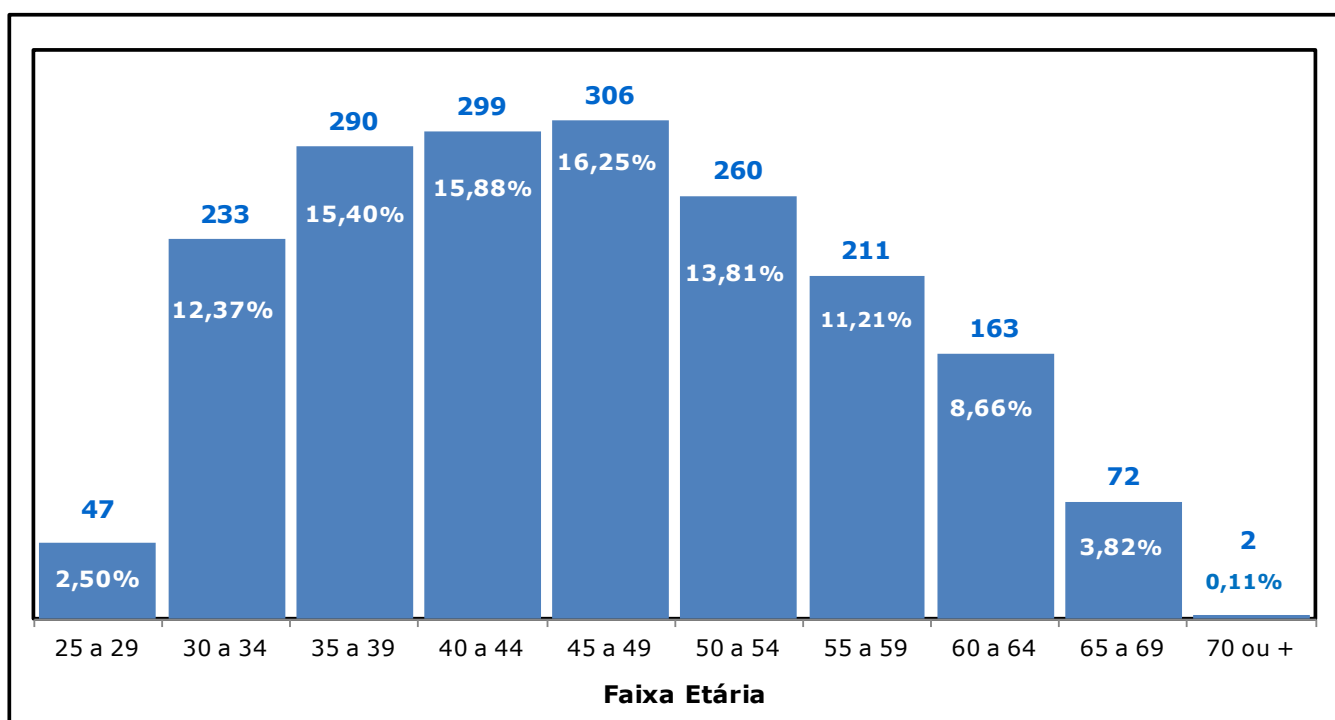
TIPO	2007	2008	2009	2010	2011	2012	% Variação 2012/2011	
TITULAÇÃO	Graduação	195	165	310	138	99	87	-12,12
	Aperfeiçoamento	-	-	1	1	1	1	0,00
	Especialização	158	140	84	98	87	70	-19,54
	Mestrado	481	465	480	552	568	548	-3,52
	Doutorado	915	1.002	1.081	1.216	1.269	1.346	6,07
	Total	1.749	1.772	1.956	2.005	2.024	2.052	1,38
VÍNCULO	Efetivo	1.322	1.419	1.651	1.842	1.865	1.883	0,97
	Substituto	399	336	291	152	155	158	1,94
	Visitante	28	17	14	11	4	11	175
	Total	1.749	1.772	1.956	2.005	2.024	2.052	1,38
REGIME	20 horas	300	210	237	178	185	181	-2,16
	40 horas	315	347	329	262	255	256	0,39
	Dedicação Exclusiva	1.134	1.215	1.390	1.565	1.584	1.615	1,96
	Total	1.749	1.772	1.956	2.005	2.024	2.052	1,38

Fonte: Pró-reitoria de Gestão de Pessoas - 2007 a 2012.

Notas: 1.Docentes: Foi considerado somente professores da carreira do magistério superior. 2. Professor temporário não foi contabilizado no total de docentes em 2011 e 2012.

Gráfico 13.4 - EVOLUÇÃO DOS DOCENTES ATIVOS POR TITULAÇÃO- 2007 A 2012



Gráfico 13.5 - EVOLUÇÃO DOS DOCENTES ATIVOS POR VÍNCULO EMPREGATÍCIO - 2007 A 2012



Fonte: Elaborado pela Coordenação de Planejamento e Gestão Estratégica, 2012.

Nota: Docentes: Foi considerado somente professores da carreira do magistério superior.

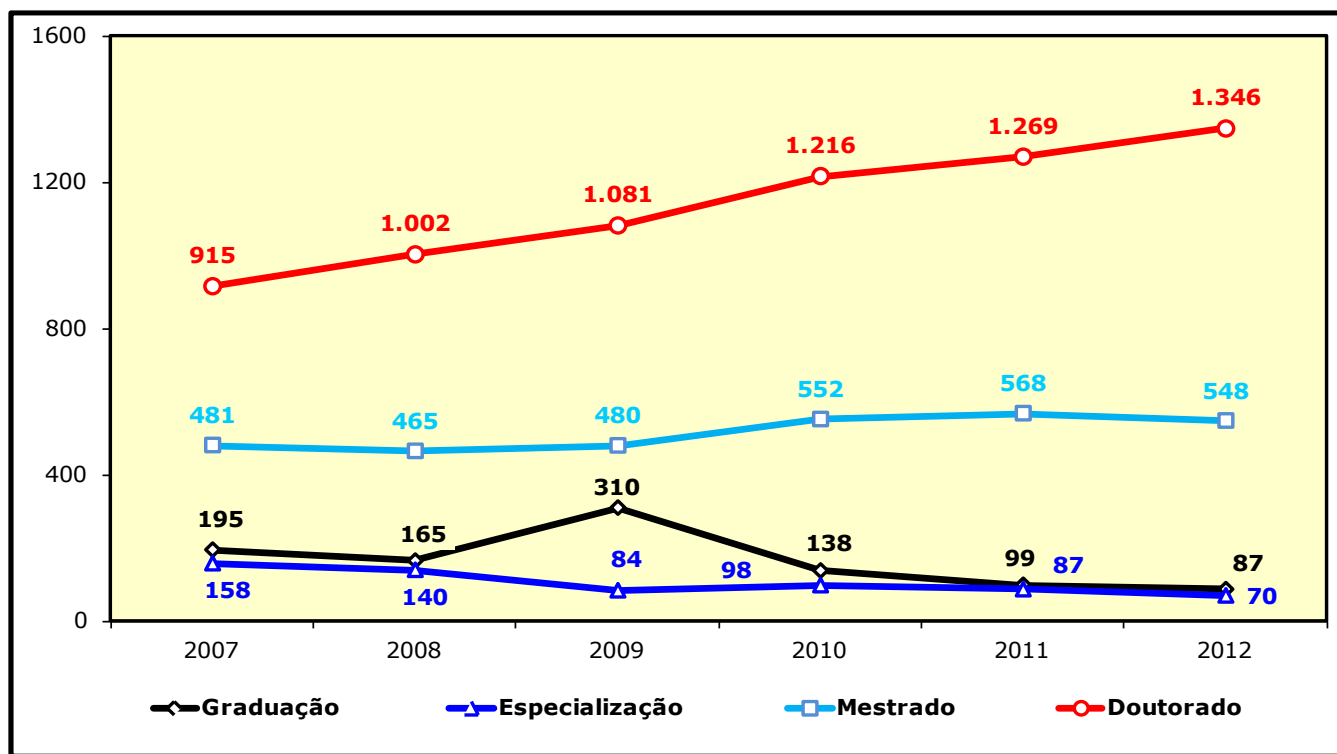
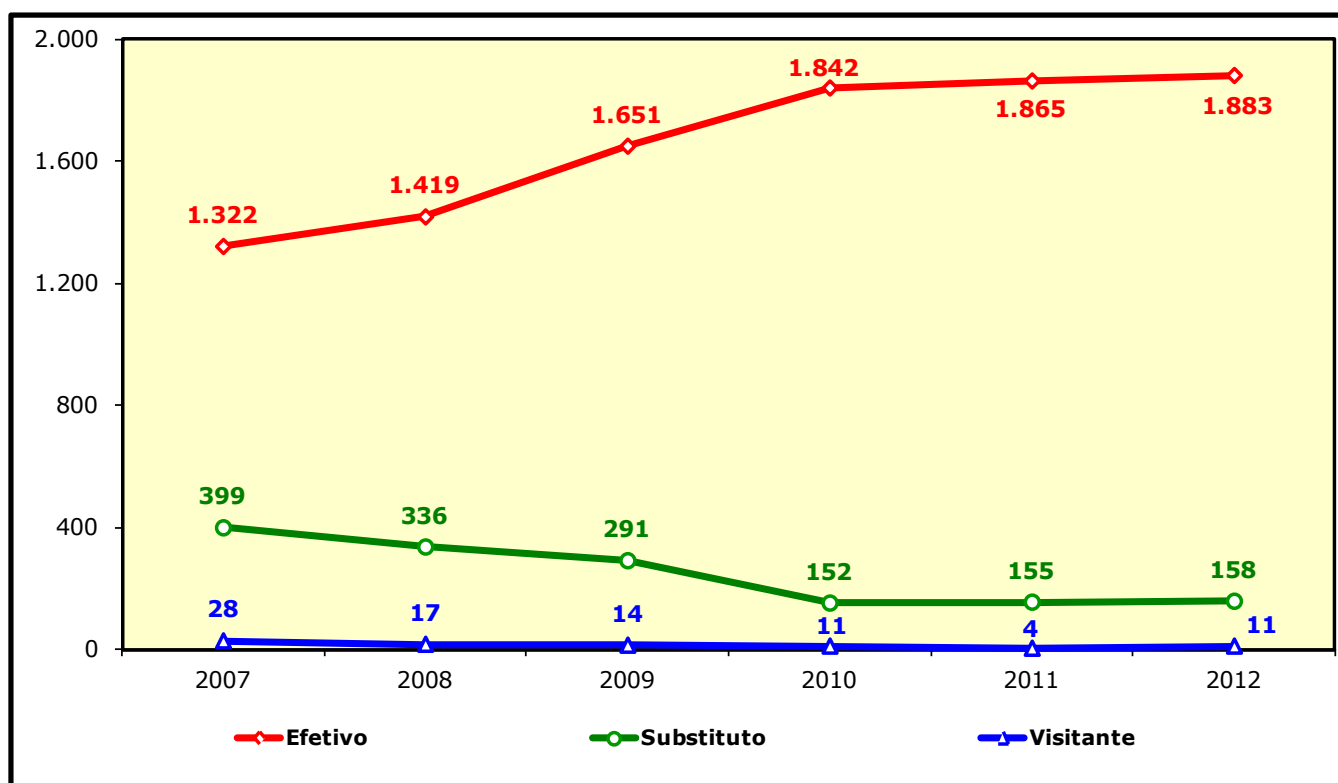
Gráfico 13.6 - EVOLUÇÃO DOS DOCENTES ATIVOS POR REGIME DE TRABALHO - 2007 A 2012

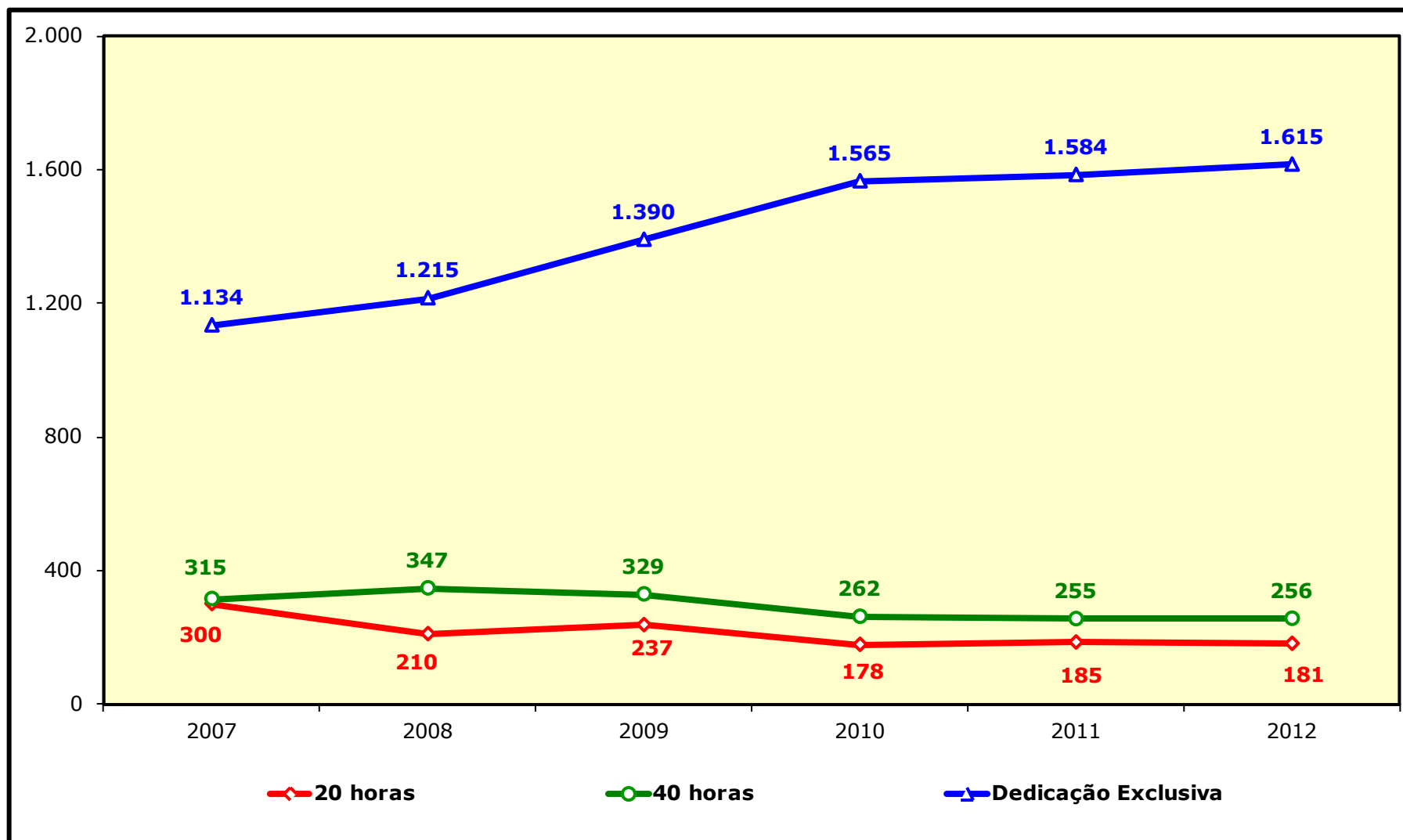

Fonte: Elaborado pela Coordenação de Planejamento e Gestão Estratégica, 2012.

Notas: Docentes: Foi considerado somente professores da carreira do magistério superior. 2. Professor temporário não foi contabilizado no total de docentes em 2011 e 2012.

Distribuição Percentual dos Docentes Ativos - 2007 A 2012

Gráfico 13.7 - TITULAÇÃO

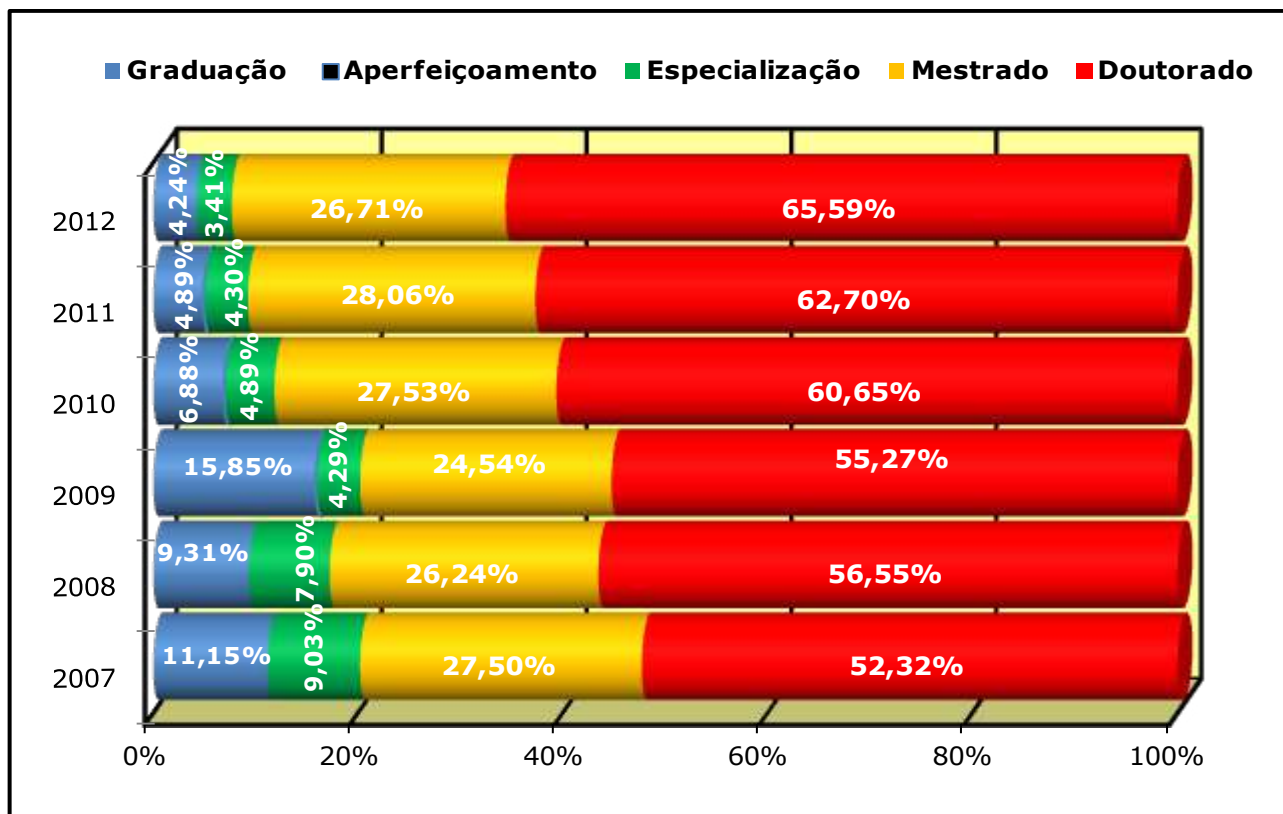

Fonte: Elaborado pela Coordenação de Planejamento e Gestão Estratégica, 2012.

Observação: Aperfeiçoamento representa 0,05% de 2009 a 2012.

Gráfico 13.8 - VÍNCULO EMPREGATÍCIO

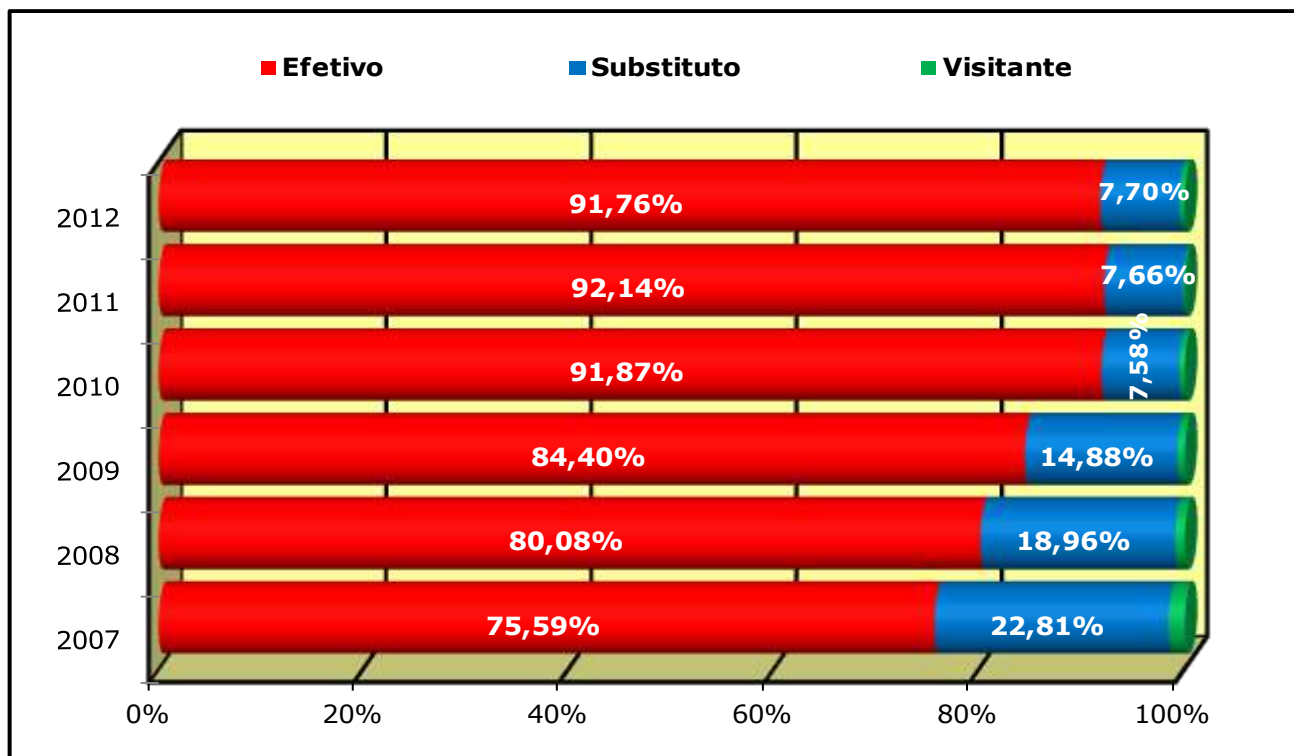

Fonte: Elaborado pela Coordenação de Planejamento e Gestão Estratégica, 2012.

Nota: Docentes: Foi considerado somente professores da carreira do magistério superior.

Observação: Visitante representa menos de 2% de 2007 a 2012.

Gráfico 13.9 - REGIME DE TRABALHO

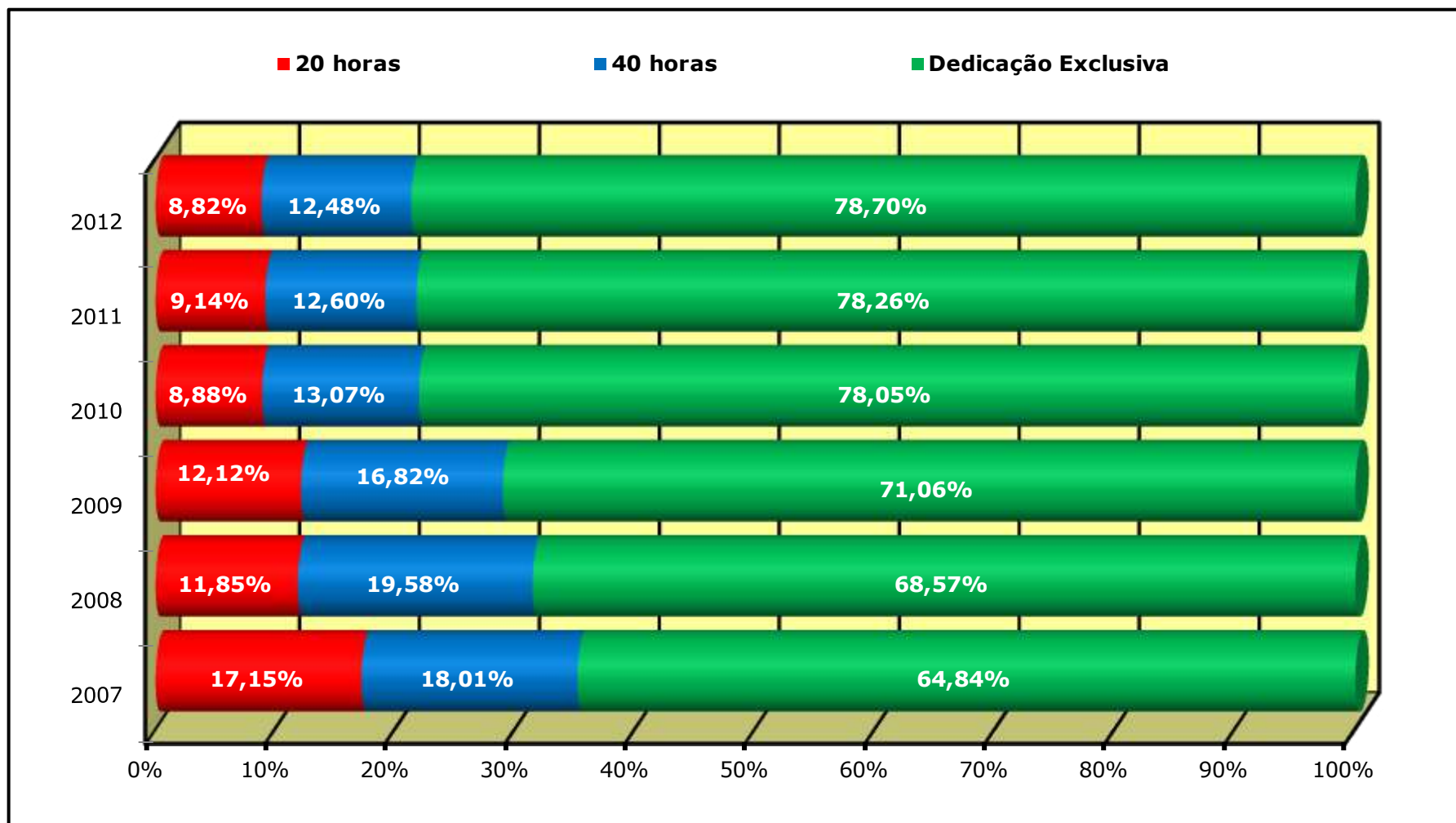

Fonte: Elaborado pela Coordenação de Planejamento e Gestão Estratégica, 2012.
Nota: Docentes: Foi considerado somente professores da carreira do magistério superior.

Tabela 13.3 - DOCENTES EFETIVOS POR UNIDADES E TITULAÇÃO - 2008 A 2012

ANO	UNIDADE/CAMPUS	TITULAÇÃO				
		GRADUAÇÃO	ESPECIALIZAÇÃO	MESTRADO	DOCTORADO	TOTAL
2008	Centro de Ciências	2	6	34	199	241
	Centro de Ciências Agrárias	-	1	24	107	132
	Centro de Humanidades	7	4	47	129	187
	Centro de Tecnologia	6	3	33	108	150
	Faculdade de Direito	5	6	22	26	59
	Faculdade de Educação	-	3	10	53	66
	FEAAC ¹	1	8	41	56	106
	Faculdade de Farmácia, Odontologia e Enfermagem	-	4	27	77	108
	Faculdade de Medicina	6	12	47	144	209
	Instituto de Ciências do Mar - LABOMAR	-	-	-	5	5
	Instituto de Cultura e Arte	-	-	-	2	2
	Instituto Universidade Virtual	-	-	-	2	2
	Campus do Cariri	2	4	38	29	73
	Campus de Quixadá	-	-	7	1	8
	Campus de Sobral	1	4	33	30	68
	Superintendência de Planejamento Físico e Operações	-	1	-	-	1
	Superintendência de Recursos Humanos	-	-	1	1	2
TOTAL		30	56	364	969	1.419

Fonte: Superintendência de Recursos Humanos – SRH - 2008.

(1) Faculdade de Economia, Administração, Atuária, Contabilidade e Secretariado.

Nota: Docentes: Foi considerado somente professores da carreira do magistério superior.

Tabela 13.3 - DOCENTES EFETIVOS POR UNIDADES E TITULAÇÃO - 2008 A 2012

ANO	UNIDADE/CAMPUS	TITULAÇÃO					TOTAL
		GRADUAÇÃO	APERFEIÇOAMENTO	ESPECIALIZAÇÃO	MESTRADO	DOCTORADO	
2009	Centro de Ciências	2	-	6	36	207	251
	Centro de Ciências Agrárias	-	-	-	22	110	132
	Centro de Humanidades	5	-	3	38	128	174
	Centro de Tecnologia	4	-	2	44	133	183
	Faculdade de Direito	4	-	6	22	27	59
	Faculdade de Educação	-	-	3	11	58	72
	FEAACS ¹	1	-	9	45	57	112
	Faculdade de Farmácia, Odontologia e Enfermagem	-	-	3	26	84	113
	Faculdade de Medicina	6	-	11	45	149	211
	Instituto de Ciências do Mar - LABOMAR	-	-	-	-	12	12
	Instituto de Cultura e Arte	4	-	1	13	31	49
	Instituto Universidade Virtual	-	-	-	15	3	18
	Campus do Cariri	15	1	15	62	32	125
	Campus de Quixadá	-	-	-	13	1	14
	Campus de Sobral	10	-	12	59	42	123
	Superintendência de Planejamento Físico e Operações	-	-	1	-	-	1
	Superintendência de Recursos Humanos	-	-	-	1	1	2
TOTAL		51	1	72	452	1.075	1.651

Fonte: Superintendência de Recursos Humanos (SRH), 2009.

(1) Faculdade de Economia, Administração, Atuária, Contabilidade e Secretariado.

Nota: Docentes: Foi considerado somente professores da carreira do magistério superior.

Tabela 13.3 - DOCENTES EFETIVOS POR UNIDADES E TITULAÇÃO - 2008 A 2012

ANO	UNIDADE/CAMPUS	TITULAÇÃO					TOTAL
		GRADUAÇÃO	APERFEIÇOAMENTO	ESPECIALIZAÇÃO	MESTRADO	DOCTORADO	
2010	Centro de Ciências	1	-	6	30	218	255
	Centro de Ciências Agrárias	-	-	-	17	113	130
	Centro de Humanidades	4	-	3	48	139	194
	Centro de Tecnologia	3	-	2	38	152	195
	Faculdade de Direito	2	-	5	19	29	55
	Faculdade de Educação	-	-	2	3	57	62
	FEAACS	1	-	6	38	64	109
	Faculdade de Farmácia, Odontologia e Enfermagem	-	-	3	23	87	113
	Faculdade de Medicina	4	-	11	46	153	214
	Instituto de Educação Física e Desportes	-	-	2	11	6	19
	Instituto de Ciências do Mar - LABOMAR	-	-	-	-	13	13
	Instituto de Cultura e Arte	5	-	3	28	36	72
	Instituto Universidade Virtual	-	-	-	20	8	28
	Campus do Cariri	17	1	23	92	53	186
	Campus de Quixadá	-	-	-	24	3	27
	Campus de Sobral	11	-	15	75	52	153
	Coordenação da UAB	-	-	-	-	1	1
	Superintendência de Planejamento Físico e Operações	-	-	1	-	-	1
	Superintendência de Recursos Humanos	-	-	-	1	-	1
	UNILAB	-	-	-	1	13	14
TOTAL		48	1	82	514	1.197	1.842

Fonte: Superintendência de Recursos Humanos (SRH), 2010.

Nota: Docentes: Foi considerado somente professores da carreira do magistério superior.

Tabela 13.3 - DOCENTES EFETIVOS POR UNIDADES E TITULAÇÃO - 2008 A 2012

ANO	UNIDADE/CAMPUS	TITULAÇÃO					TOTAL
		GRADUAÇÃO	APERFEIÇOAMENTO	ESPECIALIZAÇÃO	MESTRADO	DOCTORADO	
2011	Centro de Ciências	1	-	5	26	232	264
	Centro de Ciências Agrárias	-	-	-	15	114	129
	Centro de Humanidades	3	-	3	46	143	195
	Centro de Tecnologia	3	-	2	35	158	198
	Faculdade de Direito	1	-	4	20	29	54
	Faculdade de Educação	2	-	2	4	54	62
	FEAACS	1	-	5	36	70	112
	Faculdade de Farmácia, Odontologia e Enfermagem	-	-	3	14	90	107
	Faculdade de Medicina	4	-	8	43	156	211
	Instituto de Educação Física e Desportes	-	-	1	10	8	19
	Instituto de Ciências do Mar - LABOMAR	-	-	-	2	15	17
	Instituto de Cultura e Arte	7	-	2	30	46	85
	Instituto Universidade Virtual	-	-	-	23	12	35
	Campus do Cariri	10	1	24	92	59	186
	Campus de Quixadá	-	-	-	23	5	28
	Campus de Sobral	10	-	11	81	59	161
	Superintendência de Planejamento Físico e Operações	-	-	1	-	-	1
	Superintendência de Recursos Humanos	-	-	-	1	-	1
TOTAL		42	1	71	501	1.250	1.865

Fonte: Superintendência de Recursos Humanos (SRH), 2011.

Nota: Docentes: Foi considerado somente professores da carreira do magistério superior.

Tabela 13.3 - DOCENTES EFETIVOS POR UNIDADES E TITULAÇÃO - 2008 A 2012

ANO	UNIDADE/CAMPUS	TITULAÇÃO					TOTAL
		GRADUAÇÃO	APERFEIÇOAMENTO	ESPECIALIZAÇÃO	MESTRADO	DOCTORADO	
2012	Centro de Ciências	1	-	5	18	243	267
	Centro de Ciências Agrárias	-	-	1	14	119	134
	Centro de Humanidades	2	-	1	42	146	191
	Centro de Tecnologia	2	-	2	30	168	202
	Faculdade de Direito	1	-	2	21	29	53
	Faculdade de Educação	1	-	2	5	55	63
	FEAACS	1	-	4	34	70	109
	FFOE	-	-	3	12	99	114
	Faculdade de Medicina	4	-	7	41	164	216
	Instituto de Educação Física e Desportes	-	-	1	9	10	20
	Instituto de Ciências do Mar - LABOMAR	-	-	-	2	16	18
	Instituto de Cultura e Arte	5	-	1	30	47	83
	Instituto Universidade Virtual	-	-	-	22	11	33
	Campus do Cariri	12	1	21	94	61	189
	Campus de Quixadá	-	-	-	18	9	27
	Campus de Sobral	9	-	11	80	63	163
	Pró-Reitoria de Gestão de Pessoas	-	-	-	1	-	1
TOTAL		38	1	61	473	1.310	1.883

Fonte: Superintendência de Recursos Humanos (SRH), 2012.

Nota: Docentes: Foi considerado somente professores da carreira do magistério superior.

Tabela 13.4 - DOCENTES EFETIVOS POR CLASSE E REGIME DE TRABALHO

UNIDADES/CAMPUS	CLASSE	REGIME			
		DE ⁽¹⁾	40H	20H	TOTAL
Centro de Ciências	Titular	11	-	-	11
	Associado	125	1	-	126
	Adjunto	120	1	2	123
	Assistente	7	-	-	7
	TOTAL	263	2	2	267
Centro de Ciências Agrárias	Titular	5	-	-	5
	Associado	57	-	-	57
	Adjunto	65	-	-	65
	Assistente	6	-	1	7
	Auxiliar	-	-	-	-
TOTAL	133	-	1	134	
Centro de Humanidades	Titular	5	-	-	5
	Associado	50	-	-	50
	Adjunto	96	-	1	97
	Assistente	36	1	-	37
	Auxiliar	1	1	-	2
TOTAL	188	2	1	191	
Centro de Tecnologia	Titular	16	-	-	16
	Associado	58	-	-	58
	Adjunto	104	-	1	105
	Assistente	18	1	2	21
	Auxiliar	2	-	-	2
TOTAL	198	1	3	202	
Faculdade de Direito	Titular	-	-	-	-
	Associado	2	1	1	4
	Adjunto	7	13	14	34
	Assistente	7	3	4	14
	Auxiliar	-	1	-	1
TOTAL	16	18	19	53	
Faculdade de Educação	Titular	2	-	-	2
	Associado	26	-	-	26
	Adjunto	27	1	1	29
	Assistente	5	-	-	5
	Auxiliar	1	-	-	1
TOTAL	61	1	1	63	
Faculdade de Economia, Administração, Atuária, Contabilidade e Secretariado	Titular	4	-	-	4
	Associado	27	-	3	30
	Adjunto	48	2	3	53
	Assistente	20	-	-	20
	Auxiliar	1	-	1	2
TOTAL	100	2	7	109	
Faculdade de Farmácia, Odontologia e Enfermagem	Titular	6	-	-	6
	Associado	42	-	-	42
	Adjunto	48	7	-	55
	Assistente	10	1	-	11
TOTAL	106	8	-	114	

Fonte: Pró-Reitoria de Gestão de Pessoas, 2012.

(1) DE – Dedicção Exclusiva

Nota: Docentes: Foi considerado somente professores da carreira do magistério superior.

Tabela 13.4 - DOCENTES EFETIVOS POR CLASSE E REGIME DE TRABALHO

UNIDADES/CAMPUS	CLASSE	REGIME			
		DE ⁽¹⁾	40H	20H	TOTAL
Faculdade de Medicina	Titular	15	-	-	15
	Associado	35	35	-	70
	Adjunto	46	38	10	94
	Assistente	13	12	5	30
	Auxiliar	2	2	3	7
TOTAL		111	87	18	216
Instituto de Ciências do Mar - LABOMAR	Associado	4	-	-	4
	Adjunto	11	-	1	12
	Assistente	2	-	-	2
	Auxiliar	-	-	-	-
TOTAL		17	-	1	18
Instituto de Cultura e Arte	Titular	1	-	-	1
	Associado	14	-	-	14
	Adjunto	32	-	-	32
	Assistente	30	-	1	31
	Auxiliar	4	-	1	5
TOTAL		81	-	2	83
Instituto de Educação Física e Esportes	Associado	1	-	-	1
	Adjunto	10	1	-	11
	Assistente	8	-	-	8
	Auxiliar	-	-	-	-
TOTAL		19	1	-	20
Instituto Universidade Virtual	Titular	-	-	-	-
	Associado	1	-	-	1
	Adjunto	10	-	-	10
	Assistente	22	-	-	22
	Auxiliar	-	-	-	-
TOTAL		33	-	-	33
Campus do Cariri	Adjunto	55	2	5	62
	Assistente	73	6	14	93
	Auxiliar	6	2	26	34
TOTAL		134	10	45	189
Campus de Quixadá	Adjunto	9	-	-	9
	Assistente	18	-	-	18
TOTAL		27	-	-	27
Campus de Sobral	Associado	2	-	-	2
	Adjunto	50	10	1	61
	Assistente	62	10	9	81
	Auxiliar	2	2	15	19
TOTAL		116	22	25	163
Pro-Reitoria de Gestão de Pessoas	Associado	-	-	-	-
	Assistente	1	-	-	1
TOTAL		1	-	-	1
TOTAL GERAL		1.604	154	125	1.883

Fonte: Pró-Reitoria de Gestão de Pessoas, 2012.

(1) DE – Dedicção Exclusiva

Notas: 1. Docentes: Foi considerado somente professores da carreira do magistério superior. 2. A série histórica está disponível no anuário 2012/2011.

Distribuição Percentual dos Docentes Efetivos - 2007 A 2012

Gráfico 13.10 - TITULAÇÃO

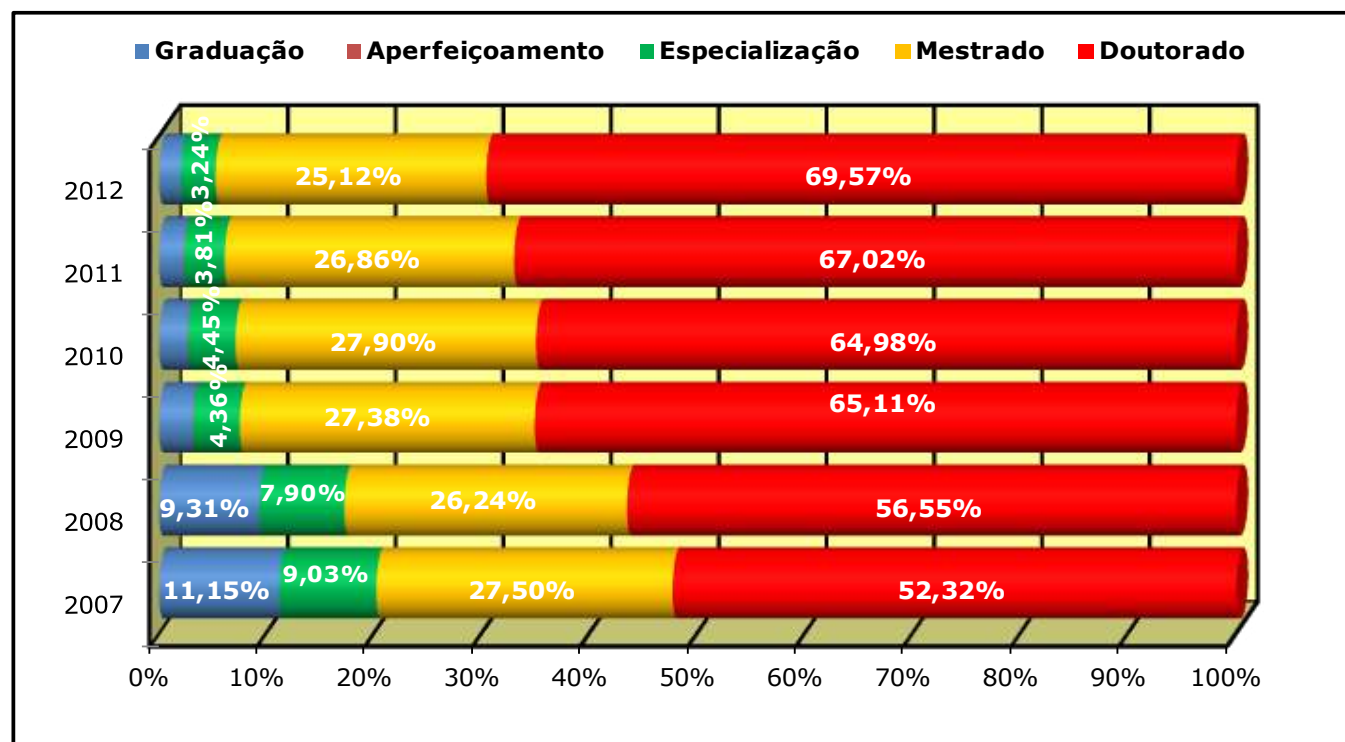

Observações: 1. Aperfeiçoamento representa 0,05% em 2012.
2. Titulação sem porcentagem é menor que 3%.

Gráfico 13.11 - REGIME DE TRABALHO

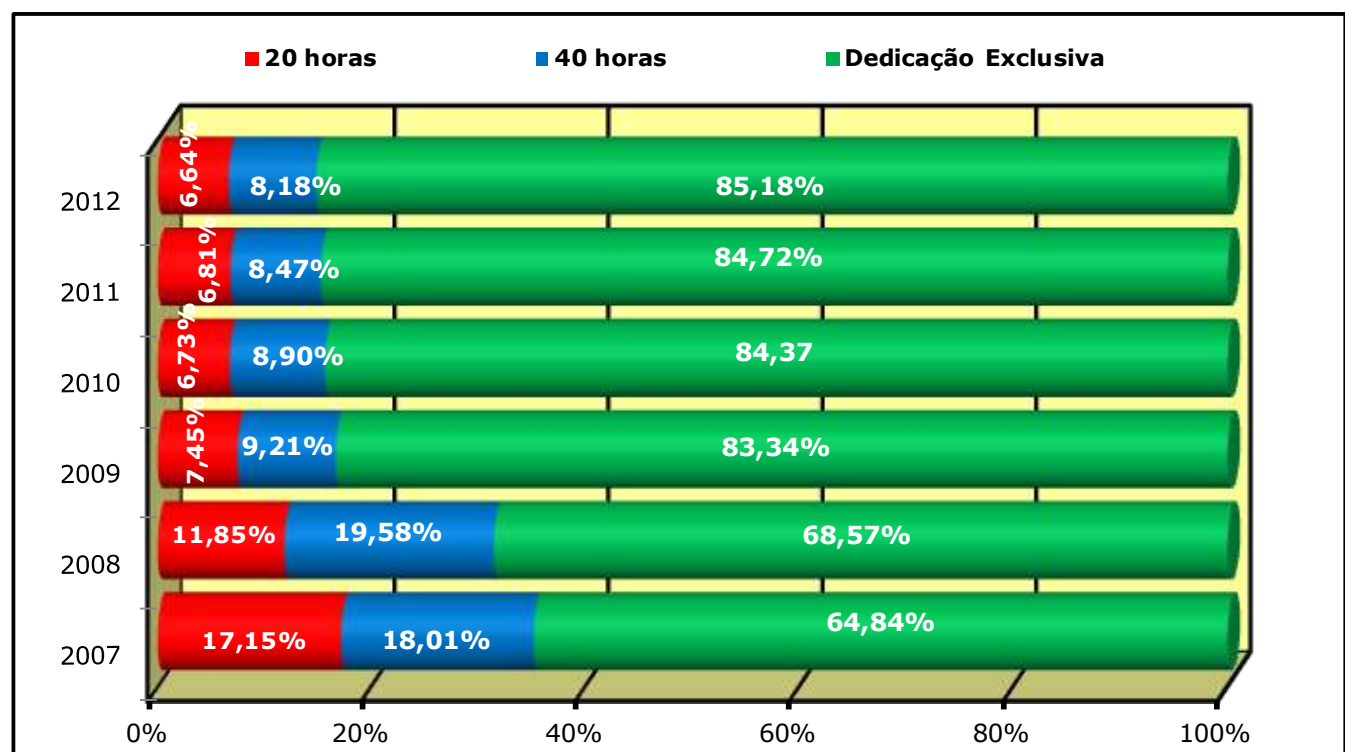

Fonte: Elaborado pela Coordenação de Planejamento e Gestão Estratégica, 2012.
Nota: Docentes: Foi considerado somente professores da carreira do magistério superior.

Distribuição Percentual dos Docentes Efetivos

Gráfico 13.12 - CLASSE - 2008 A 2012

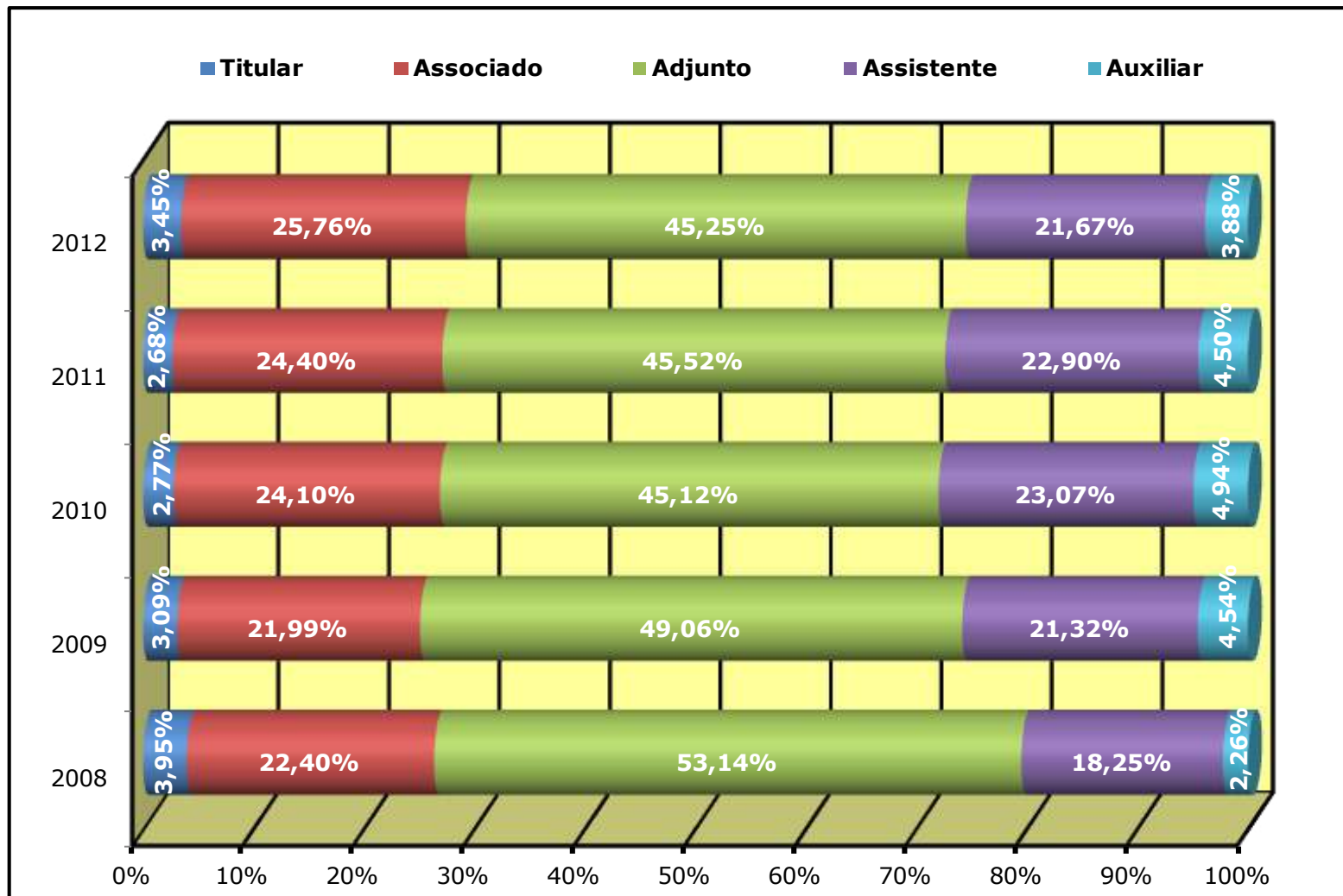

Fonte: Elaborado pela Coordenação de Planejamento e Gestão Estratégica, 2012.

Nota: Docentes: Foi considerado somente professores da carreira do magistério superior.

Distribuição Percentual dos Docentes Efetivos - Classe por Regime de Trabalho

Gráfico 13.13 - CLASSE POR DEDICAÇÃO EXCLUSIVA - 2008 A 2012



Gráfico 13.14 - CLASSE POR 40 HORAS SEMANAIS - 2008 A 2012



Fonte: Elaborado pela Coordenação de Planejamento e Gestão Estratégica, 2008 a 2012.
 Nota: Docentes: Foi considerado somente professores da carreira do magistério superior.

Gráfico 13.15 - CLASSE POR 20 HORAS SEMANAIS - 2008 A 2012

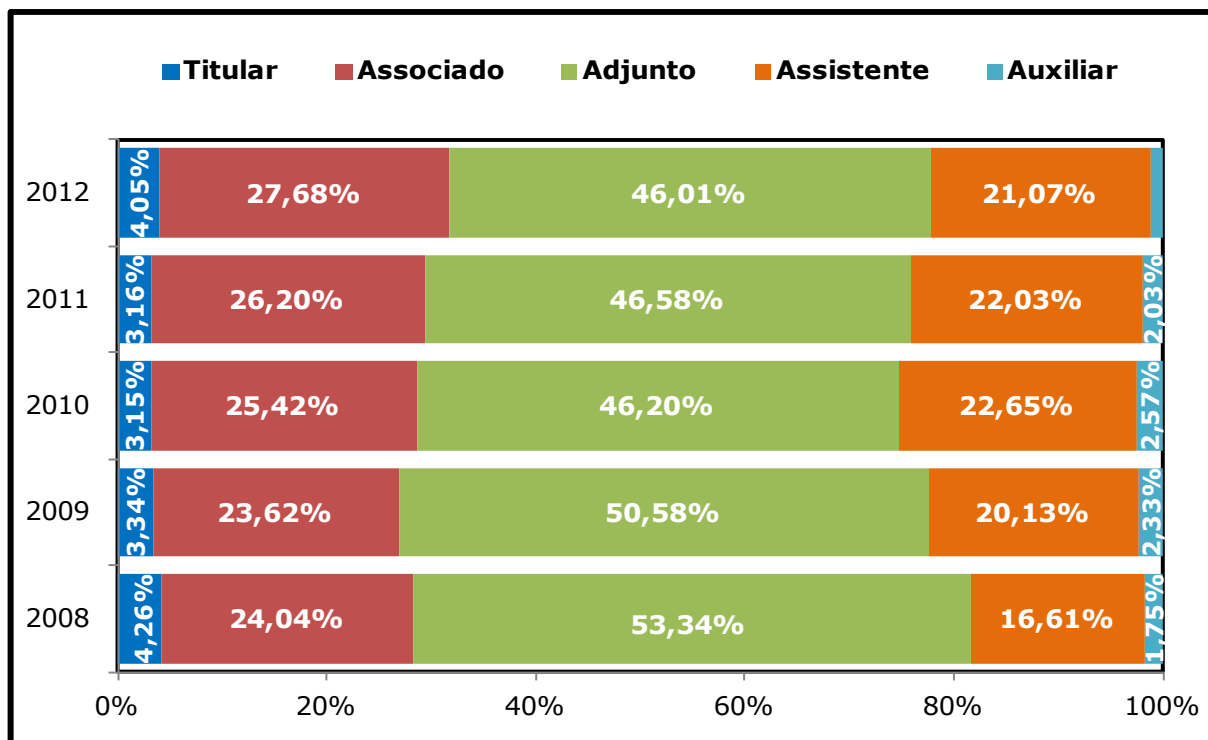
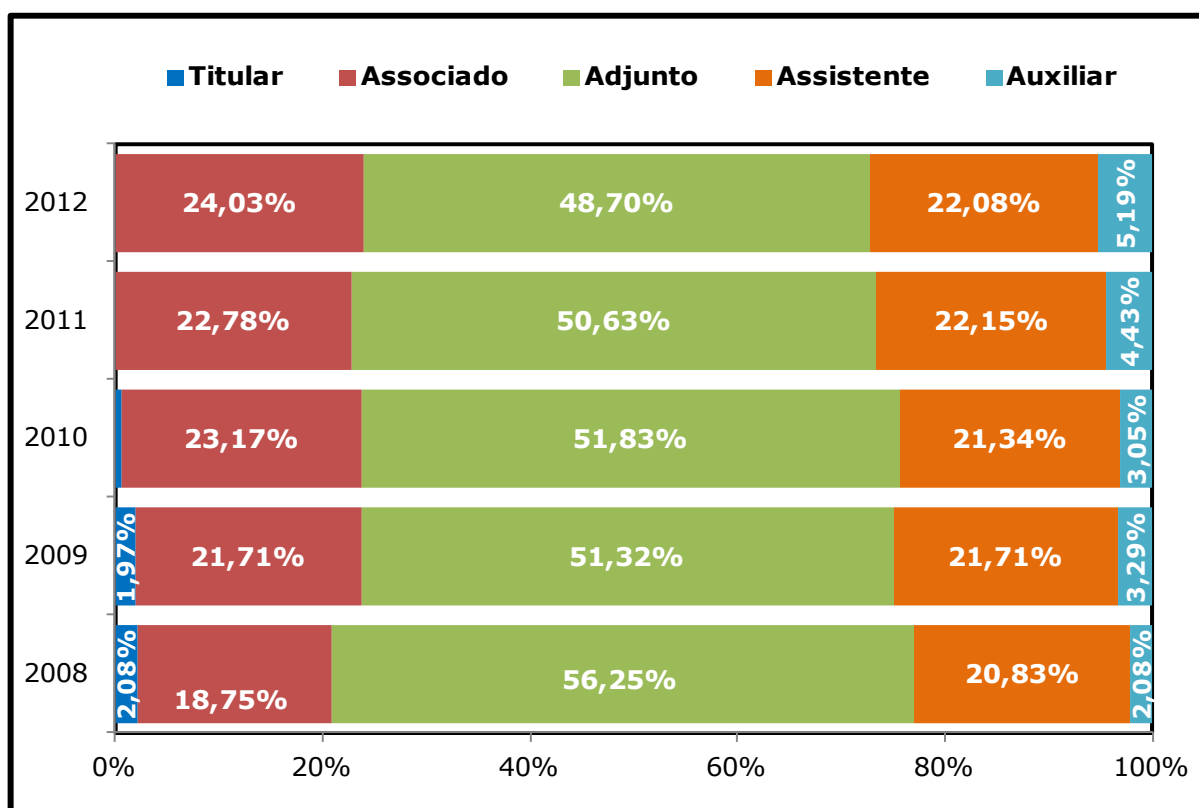
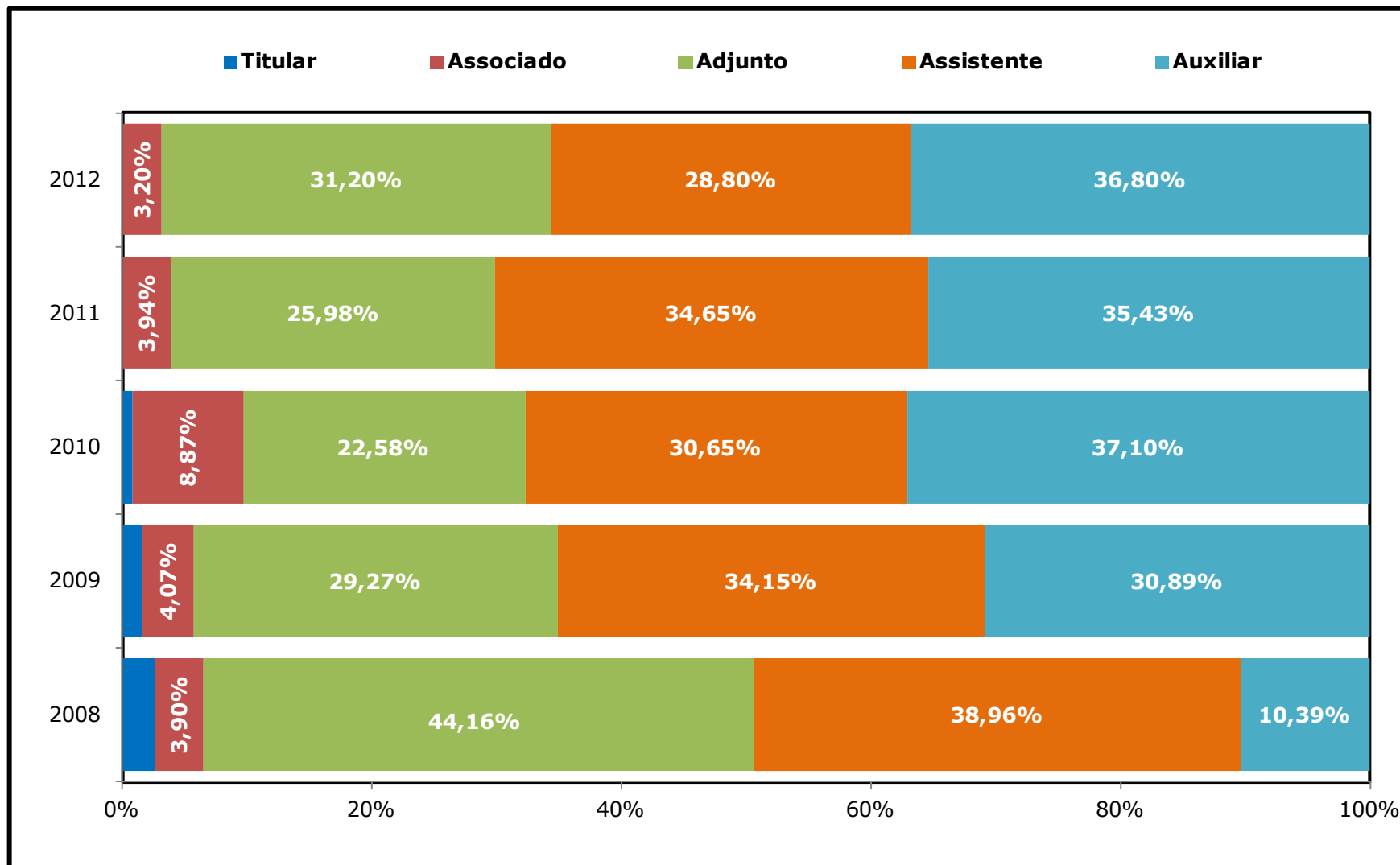

Fonte: Elaborado pela Coordenação de Planejamento e Gestão Estratégica, 2008 a 2012.

Nota: Docentes: Foi considerado somente professores da carreira do magistério superior.

Distribuição Percentual dos Docentes Efetivos

Gráfico 13.16 - TITULAÇÃO POR UNIDADE ACADÊMICA - 2011

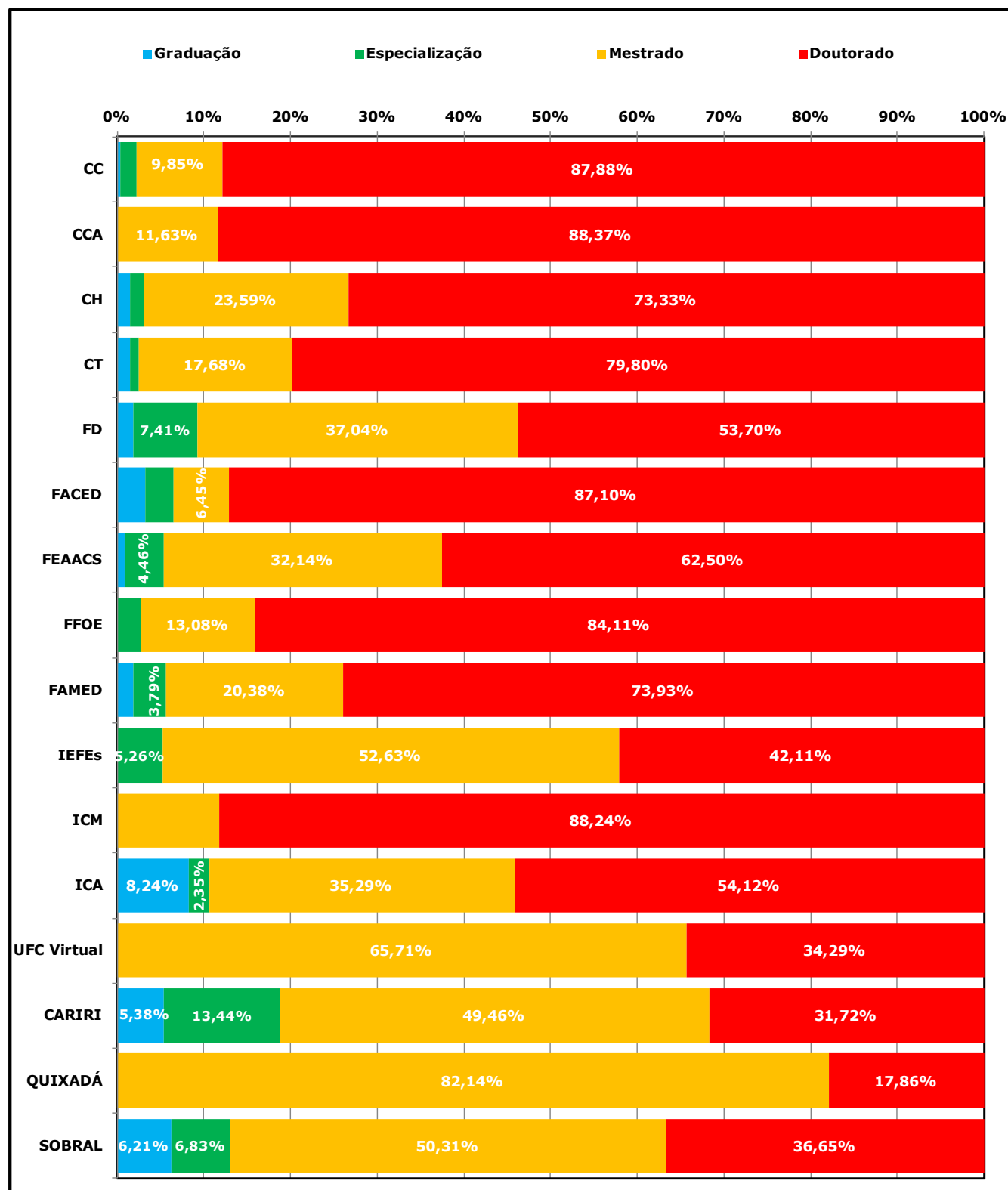

Fonte: Elaborado pela Coordenação de Planejamento e Gestão Estratégica, 2011.

Notas: 1. Docentes: Foi considerado somente professores da carreira do magistério superior.

2. Titulação sem porcentagem é menor que 4%.

Gráfico 13.17 - TITULAÇÃO POR UNIDADE ACADÊMICA - 2012

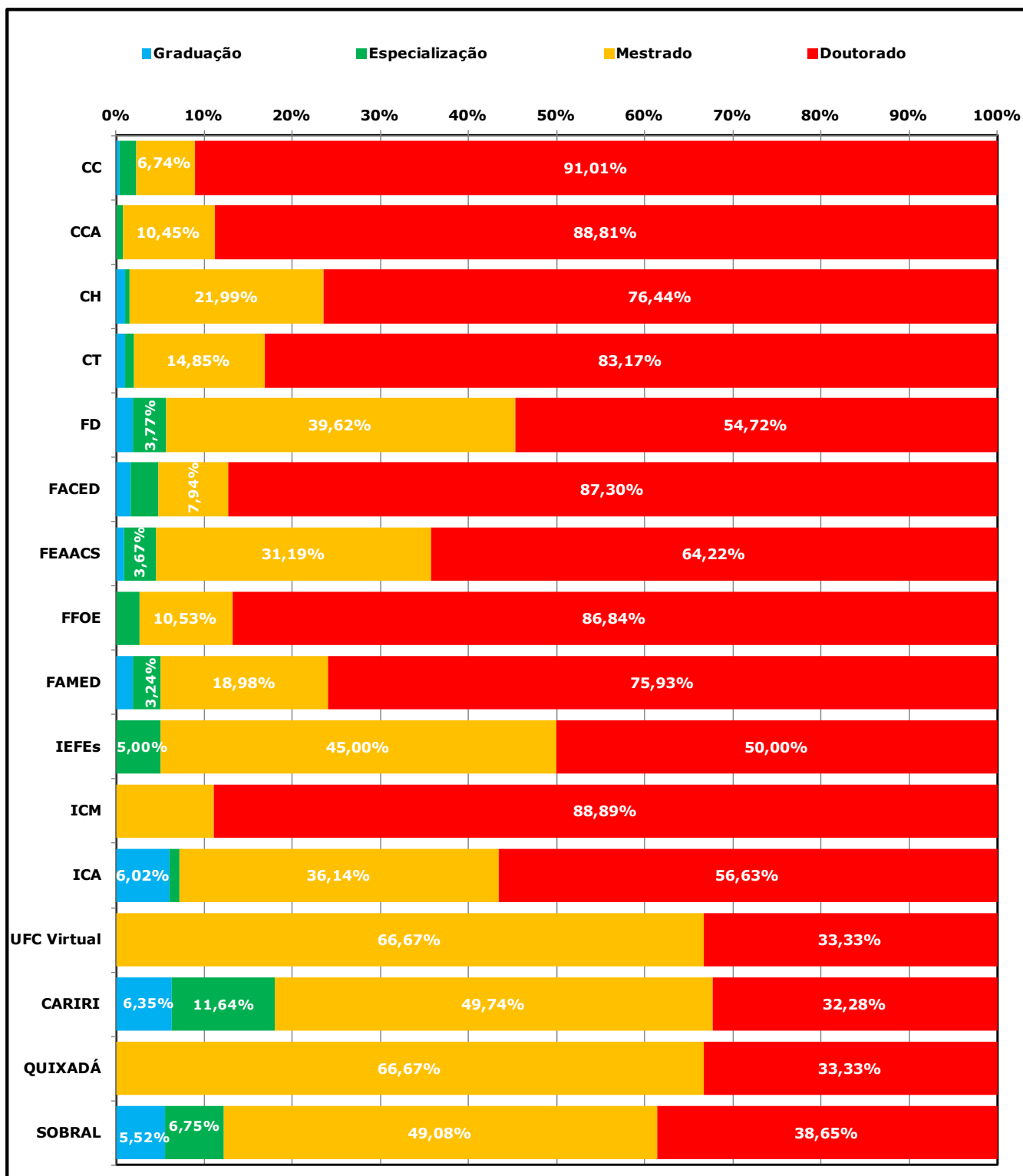

Fonte: Elaborado pela Coordenação de Planejamento e Gestão Estratégica, 2012.

Notas: 1. Docentes: Foi considerado somente professores da carreira do magistério superior.

2. Titulação sem porcentagem é menor que 3%.

Gráfico 13.18 - CLASSE POR UNIDADE ACADÊMICA - 2011

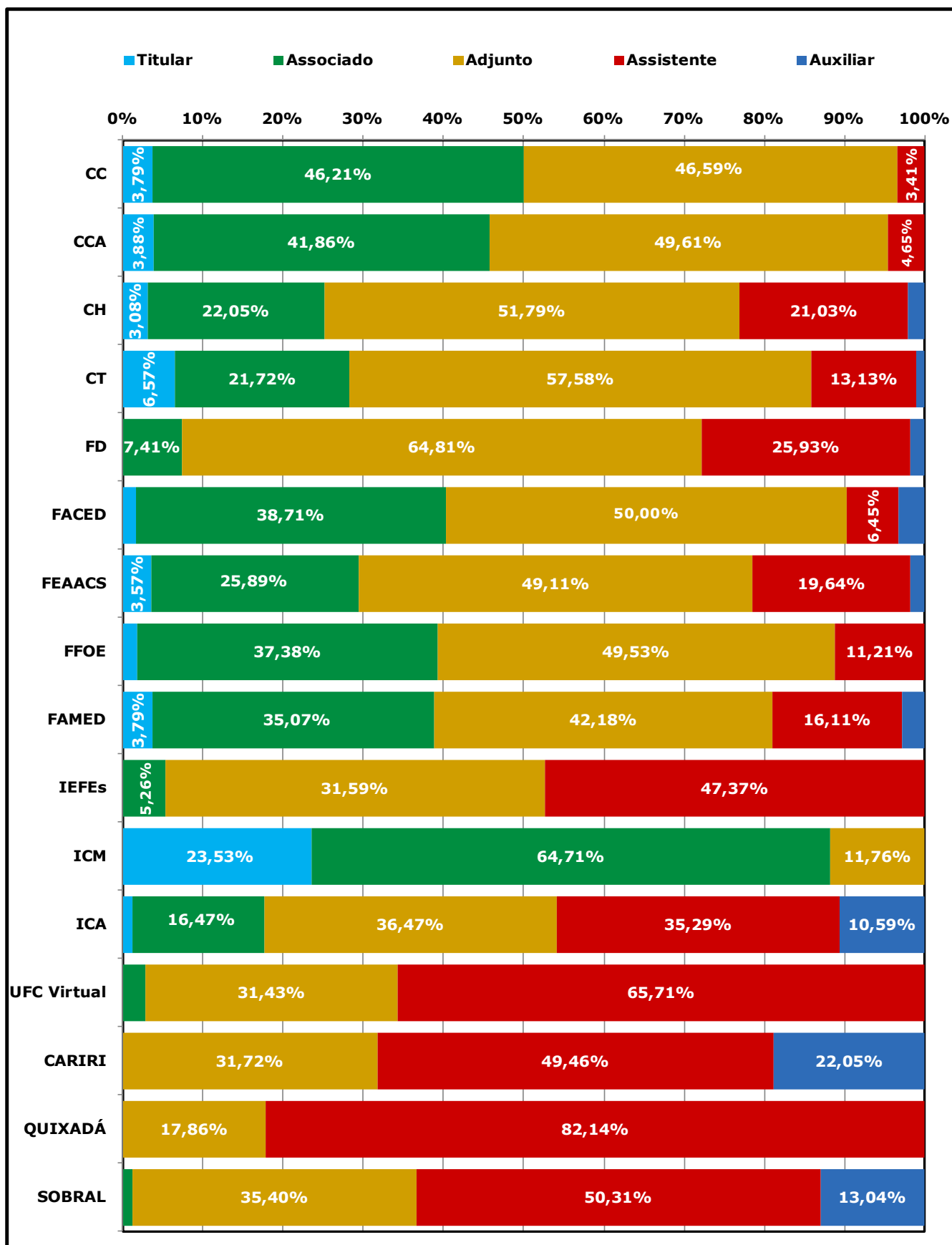

Fonte: Coordenação de Planejamento e Gestão Estratégica, 2011.

Notas: 1. Docentes: Foi considerado somente professores da carreira do magistério superior.

2. Classes sem porcentagem é menor que 4%.

Gráfico 13.19 - CLASSE POR UNIDADE ACADÊMICA - 2012

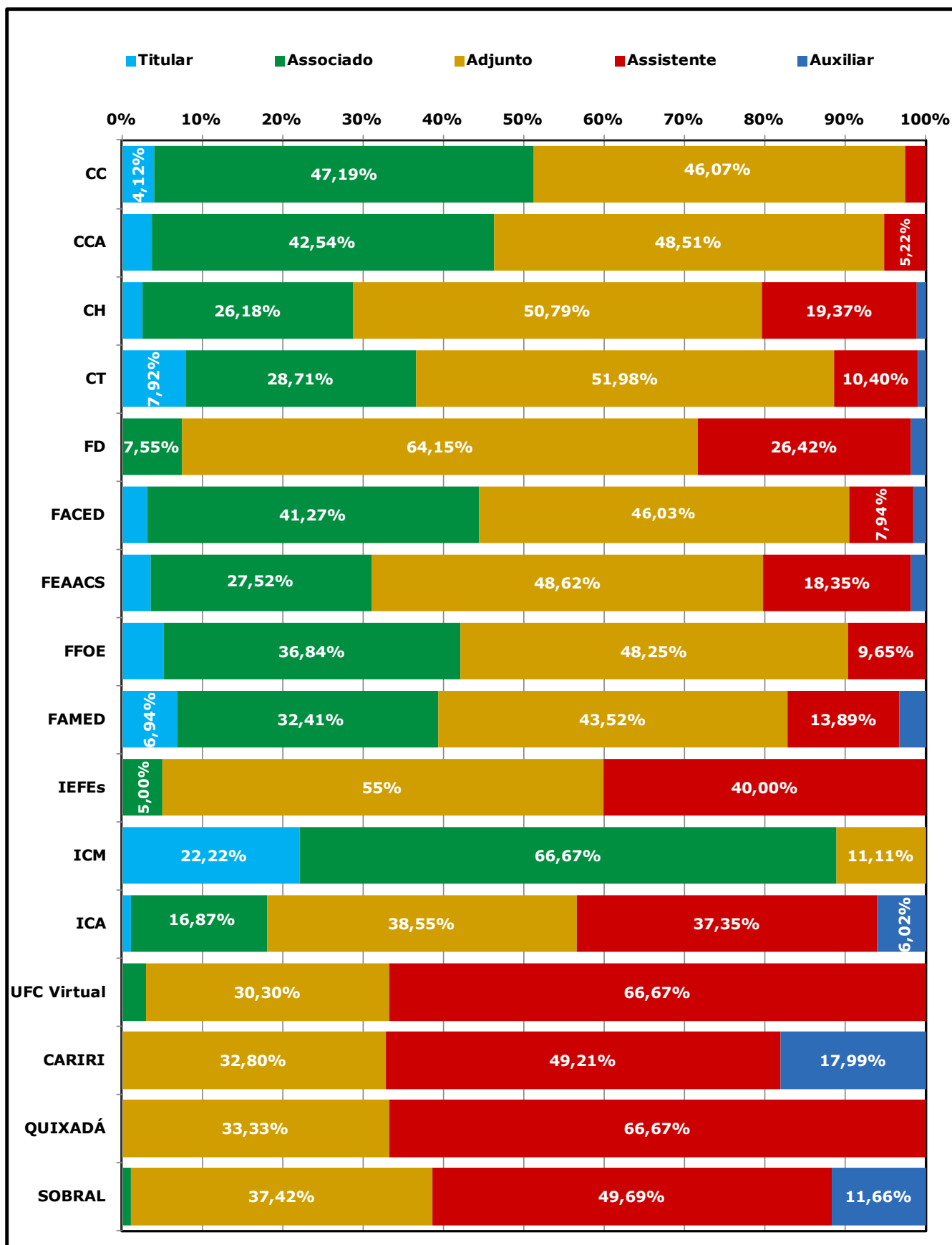

Fonte: Elaborado pela Coordenação de Planejamento e Gestão Estratégica, 2012.
 Notas: 1. Docentes: Foi considerado somente professores da carreira do magistério superior.
 2. Classes sem porcentagem é menor que 4%.

Gráfico 13.20 - REGIME POR UNIDADE ACADÊMICA - 2011

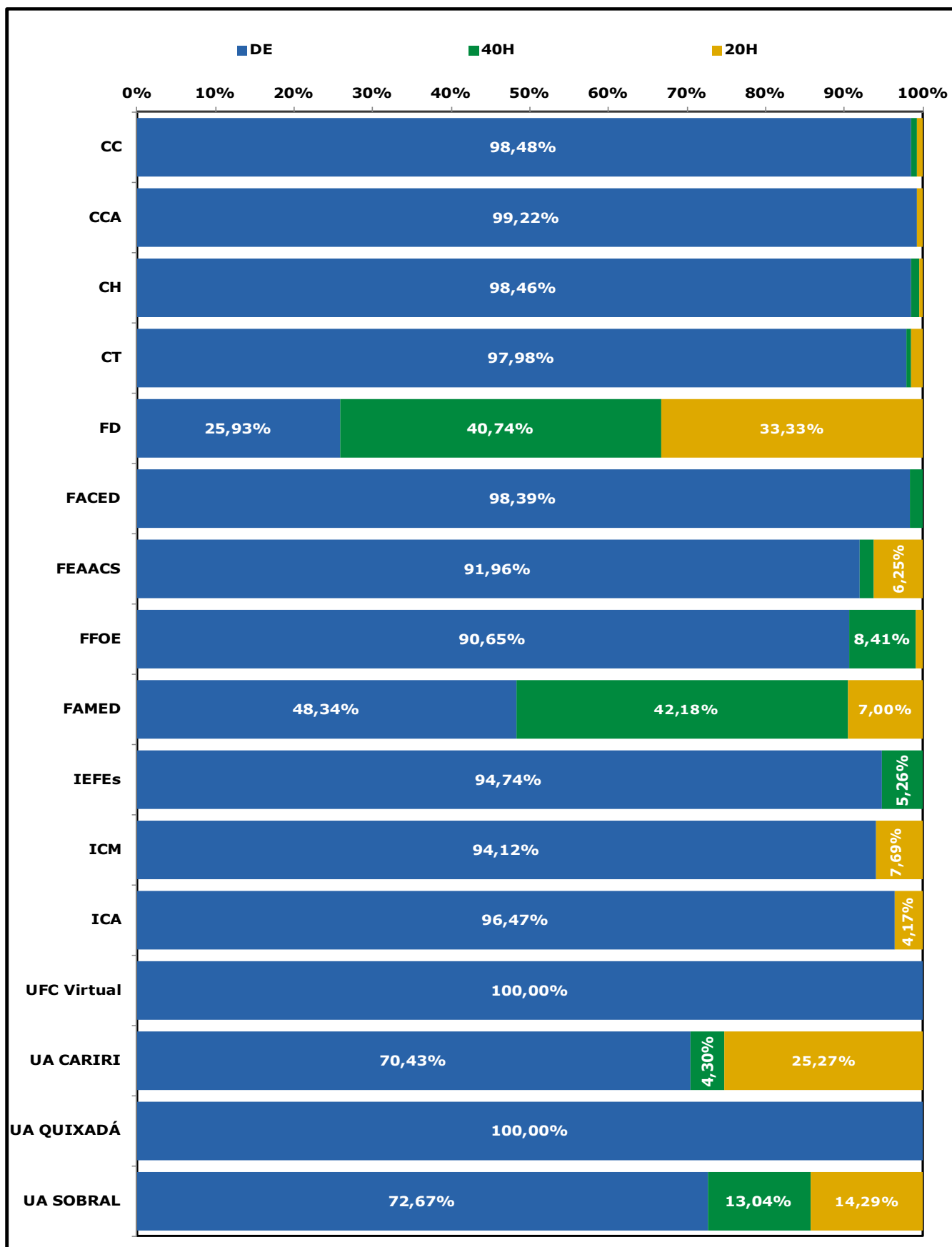

Fonte: Elaborado pela Coordenação de Planejamento e Gestão Estratégica, 2011.

Notas: 1. Docentes: Foi considerado somente professores da carreira do magistério superior.

2. Regimes sem porcentagem é menor que 4%.

Gráfico 13.21 - REGIME POR UNIDADE ACADÊMICA - 2012

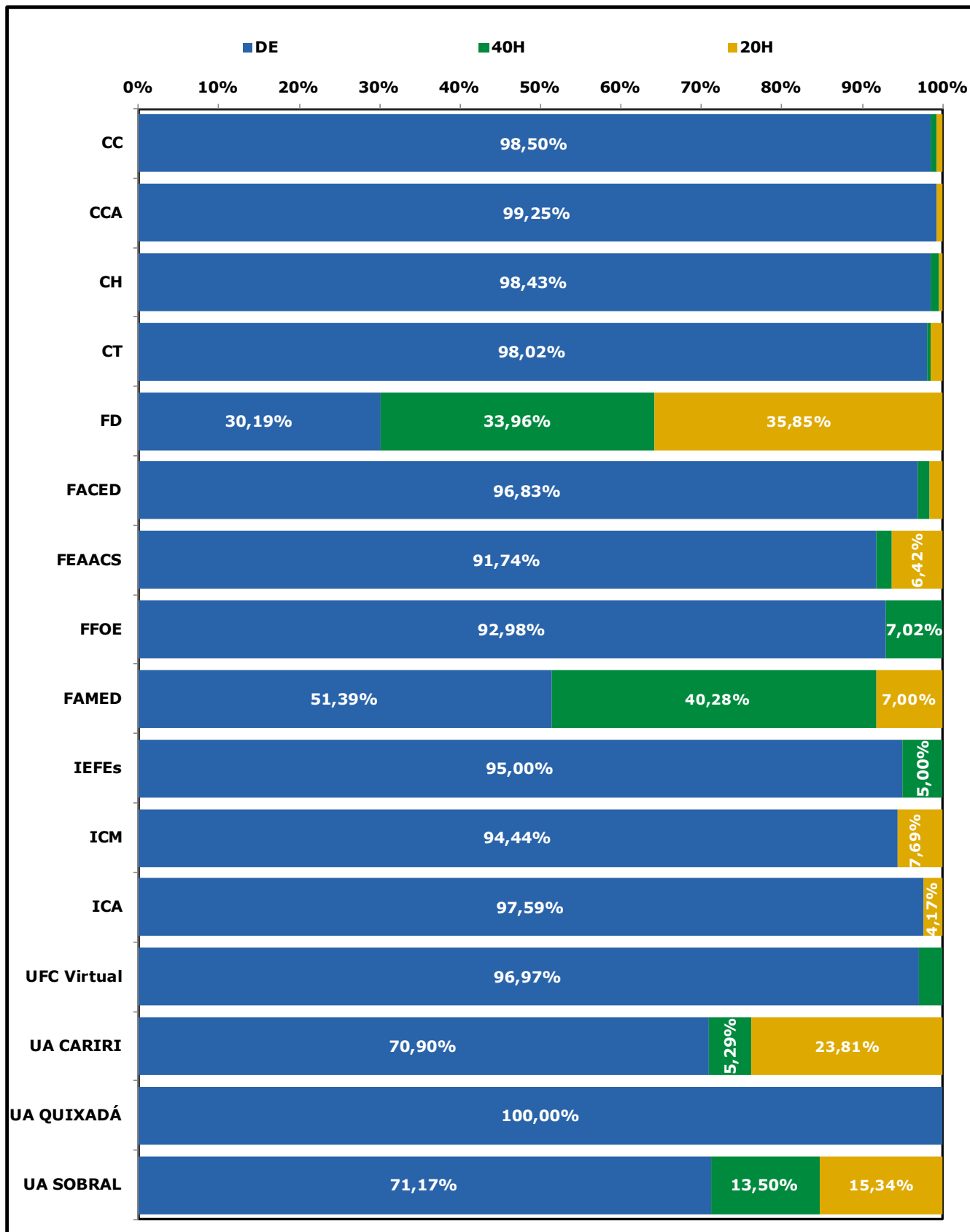

Fonte: Elaborado pela Coordenação de Planejamento e Gestão Estratégica, 2012.

Notas: 1. Docentes: Foi considerado somente professores da carreira do magistério superior.

2. Regimes sem porcentagem é menor que 4%.

Gráfico 13.22 - DOCENTES ATIVOS SUBSTITUTOS E VISITANTES - 2012

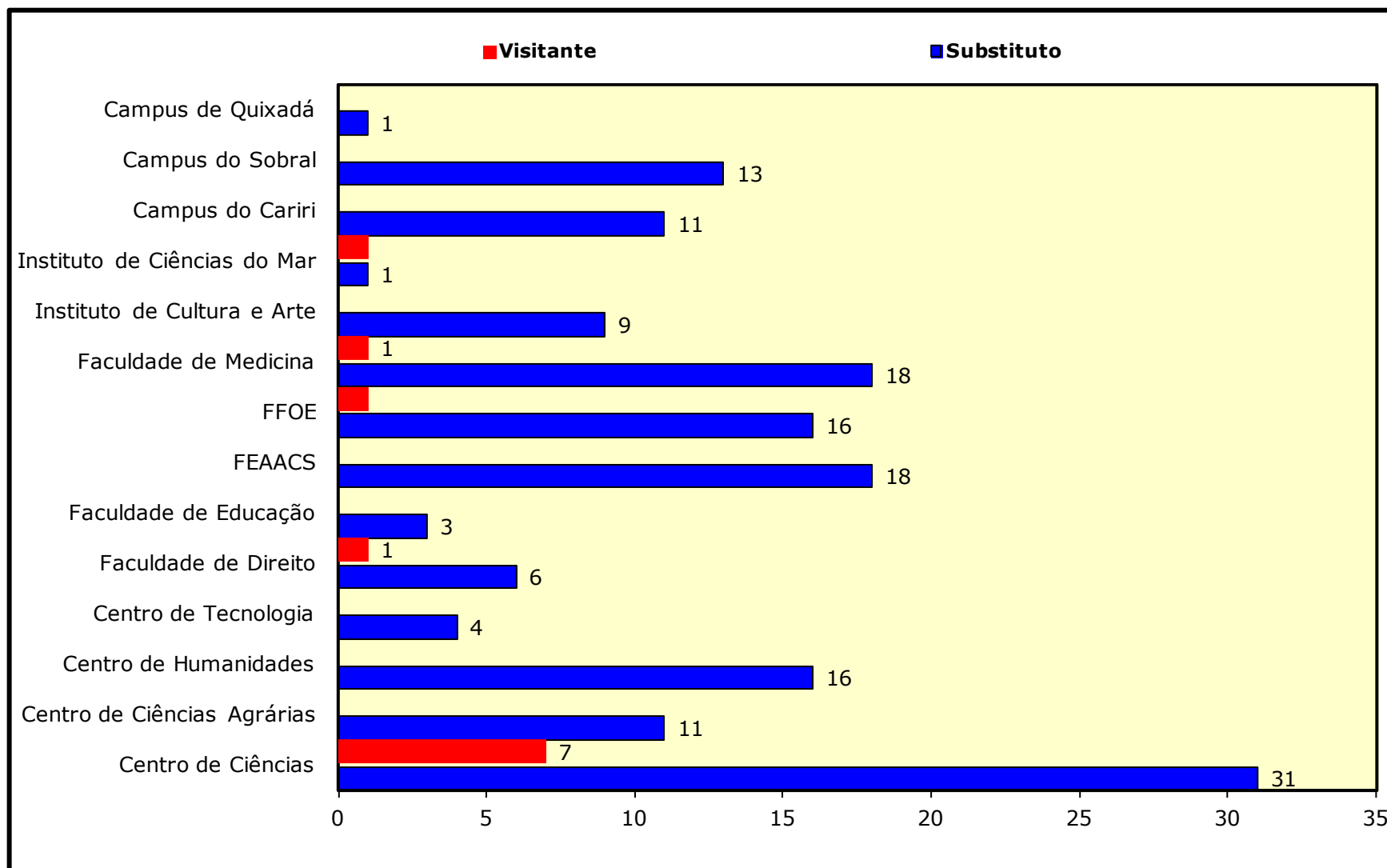

Fonte: Elaborado pela Coordenação de Planejamento e Gestão Estratégica, 2012.

Nota: Docentes: Foi considerado somente professores da carreira do magistério superior. 2. Em 2012, foram 4 professores visitante brasileiros e 7 estrangeiros.

Gráfico 13.23 - EVOLUÇÃO DOS TÉCNICO-ADMINISTRATIVOS ATIVOS - 2000 A 2012

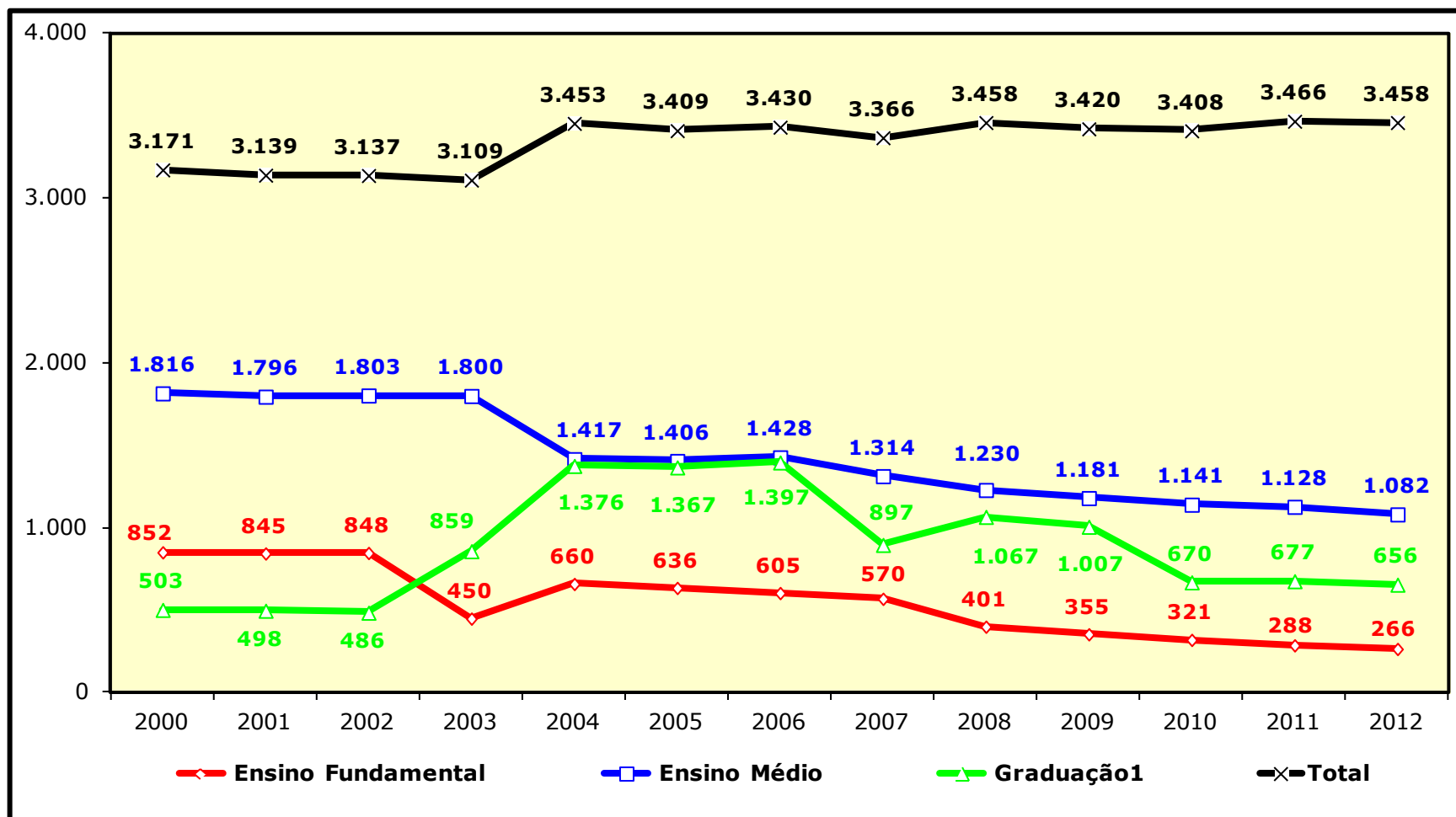

Fonte: Elaborado pela Coordenação de Planejamento e Gestão Estratégica, 2012.
Observação: Ensino superior inclui especialização, mestrado e doutorado.

Gráfico 13.24 - DISTRIBUIÇÃO PERCENTUAL DOS TÉCNICO-ADMINISTRATIVOS ATIVOS - 2007 A 2012

TITULAÇÃO

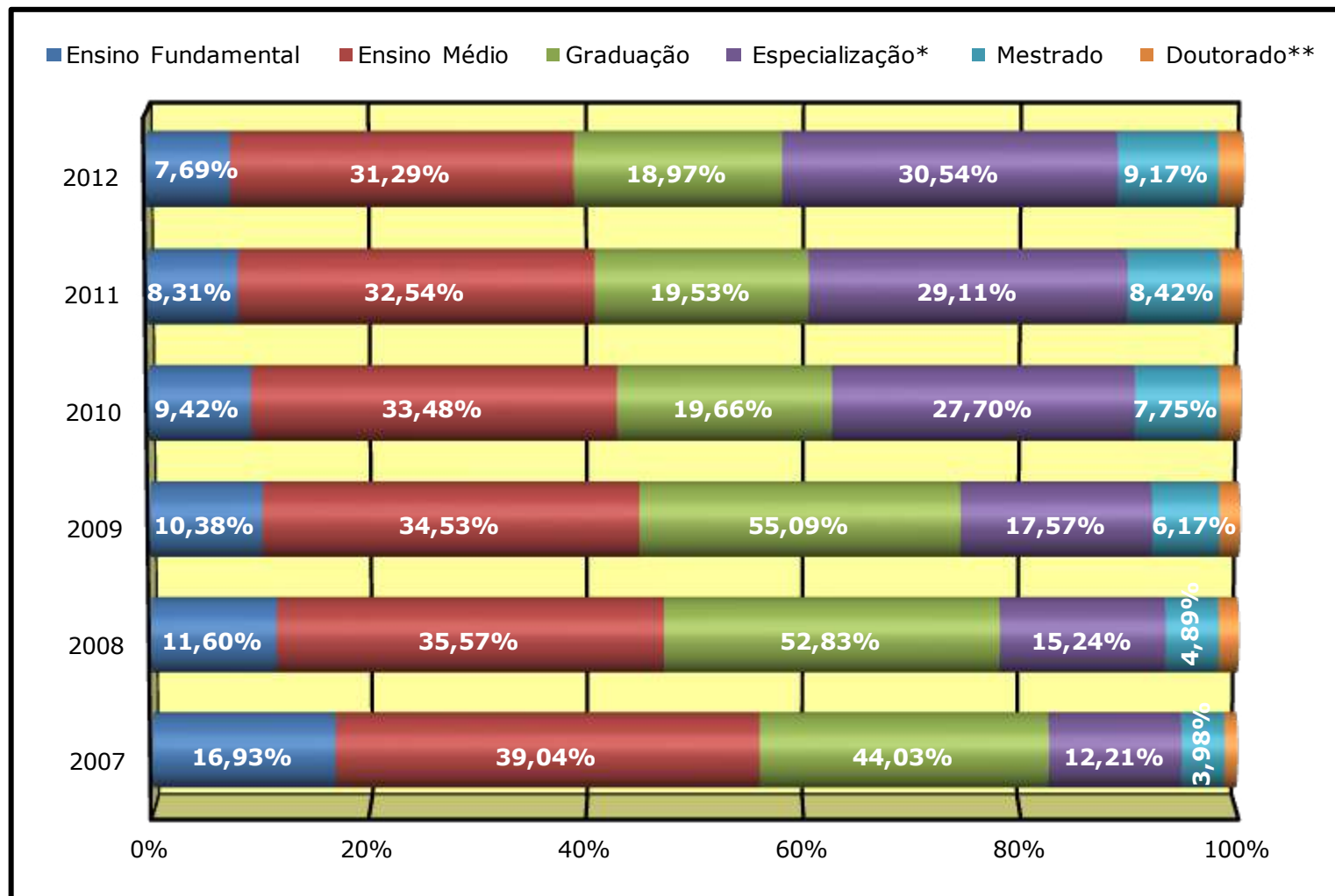

Fonte: Elaborado pela Coordenação de Planejamento e Gestão Estratégica, 2012.

(*) inclui título de aperfeiçoamento.

(**) Inclui Phd, livre-docência e pós-doutorado. Porcentagem é menor que 4%.

Gráfico 13.25 - TÉCNICO-ADMINISTRATIVOS ATIVOS POR GÊNERO - 2012



Gráfico 13.26 - TÉCNICO-ADMINISTRATIVOS ATIVOS POR FAIXA ETÁRIA - 2012



Fonte: Elaborado pela Coordenação de Planejamento e Gestão Estratégica, 2012.

Tabela 13.5 - DISTRIBUIÇÃO DOS SERVIDORES TÉCNICO-ADMINISTRATIVOS POR UNIDADES E NÍVEL EM 2012

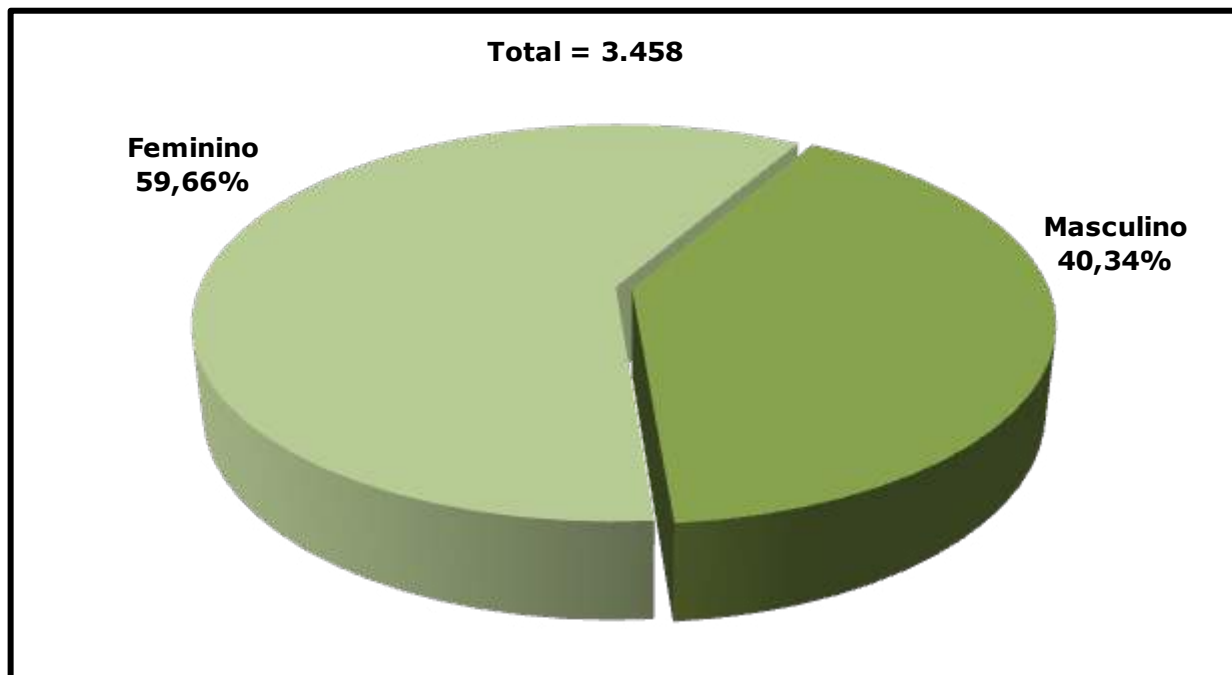
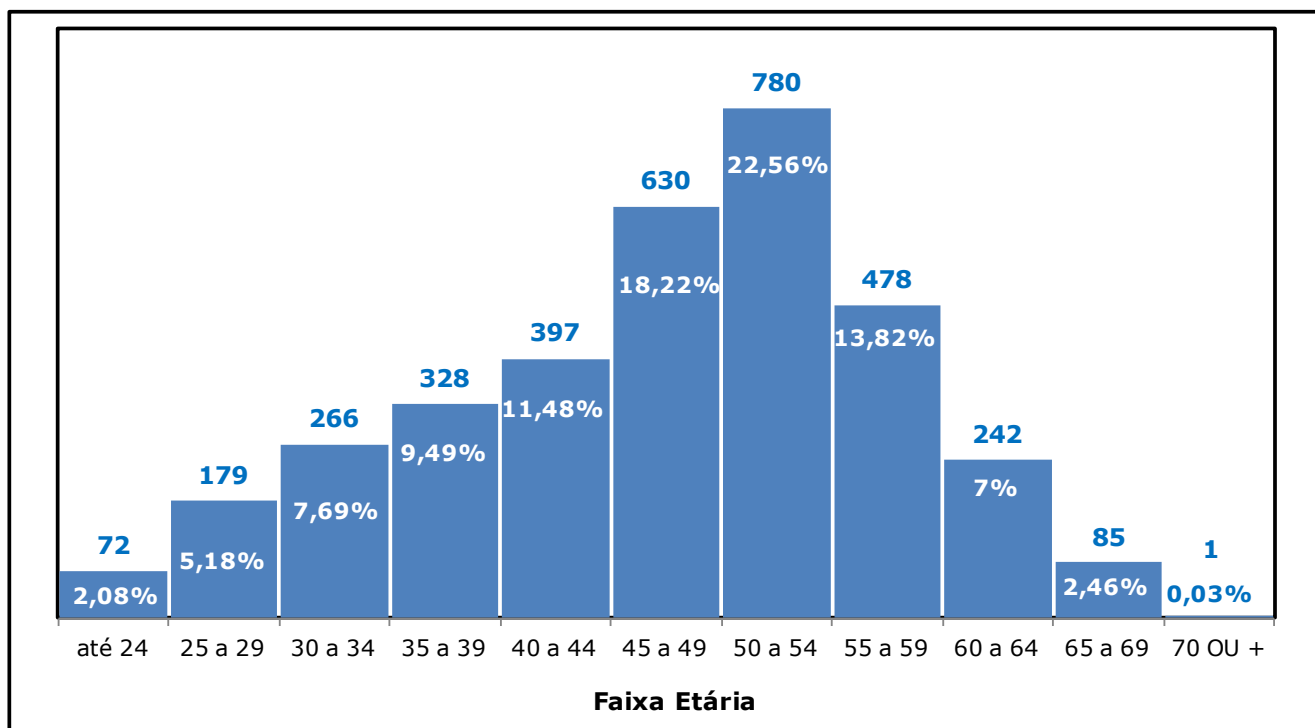
UNIDADE	NÍVEL DE CLASSIFICAÇÃO E NÍVEL DE CAPACITAÇÃO																				TOTAL
	A				B				C				D				E				
	I	II	III	IV	I	II	III	IV	I	II	III	IV	I	II	III	IV	I	II	III	IV	
BIBLIOTECA UNIVERSITÁRIA	-	1	-	1	-	-	1	-	4	4	6	9	3	5	12	17	1	17	11	21	113
CAMPUS DA UFC EM QUIXADA/DIRETORIA	-	-	-	-	-	-	-	-	-	-	-	-	-	3	2	-	1	1	-	1	8
CAMPUS DA UFC EM SOBRAL/DIRETORIA	-	-	-	-	1	-	-	1	1	-	-	2	12	10	15	7	2	3	5	-	59
CAMPUS DA UFC NO CARIRI/DIRETORIA	-	-	-	-	-	-	-	-	-	-	-	-	6	18	22	3	3	4	5	7	68
CASA DE JOSÉ DE ALENCAR	-	-	-	-	2	2	-	-	2	1	1	1	-	1	-	4	-	-	2	1	17
CENTRO DE CIÊNCIAS	1	-	2	7	2	1	1	2	6	2	2	8	17	13	22	33	4	4	2	5	134
CENTRO DE CIÊNCIAS AGRARIAS	1	1	5	7	6	4	9	38	5	5	5	7	11	14	15	25	2	6	2	21	189
CENTRO DE HUMANIDADES	-	1	-	-	1	1	3	2	2	3	3	9	11	4	6	18	1	3	1	8	77
CENTRO DE TECNOLOGIA	1	-	-	2	-	-	1	4	4	-	1	7	9	14	11	9	-	3	-	2	68
FAC DE FARMÁCIA ODONTOLOGIA E ENFERMAGEM	-	-	-	1	-	2	1	9	6	2	4	7	13	6	16	13	10	3	4	20	117
FAC ECON ADM ATUARIA E CONTABILIDADE	-	-	-	-	-	-	-	-	4	4	1	4	6	2	7	18	1	3	3	-	53
FACULDADE DE DIREITO	-	-	-	3	-	-	-	-	-	1	3	2	3	1	4	8	-	1	-	2	28
FACULDADE DE EDUCAÇÃO	1	-	-	1	-	-	-	-	3	-	3	2	2	3	2	13	1	-	2	4	37
FACULDADE DE MEDICINA	2	1	1	4	2	2	3	1	4	2	6	11	14	10	6	31	14	5	3	5	127
GABINETE DO REITOR	-	-	-	1	-	-	3	3	8	-	-	3	8	4	7	13	8	8	10	14	90
GABINETE DO VICE-REITOR	-	-	-	-	-	-	-	-	-	-	-	-	1	-	-	-	-	-	-	-	1
HOSPITAL UNIVERSITARIO WALTER CANTIDIO	5	3	1	11	2	4	7	9	39	42	30	86	32	24	56	148	143	45	40	150	877
INSTITUTO DE CIÊNCIAS DO MAR	1	-	1	-	-	-	-	-	1	-	2	-	6	7	2	3	3	-	3	11	40
INSTITUTO DE CULTURA E ARTE	-	-	-	-	-	-	-	-	2	1	-	3	15	7	4	10	6	-	1	1	50
INSTITUTO DE EDUCACAO FISICA E ESPORTES	-	-	1	-	2	-	1	-	1	-	-	1	3	1	-	1	1	2	1	-	15
INSTITUTO UNIVERSIDADE VIRTUAL	-	-	-	-	1	-	-	-	-	-	-	-	1	6	7	-	1	2	-	-	18
MATERNIDADE ESCOLA ASSIS CHATEAUBRIAND	6	5	2	6	-	2	5	4	39	30	40	58	17	17	18	56	52	39	36	82	514
MUSEU DE ARTE	-	-	-	1	-	-	-	-	-	-	-	-	-	-	-	1	-	1	-	-	3
PROCURADORIA GERAL	-	-	-	-	-	-	-	-	-	-	-	-	1	-	-	1	-	-	-	-	2
PRO-REITORIA DE ADMINISTRAÇÃO	1	-	-	1	-	2	5	8	5	4	2	21	14	6	5	29	2	5	12	16	138
PRO-REITORIA DE ASSUNTOS ESTUDANTIS	-	-	-	1	-	1	1	2	2	-	-	3	-	-	-	2	3	5	4	8	32
PRO-REITORIA DE EXTENSÃO	1	1	1	-	-	-	-	1	1	3	3	7	3	1	3	12	7	1	3	10	58
PRO-REITORIA DE GESTÃO DE PESSOAS	1	1	-	5	4	1	-	4	13	5	3	9	12	20	17	38	13	6	9	22	183
PRO-REITORIA DE GRADUAÇÃO	-	-	-	-	-	-	-	1	6	-	-	3	1	5	5	3	1	5	3	2	35
PRO-REITORIA DE PESQUISA E POS-GRADUAÇÃO	-	-	2	1	-	1	-	2	2	3	-	1	3	2	3	3	-	2	2	4	31
PRO-REITORIA DE PLANEJAMENTO	-	-	-	-	-	-	-	-	1	1	-	-	4	-	3	-	5	2	2	3	21
REITORIA	-	-	-	-	-	-	-	1	-	1	-	-	-	-	1	1	-	-	-	-	4
SEARA DA CIÊNCIA	-	-	-	-	-	-	-	-	-	-	-	1	-	-	1	2	-	-	-	1	5
SECRETARIA DE ACESSIBILIDADE-UFC INCLUI	-	-	-	-	-	-	-	-	-	-	-	-	1	1	-	-	-	-	-	-	2
SECRETARIA DE CULTURA ARTISTICA	-	-	-	-	-	-	-	-	-	-	-	-	-	1	-	-	-	-	-	-	1
SECRETARIA DE TECNOLOGIA DA INFORMACÃO	-	-	-	-	1	-	-	-	3	1	1	3	2	8	2	6	4	5	3	7	46
SUP DE PLANEJAMENTO FISICO E OPERACÕES	-	-	-	-	-	-	-	-	-	-	-	1	1	-	-	-	-	-	-	-	2
SUPERINTENDÊNCIA DE INFRAESTRUTURA	-	-	3	7	10	4	2	9	15	4	6	16	7	8	21	53	6	10	3	11	195
TOTAL	21	14	19	60	34	27	43	101	179	119	122	285	239	222	295	581	295	191	172	439	3.458

Fonte: PRGP, 2012.

Tabela 13.6 – AÇÕES SIMEC DESENVOLVIDAS EM 2012

AÇÕES SIMEC - UFC - 2012	NÚMERO DE BENEFICIADOS		
	Previstos	Executados	Execução (%)
Assistência Médica e Odontol. aos Servidores, Empregados/Dependentes	10.978	8.009	72,96%
Auxílio Alimentação aos Servidores e Empregados	4.439	4.193	94,46%
Auxílio Transporte aos Servidores e Empregados	1.024	867	84,67%
Assistência Pré-Escolar aos Servidores, Empregados/Dependentes	577	545	94,45%
Assistência Médica - Exames periódicos	4.290	4.290	100,00%
Total	21.308	17.904	84,02%

AÇÕES DE PROMOÇÃO E PREVENÇÃO À SAÚDE DO SERVIDOR	Nº de Vagas	Nº de Inscritos	Execução (%)
Oficina, Cursos, Seminários e palestras - Grupo de Mulheres	250	171	68,40%
Orquestra de Flautas da UFC	30	26	86,67%
Dança de Salão	150	150	100,00%
Grupo de Teatro dos Servidores	30	18	60,00%
Ginástica Laboral	90	90	100,00%
Curso de Yoga	90	90	100,00%
Total	640	545	85,16%

AÇÕES DE PROMOÇÃO E PREVENÇÃO À SAÚDE DO SERVIDOR	Servidores Atendidos	Quant. de Atendimentos	Execução (%)
Atendimento em Psicologia Clínica	484	484	100,00%
Acompanhamento aos Servidores com Problema de Saúde	15	15	100,00%
Projeto de Prevenção e Tratamento da Dependência Química	23	23	100,00%
Programa de Rádio e Blog "Vida no Trabalho"	120	120	100,00%
Total	642	642	100,00%

AÇÕES DE PROMOÇÃO E PREVENÇÃO À SAÚDE DO SERVIDOR	Vagas Ofertadas	Total de Participantes	Execução (%)
Projeto de Preparação para a Aposentadoria	1.394	1.394	100,00%
Projeto de Valorização do Aposentado	377	229	60,74%
Total	1.771	1.623	91,64%

AVALIAÇÃO AMBIENTAL E PERÍCIA	LAUDOS		Execução (%)
	Previstos	Elaborados	
Elaboração de Laudos Periciais de Insalubridade ou Periculosidade	29	29	100,00%

AVALIAÇÃO AMBIENTAL E PERÍCIA	NÚMERO DE SOLICITAÇÕES		Execução (%)
	Recebidas	Despachadas	
Concessão de Adicional de Insalubridade ou Periculosidade	373	313	83,91%
Total	373	313	83,91%

Tabela 13.7 – AÇÕES DE CAPACITAÇÃO E QUALIFICAÇÃO DO SERVIDOR EM 2012

ÁREA DE AÇÃO	CURSOS	TURMAS	CARGA HORÁRIA		TOTAL	
			CURSO	TOTAL	INSCRITOS	CONCLUDENTES
Idiomas	Inglês Instrumental	1	120	120	32	16
Idiomas	Espanhol Instrumental	1	120	120	19	10
Desenvolvimento Profissional e Técnico Operacional	Seminário de Ambientação (Sobral)	1	10	10	136	79
Desenvolvimento Profissional e Técnico Operacional	Seminário de Ambientação (Fortaleza e Quixadá)	1	10	10	331	173
Desenvolvimento Profissional e Técnico Operacional	Seminário de Ambientação (Cariri)	1	10	10	56	28
Desenvolvimento Profissional e Técnico Operacional	Qualidade no atendimento e nas relações interpessoais	1	120	120	20	20
Desenvolvimento Profissional e Técnico Operacional	Atualização em Metodologia da Pesquisa e Normalização do Trabalho Acadêmico	1	120	120	21	18
Desenvolvimento Profissional e Técnico Operacional	Português Instrumental	1	120	120	27	17
Desenvolvimento Profissional e Técnico Operacional	Design Editorial	1	9	9	18	14
Desenvolvimento Profissional e Técnico Operacional	Atualização em Práticas de Terapia Intensiva	1	160	160	40	25
Desenvolvimento Profissional e Técnico Operacional	Serviço Social Contemporâneo: fundamentos teórico-metodológicos e ético-políticos	1	150	150	37	21
Desenvolvimento Profissional e Técnico Operacional	Treinamento de catalogação no sistema Pergamum	1	60	60	18	15
Desenvolvimento Profissional e Técnico Operacional	Prevenção de Infecção Hospitalar e Obstetrícia	1	120	120	30	19
TOTAL		13	1.129	1.129	785	455

Fonte: Departamento de Desenvolvimento Pessoal - DDP, 2012.

Tabela 13.8 - ATENDIMENTO MÉDICO E ODONTOLÓGICO

ALUNOS E SERVIDORES - 2011 A 2012

SETOR	ESTUDANTES		SERVIDORES	
	2011	2012	2011	2012
MÉDICO				
Consultas	1.779	1.988	-	-
Encaminhamento Laboratório	132	856	-	-
Encaminhamento Clínica Especializada	278	688	-	-
ODONTOLOGIA				
Consultas	2.993	2.036	-	-
Capeamento	65	41	-	-
Exames	1.141	904	-	-
Exodontias	19	16	-	-
Fluoterapia	769	531	-	-
Restauração de Amálgama	546	328	-	-
Restauração de Ionômero de Vidro	76	60	-	-
Restauração de Resina Composta	729	540	-	-
Profilaxia	948	737	-	-
Pequenas Cirurgias	37	7	-	-
Radiografias	260	189	-	-
Remoção de Tártaro	730	641	-	-
Proteção	350	-	-	-
Tratamento Concluídos	472	342	-	-
JUNTA PERICIAL				
Perícia	-	-	255	3.898
Regime especial	-	658	-	-
Trancamento de Matrícula	472	101	-	-
Aposentadoria	-	-	133	12
Dias de Licença	-	-	-	3.805

Fonte: NUPASE, 2012.

Nota: Em 2012 o NUPASE começou atender 14 órgãos federais pelo convênio SIASS.



14

**SISTEMAS DE
BIBLIOTECAS**

Tabela 14.1 - DADOS GERAIS - 2003 A 2012

DESCRIÇÃO	2003	2004	2005	2006	2007	2008	2009	2010	2011	2012
Livros Eletrônicos	-	-	-	-	-	-	-	3.464	3.915	7.826
Títulos de Livros Impressos	-	-	-	-	-	85.705	91.113	102.223	102.362	131.146
Exemplares de Livros Impressos	-	-	-	-	-	185.139	204.465	217.883	234.245	292.720
Títulos ¹ - Acervo	98.457	106.948	82.556	84.662	92.977	102.928	115.282	127.716	132.331	167.790
Exemplares ¹ - Acervo	208.202	222.686	173.362	181.528	204.802	232.778	341.026	390.557	410.186	468.016
Empréstimos - Domiciliar	317.385	345.450	309.340	508.951	373.708	414.668	544.782	592.954	515.422	559.484
Consultas Locais (Presencial)	-	-	-	-	-	-	-	108.845	112.527	97.586
Correções Bibliográficas	-	-	4.356	11.773	15.711	19.046	24.055	22.045	21.149	25.492
Levantamento Bibliográfico - Presencial	-	-	540	2.699	150	381	110	18	-	-
Teses										
Títulos	-	-	-	-	-	-	-	-	-	2.901
Exemplares	-	-	-	-	-	-	-	-	-	4.029
Dissertações										
Títulos	-	-	-	-	-	-	-	-	-	10.066
Exemplares	-	-	-	-	-	-	-	-	-	14.548
Monografias de Graduação										
Títulos	-	-	-	-	-	-	-	-	-	5.593
Exemplares	-	-	-	-	-	-	-	-	-	5.029
Monografias de Especialização										
Títulos	-	-	-	-	-	-	-	-	-	695
Exemplares	-	-	-	-	-	-	-	-	-	726
Comutação Bibliográfica										
Fornecimento de Artigos	-	-	-	-	-	-	-	862	877	486
Solicitação de Artigos	-	-	-	-	-	-	-	389	311	196
	-	-	-	-	-	-	-	473	566	290
Normalização de Trabalhos Científicos										
Trabalhos Normalizados	-	-	-	-	-	-	-	22.353	21.573	26.420
Referências	-	-	-	-	-	-	-	308	424	928
	-	-	-	-	-	-	-	22.045	21.149	25.492
Número de Bibliotecas	14	14	14	14	14	16	16	17	17	17

Fonte: UFC em Números - 2003 a 2007. Disponível em < <http://www.ufc.br/portal> >. Acesso em: 27 Abr. 2009. Sistemas de Bibliotecas da UFC - 2012.

(1) Inclui todos os tipos de material bibliográfico.

(*) O aumento observado em 2006, foi porque a biblioteca aumentou o número de livros cadastramentos no sistema de automação da UFC. Com isso facilitou o empréstimo para os alunos.

(**) Inclui a biblioteca do Instituto de Cultura e Arte que está sendo instalada.

Nota: (1) Em 2007, a biblioteca ficou três meses sem emprestar livros pelo motivo da greve dos servidores da UFC.

Gráfico 14.1 - EVOLUÇÃO DO ACERVO E CIRCULAÇÃO - 2003 A 2012

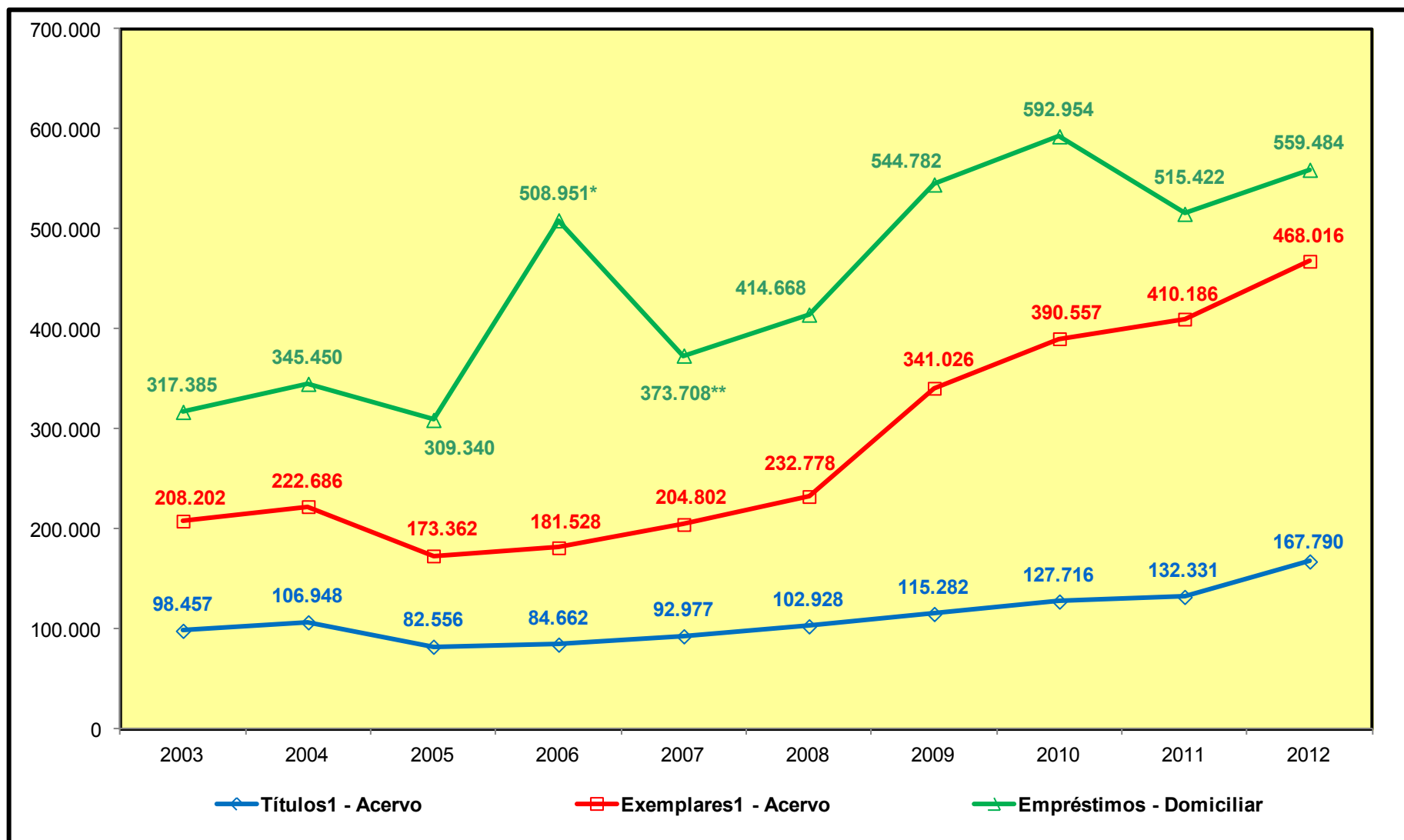

Fonte: Coordenação de Planejamento e Gestão Estratégica, 2012.

(*) O aumento observado em 2006, foi porque a biblioteca aumentou o número de livros cadastramentos no sistema de automação da UFC. Com isso facilitou o empréstimo para os alunos.

(**) Em 2007, a biblioteca ficou três meses sem emprestar livros pelo motivo da greve dos servidores da UFC.

Nota: Títulos e Exemplares Incluem todos os tipos de material bibliográfico.

Tabela 14.2 - EMPRÉSTIMO DOMICILIAR DE MATERIAL BIBLIOGRÁFICO - 2011 A 2012

BIBLIOTECA	EMPRÉSTIMO								TOTAL GERAL
	2011				2012				
	AUTOMATIZADO	MANUAL	RENOVAÇÃO	TOTAL	AUTOMATIZADO	MANUAL	RENOVAÇÃO	TOTAL	
Arquitetura	5.750	-	4.290	10.040	5.809	-	4.675	10.484	20.524
Biblioteca Universitária	41	-	19	60	36	-	11	47	107
Casas de Cultura	3.087	684	2.857	6.628	3.004	288	2.744	6.036	12.664
Ciências da Saúde	28.661	-	20.510	49.171	27.501	-	20.909	48.410	97.581
Ciências e Tecnologia	61.974	-	65.545	127.519	69.936	-	78.189	148.125	275.644
Ciências Humanas	60.740	1.900	61.267	123.907	59.846	1.420	63.044	124.310	248.217
Faculdade de Direito	17.070	326	13.016	30.412	15.177	-	12.992	28.169	58.581
Economia Agrícola	1.033	21	1.331	2.385	777	-	1.038	1.815	4.200
FEAACS ¹	25.548	1.264	25.395	52.207	26.091	1.641	27.214	54.946	107.153
Física	8.083	-	10.195	18.278	8.603	-	11.528	20.131	38.409
Instituto de Ciências do Mar	2.157	107	2.043	4.307	2.874	19	2.891	5.784	10.091
Matemática	14.251	25	16.223	30.499	15.191	15	18.955	34.161	64.660
Mestrado em Economia - CAEN	2.291	2.400	3.546	8.237	2.236	2.200	3.584	8.020	16.257
Pós-Graduação em Engenharia	1.857	-	1.662	3.519	1.559	40	1.484	3.083	6.602
Biblioteca de Medicina de Sobral	-	4.260	-	4.260	1.960	5.286	1.068	8.314	12.574
Biblioteca de Medicina de Barbalha	4.275	-	2.818	7.093	4.658	74	4.290	9.022	16.115
Biblioteca do Campus do Cariri	15.780	-	10.573	26.353	16.922	29	12.374	29.325	55.678
Biblioteca do Campus de Quixadá	2.168	-	1.552	3.720	5.010	-	4.865	9.875	13.595
Biblioteca do Campus de Sobral	-	6.827	-	6.827	2.542	6.075	810	9.427	16.254
TOTAL	254.766	17.814	242.842	515.422	269.732	17.087	272.665	559.484	1.074.906

Fonte: Biblioteca, 2012.

(1) Faculdade de Economia, Administração, Atuária, Contabilidade e Secretariado.

Tabela 14.3 - ACERVO IMPRESSO E MULTIMÍDIA POR ÁREA DO CONHECIMENTO DO CNPq - 2012

ÁREA (CNPq)	Livros ⁽¹⁾		Publicações Seriadas Correntes ⁽²⁾ (títulos)		Publicações Não Correntes ⁽³⁾ (títulos)		Outros materiais Impressos e Multimídia ⁽⁶⁾
	Títulos ⁽⁴⁾	Volumes ⁽⁵⁾	Nacionais	Estrangeiras	Nacionais	Estrangeiras	
Ciências Exatas e da Terra	33.689	64.457	142	58	56	433	402
Ciências Biológicas	4.536	11.345	102	596	103	525	655
Engenharia / Tecnologia	9.468	21.596	45	-	90	154	416
Ciências da Saúde	11.361	26.788	659	60	197	454	1.036
Ciências Agrárias	5.426	10.014	75	5	56	27	1.471
Ciências Sociais Aplicadas	42.012	83.378	794	65	205	239	839
Ciências Humanas	31.511	64.104	102	163	137	97	922
Linguística Letras e Artes	16.900	33.948	48	-	14	16	403
Multidisciplinar	905	1.654	20	5	-	-	96
TOTAL	155.808	317.284	1.987	952	858	1.945	6.240

Fonte: Censo da Educação Superior – UFC, 2012.

(1) Livros, obras de referência, dissertações, teses e outras obras monográficas.

(2) Número de títulos de publicação seriada (periódicos técnico-científicos, revistas, jornais etc.) que estão adquiridas, por compra, doação e permuta. Dado referente a 2007.

(3) Número de títulos de publicação seriada com coleção paralisada (os fascículos não são mais adquiridos e recebidos pela biblioteca). Dado referente a 2007.

(4) O número de títulos é definido levando-se em consideração o título da obra, o nome do autor e a edição. Em caso de mudança em qualquer um desses itens, considera-se novo título.

(5) O número de volumes é definido levando-se em consideração a quantidade de itens físicos existentes no acervo.

(6) Incluir partituras, peças de teatros, programas de eventos culturais, fotografias, filmes, slides etc.

Sistemas de Biblioteca da UFC - 2011 e 2012

Tabela 14.4 - BIBLIOTECA DIGITAL DE TESES E DISSERTAÇÕES DA UFC

BIBLIOTECA	TIPO			
	2011		2012	
	BBDT/TEDE	BDTD Pergamum	BBDT/TEDE	BDTD Pergamum
Campus de Sobral	2	-	8	6
Ciências da Saúde	59	63	204	205
Ciências e Tecnologia	154	92	336	65
Ciências Humanas	250	não informado	256	168
Faculdade de Direito	9	9	-	16
Economia Agrícola - Pós-graduação	11	não informado	26	22
FEAACS ¹	-	-	-	52
Física	28	28	33	33
Instituto de Ciências do Mar - Labomar	8	18	20	3
Matemática	31	29	35	24
Economia - CAEN	59	59	108	108
Engenharia - Pós-graduação	79	118	180	185
TOTAL	690	416	1.206	887

Fonte: Censo da Educação Superior – UFC, 2012.

(1) Faculdade de Economia, Administração, Atuária, Contabilidade e Secretariado.

Nota: BDTD/TEDE: Biblioteca Digital de Teses e Dissertações da UFC. Endereço eletrônico: [HTTP://www.teses.ufc](http://www.teses.ufc) e BDTD/ Pergamum: Sistema de automação de Bibliotecas Pergamum. Endereço eletrônico: [HTTP:// bibweb.npd.ufc.br/pergamum/biblioteca/](http://bibweb.npd.ufc.br/pergamum/biblioteca/)



15

**EDITORA UFC
PUBLICAÇÕES EDITADAS**

Tabela 15.1 - EDITORA - 1999 A 2012

	1999	2000	2001	2002	2003	2004	2005	2006	2007	2008	2009	2010	2011	2012
Títulos	9	12	12	15	13	19	19	33	27	38	47	56	55	52
Tiragem	9.000	12.000	12.000	15.000	13.000	34.000	34.000	49.000	47.000	45.950	46.000	58.000	37.000	29.500

Fonte: Editora – 2012.

Nota: A editora da UFC interrompeu seus trabalhos em primeiro de Outubro de 2012.

Gráfico 15.1 - TÍTULOS E TIRAGEM - 2000 A 2012

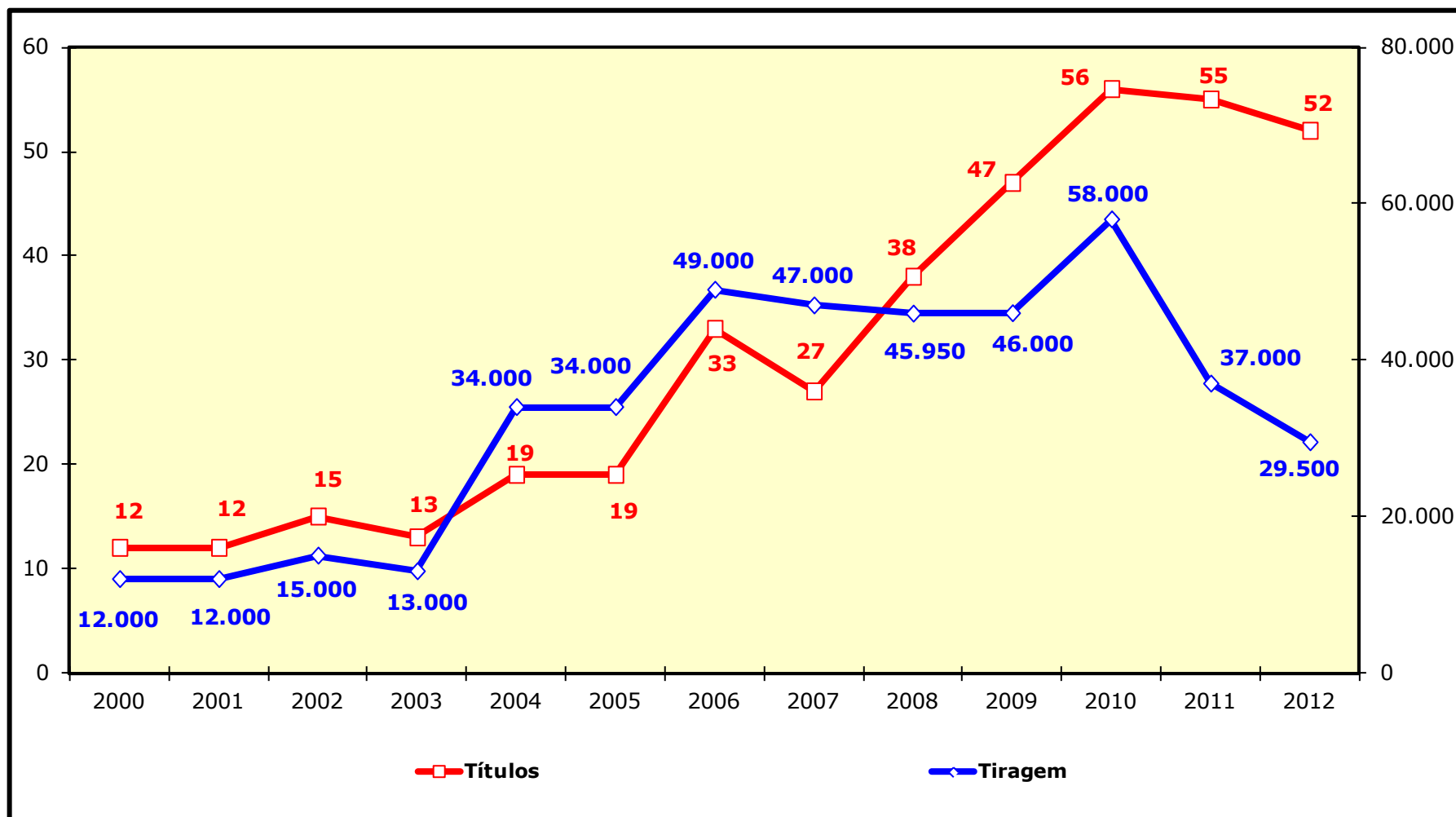

Fonte: Elaborado pela Coordenação de Planejamento e Gestão Estratégica, 2012

Tabela 15.2 - TÍTULOS EDITADOS - 2012

TÍTULOS EDITADOS	AUTOR/ORGANIZADOR
A Crise do Capital em Mark e suas Implicações nos Paradigmas da Educação: Contribuição ao Repensar Pedagógico no Século XXI. Coleção LABOR	Aluísio Pamplona Beviláqua
A História Cantada no Brasil em 78 Rotações	M.A. Azevedo "Nirez"
A Questão da Prática e da Teoria na Formação do Professor. Coleção Diálogos Intempestivos - Nº121	Ada Augusta C.Bezerra, Marilene B.da C.Nascimento, Edineide Sanatana -Organizadores
Afro - Memórias e Máscaras. Coleção Diálogos Intempestivos-Nº134□	Henrique Cunha Junior Maria Cecília Felix Calaça - Organizadores□
Arquitetura Moderna no Campus do Benfica	Adelaide Maria Gonçalves
Artes do Sentir: Trajetórias de Vida e Formação. Coleção Diálogos Intempestivos - Nº 115	Ercília Maria Braga de Olinda
As Contribuições de Paramahansa Yogananda à Educação Ambiental. Coleção Diálogos Intempestivos - Nº118	Arnóbio Albuquerque
As Redes Sociais e Seu Impacto na Cultura e na Educação do Século XXI. Coleção Diálogos Intempestivos - Nº 128	Ronaldo Nunes Linhares, Simone Lucena, Andréa Versuti - Organizadores
Cabo Verde: Análise Socioambiental e Perspectivas para o Desenvolvimento Sustentável em Áreas Semiáridas	Vlândia Pinto Vidal de Oliveira, Isildo Gonçalves Gomes, Isaurinda Baptista, Laudemira Silva Rabelo -Organizadores
Caldeirão: Saberes e Práticas Educativas. Coleção Diálogos Intempestivos Nº 127	Célia Carmelo de Sousa, Leda Vasconcelos Carvalho - Organizadoras
Catando Histórias – três perfís	Régis Torquato Tavares
Cine Diogo: O cinema azul	Luana Dott
Construindo a Memória da Literatura Cearense: Homenagem a Sânzio de Azevedo	Elisabete Sampaio Alencar, Isabel Gouveia F.Lima, Terezinha Alves Melo - Organizadoras - Neuma Cavalcante - Coordenação
Cordéis: Patativa do Assaré - 2ª Edição Ampliada	Gilmar de Carvalho - Organizador
Corpografia: Multiplicidades em Fusão. Coleção Diálogos Intempestivos - Nº 129	Shara Jane H. Costa Adad, Francisco de O.Barros junior - Organizadores
Cultura da Paz, Ética e Espiritualidade III. Coleção Diálogos Intempestivos - Nº131	Kelma Socorro A.L.de Matos - Organizadora
Desafios na Assistência à Saúde da Mulher e Temas Emergentes	Raimunda Magalhães da Silva, Escolástica Rejane F.Moura, Ana Fátima C. Fernandes, - Organizadores

Fonte: Editora, 2012.

Tabela 15.2 - TÍTULOS EDITADOS - 2012

TÍTULOS EDITADOS	AUTOR/ORGANIZADOR
Diálogos em Educação Ambiental - Coleção Diálogos Intempestivos - Nº 114	Kelma Socorro Alves L.Matos, José Levi Furtado Sampaio (Organizadores)
Educação Ambiental e Desenvolvimento Sustentável: Problemática, Tendências e Desafios - 4ª Edição.	José Manuel Mateo Rodriguez, Edson Vicente da Silva
Educação Brasileira em Múltiplos Olhares. Coleção Diálogos Intempestivos - Nº 119	Francisco Ari de Andrade, Antonia Rozimar M e Rocha, Helena de L.M.R.Araujo, Janote Pires Marques - Organizadores-
Deficiência Intelectual: Cognição e Leitura	Rita Vieira de Figueiredo
Educação e Formação para o Trabalho no Brasil. Coleção LABOR	Antonia de Abreu Sousa, Elenice Gomes de Oliveira, Enéas Arrais Neto, Maryland Bessa, -Organizadores-
Educação Musical: Campos de Pesquisa, Formação e Experiências. Coleção Diálogos Intempestivos - Nº 120	Luiz Botelho Albuquerque, Pedro Rogério - Organizadores
Educação: Perspectivas e Reflexões Contemporâneas. Coleção Diálogos Intempestivos - Nº 123	Alice Nayara dos Santos, Ana Paula V.O.Tahim, Gabrielle Silva Marinh - Organizadores
Ensaio de Economia Aplicada: Finanças do Ceará	Ronaldo de A.Arraes, Paulo de Melo Jorge Neto
Faroleiros da Educação: Lançando Luzes sobre o Ensino Superior	Wagner Bandeira Andriola -Organizador
Formação de Professores: As Experiências de Iniciação à Docência no IFCE	Antonia de Abreu Sousa, Raimunda Olímpia A.Gomes - Organizadoras
Formação Humana e Dialogicidade III: Encantos que se Encontram nos Diálogos que Acompanham Freire. Coleção Diálogos Intempestivos-Nº 117	João Batista A. Figueiredo, Maria Eleni Henrique da Silva Organizadores
França e a Escola Brasileira de Geografia: Verso e Reverso. Coleção Estudos Geográficos	José Borzacchiello da Silva
Geoecologia das Paisagens : Uma visão geossistêmica da análise ambiental-3ª edição	José Manuel Mateo Rodriguez, Edson Vicente da Silva Agostinho Paula B.Cavalcanti
História da Educação: Real e Virtual em Debate. Coleção Diálogos Intempestivos - Nº 122	José Gerardo Vasconcelos, José Rogério Santana, Lia Machado F.Fialho, Raimundo E. P. Vasconcelos, Rui Martinho Rodrigues, Francisco Ari de A.Junior, - Organizadores
História da Educação: República, Escola e Religião. Coleção História da Educação.	Maria Juraci M.Cavalcante, Patrícia Helena C.Holanda, Zuleide Fernandes de Queiroz, José edvar Costa de Araújo - Organizadores-

Fonte: Editora, 2012.

Tabela 15.2 - TÍTULOS EDITADOS - 2012

TÍTULOS EDITADOS	AUTOR/ORGANIZADOR
Imagem, Memória e Educação. Coleção Diálogos Intempestivos - Nº 109	José Rogério Santana, José Gerardo Vasconcelos, Lia Machado F.Fialho, Cibelle Amorim Martins, Favianni da Silva -Organizadores
Imprensa, Impressos e Práticas Educativas : Estudos em História da Educação.	Miguel André Berger, Estér Fraga Vilas-Boas , Carvalho do Nascimento - Organizadores
Indivíduo e Educação na Crise do Capitalismo	Eduardo F.Chagas, Hildemar Luiz Rech, Raquel Vasconcelos, Wildiana M'Jovino. -Organizadores
Infância e Instituições Educativas em Sergipe. Coleção Diálogos Intempestivos-Nº 130□	Miguel André Berger - Organizador□
Limnocultura: Limnologia para Aquicultura	Marcelo V.C. Sá
Memórias de Baobá. Coleção Diálogos Intempestivos - Nº 126	Sandra Haydée Petit, Geranilde Costa e Silva -Organizadores-
O Aquecimento no Exercício Físico	Carlos Alberto da Silva
O Elogio do Cotidiano: A Educação Ambiental e Pedagogia Silenciosa da Caatinga no Sertão do Piauí. Coleção Diálogos Intempestivos-Nº 98	Sádia Castro
O Mundo do Trabalho e a Formação Crítica. Coleção LABOR	Antonia de Abreu Sousa, Enéas Arrais Neto, Elenice Gomes de Oliveira, Raimundo José de P. Albuquerque. -Organizadores-
O Quebra Nozes de Machado de Assis: Crítica e Nacionalismo	Eduardo Luz
Os Sinos da Encarnação	Ângela Maria Rossas Mota Gutiérrez
Palmas e Palmeiras	George Pedrosa
PLANFOR: Política Compensatória para a "Inclusão" na Informalidade	Francisco Sales
Proteção do Patrimônio Cultural Brasileiro por Meio de Tombamento: Estudo Crítico e Comparado das Legislações Estaduais. Coleção Diálogos Intempestivos-Nº 131	Francisco Humberto Cunha Filho - Organizador regional□
Rachel de Queiroz e Xosé Neira Vilas: Vidas Feitas de Terras e Palavras.	Cleudene de Oliveira Aragão
Saúde do Idoso : Estudos e Práticas no Processo do Envelhecimento	Maria Vieira de L. Saintrain, Cleoneide Paulo O.Pinheiro, Raimunda Magalhães da Silva - Organizadores
Somos Todos seres Muito Especiais: Uma Análise Psico-Pedagógica da Política de Educação inclusiva. Coleção Diálogos Intempestivos - Nº 125	Ada Augusta C.Bezerra, Maria Auxiliadora A.de Sousa
Subjetividade e Educação	Eduardo F. Chagas, Hildemar Luiz Rech, Raquel Vasconcelos, Vilson da Mata
Úlceras por Pressão: uma abordagem multidisciplinar Coleção Diálogos Intempestivos Nº 124□	Miriam Viviane Baron, José Rogério Santana, Cristine Brandenburg, Lia Machado Fiúza, Marcelo Carneiro - Organizadores
Universidade : Fábrica de Sonhos e Celeiro de Decepções ?	Jesus Garcia Pascual

Fonte: Editora, 2012.

The background features a dark blue field with two sets of overlapping, light blue and white chevron-like shapes that resemble arrows pointing towards each other from the left and right sides. The number '16' is prominently displayed in the upper right quadrant.

16

**HOSPITAIS
UNIVERSITÁRIOS**

Tabela 16.1 - HOSPITAL UNIVERSITÁRIO WALTER CANTÍDIO (HUWC) E MATERNIDADE ESCOLA ASSIS CHATEAUBRIAND (MEAC) - 2003 A 2012

ATENDIMENTOS	2003	2004	2005	2006	2007	2008	2009	2010	2011	2012
Consultas	365.590	346.029	354.010	323.065	290.909	328.112	300.332	291.686	260.904	274.308
Internações	23.028	11.207	14.923	11.073	11.445	12.774	13.646	17.866	16.558	15.697
Cirurgias	7.421	7.227	10.594	7.380	7.329	9.374	9.419	8.377	8.919	9.212
Transplantes	80	113	106	100	110	130	152	188	249	280
Córnea	-	-	-	-	-	-	-	-	18	15
Medula Óssea	-	-	-	-	-	-	7	17	19	27
Renal	52	60	51	45	48	57	65	80	84	109
Hepático	28	53	55	55	62	73	80	91	127	126
Pâncreas	-	-	-	-	-	-	-	-	1	3
Exames ¹	732.820	728.409	752.291	968.207	945.867	972.434	959.311	963.761	812.386	890.267
Fisioterapia, Terapia Ocupacional (Sessões)	9.067	6.836	8.247	9.083	14.094	20.036	19.403	22.390	14.662	16.387
Hemodiálises (Sessões)	11.299	9.317	11.369	11.558	11.647	11.797	11.567	11.700	11.500	11.756
Quimioterapia (Sessões)	2.486	2.344	3.407	3.949	4.938	3.042	3.567	4.170	4.017	4.892
Programa de Medicamentos de Alto Risco										
Nº de Usuários Ativos	-	-	-	-	-	-	-	-	8.093	8.232

Fonte: UFC em Números, 2007.

Hospital Universitário Walter Cantídio e Maternidade Escola Assis Châteaubriand, 2012.

(1) Exames da MEAC e exames complementares de diagnóstico do HUWC.

Gráfico 16.1 - EVOLUÇÃO DO NÚMERO DE CONSULTAS - 2003 A 2012

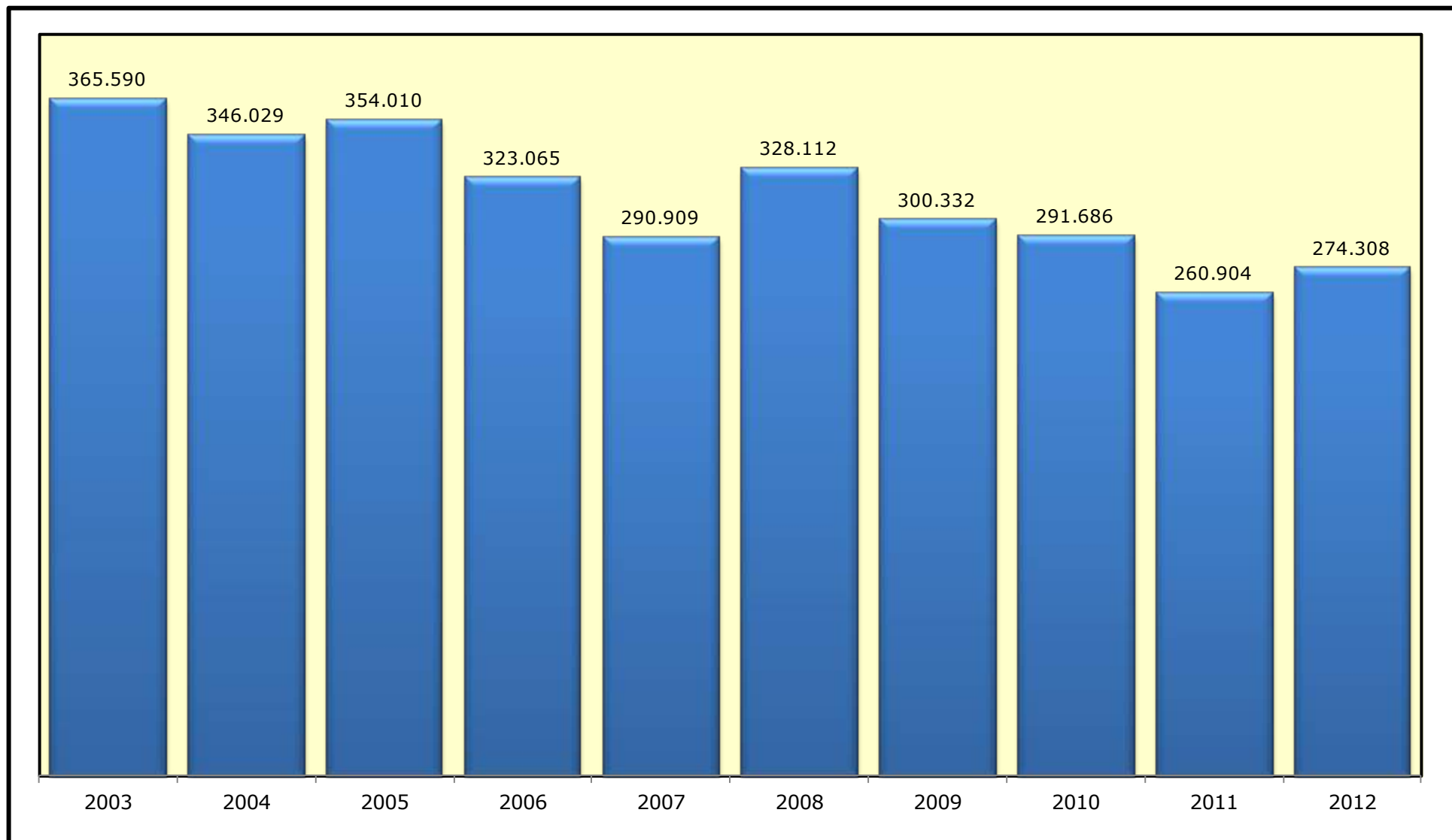

Fonte: Coordenação de Planejamento e Gestão Estratégica, 2012.

Gráfico 16.2 - EVOLUÇÃO DO NÚMERO DE TRANSPLANTES - 2003 A 2012



Gráfico 16.3 - EVOLUÇÃO DO NÚMERO DE EXAMES - 2003 A 2012



Fonte: Coordenação de Planejamento e Gestão Estratégica, 2012.

Tabela 16.2 - OUVIDORIA - 2009 A 2012

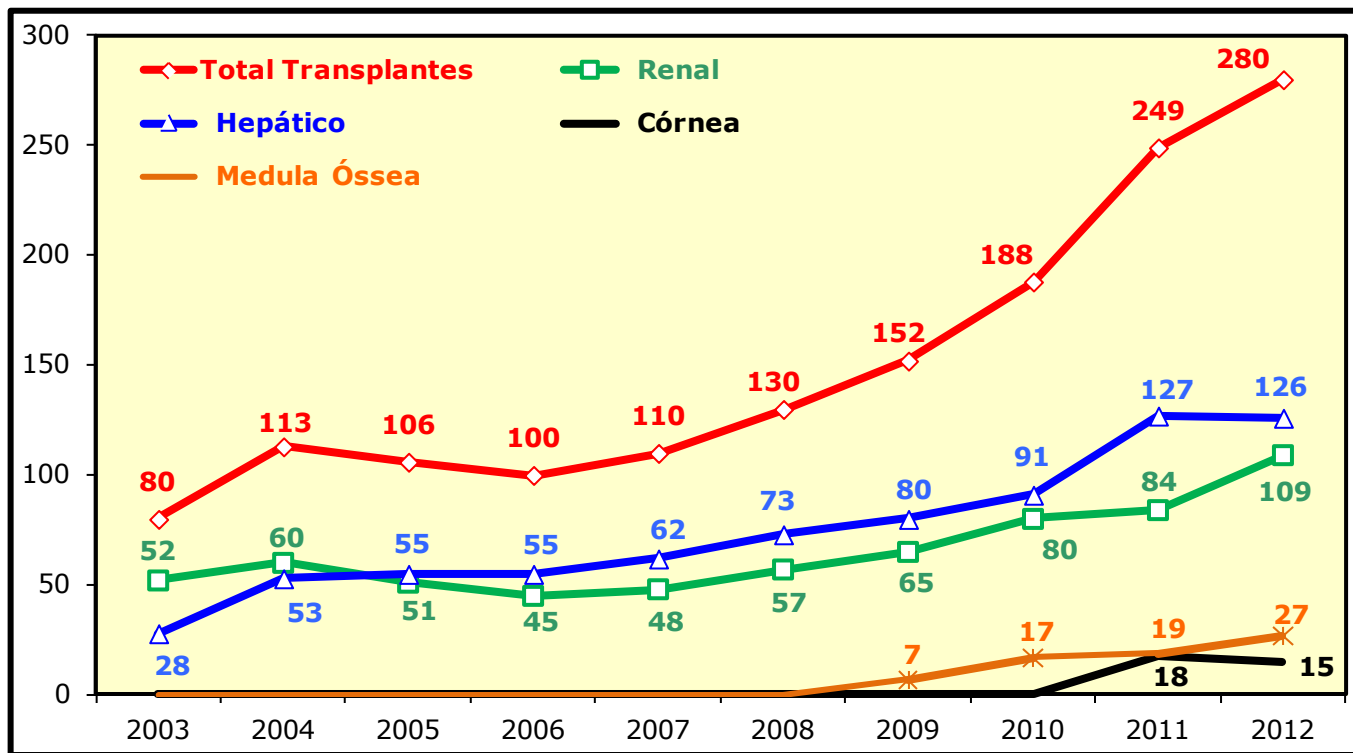
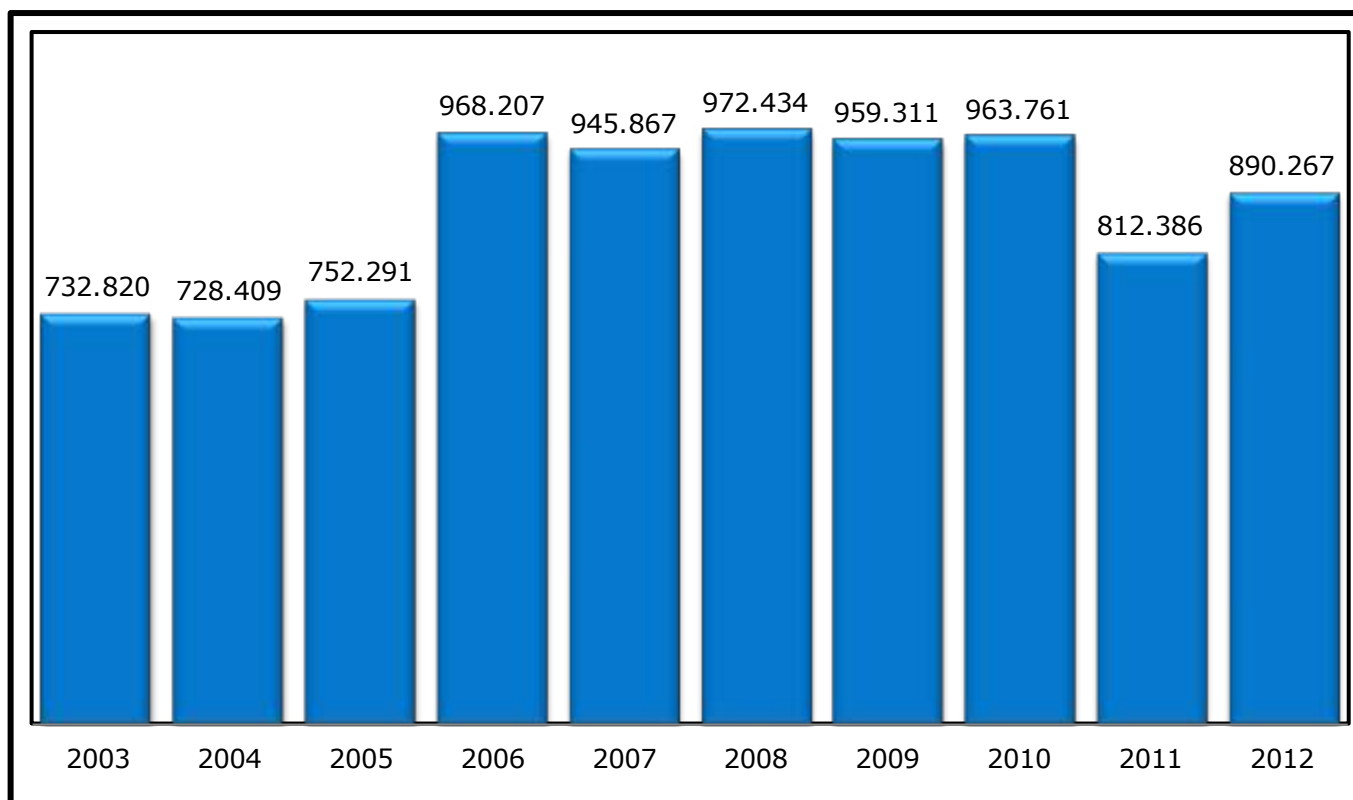
TIPO DE ATENDIMENTO	2009	2010	2011	2012
Externos	700	1.047	1.200	960
Internos	78	30	379	239
TOTAL	778	1.077	1.579	1.199
TIPOS DE CONTATOS				
Carta	7	5	5	-
E-mail	40	27	70	360
Pessoal - Externo	550	970	1.261	480
Pessoal - servidor	38	20	50	28
Pessoal - interno	128	30	128	206
Telefone	15	25	65	120
TOTAL	778	1.077	1.579	1.194
TIPOS DE MANIFESTAÇÃO				
Denúncia	-	5	6	5
Elogio	-	6	10	25
Informação	-	376	546	390
Reclamação	-	680	995	764
Sugestão	-	10	22	15
TOTAL	-	1.077	1.579	1.199
RESULTADOS DO SERVIÇO DE OUVIDORIA DO HUWC				
Não satisfatórias	-	57	123	214
Satisfatórias	-	644	888	985
TOTAL	-	701	1.011	1.199

Fonte: Ouvidoria HWC, 2012.

Gráfico 16.4 - TIPOS DE CONTATOS DA OUVIDORIA - 2009 a 2012

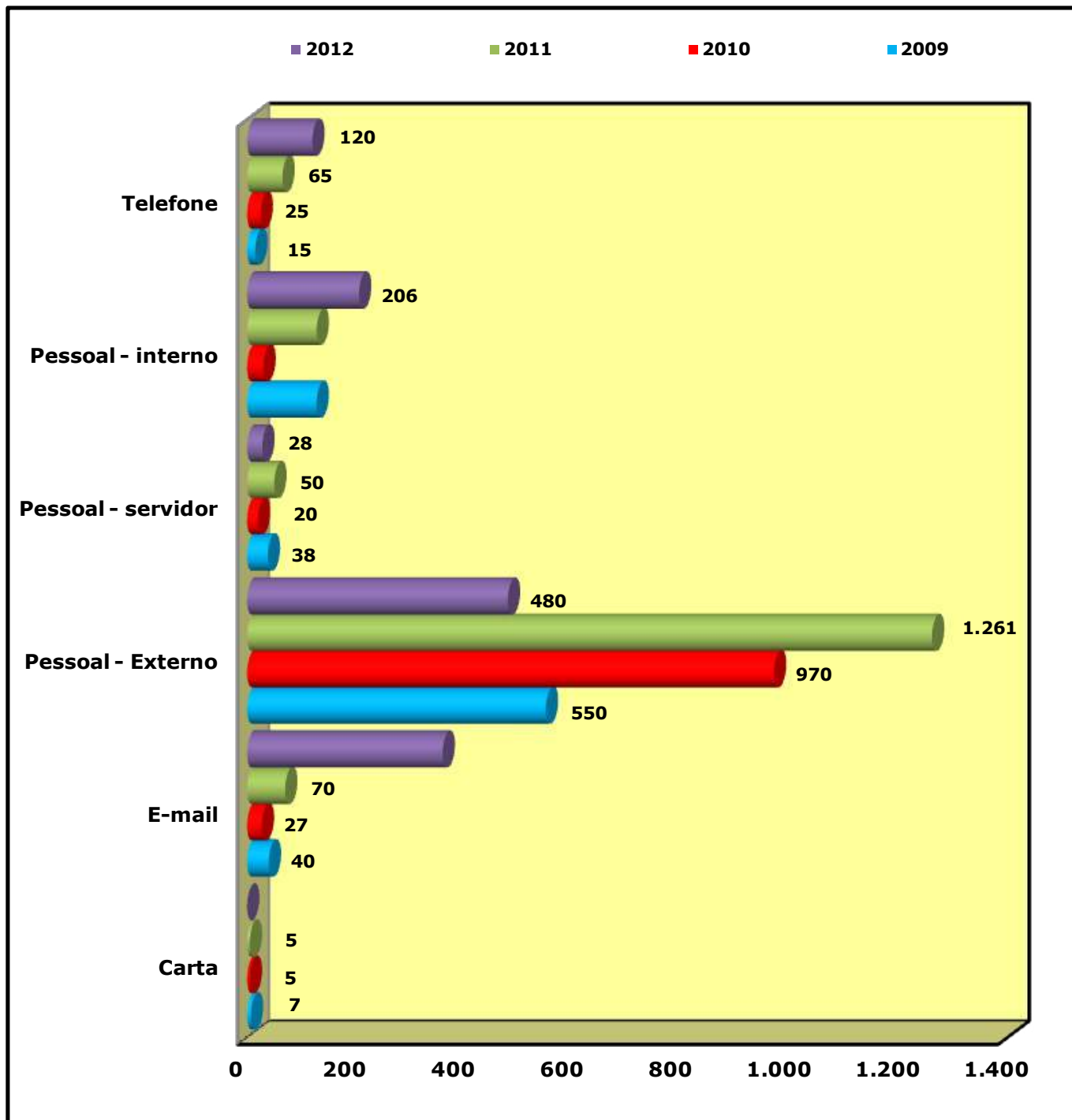

Fonte: Ouvidoria HWC, 2012.

Tabela 16.3 - INDICADORES DE PRODUTIVIDADE - 2008 A 2012

INDICADORES	2008	2009	2010	2011	2012	% Variação 2012/2011
Nº de Leitos Ativados	238	238	242	242	247	2,07
Nº de Servidores ¹	956	942	907	934	878	-6,00
Nº de Funcionários (terceirizados) ²	693	735	741	715	746	4,34
Relação Médico/Leito ³	1,32	1,28	1,19	1,18	0,90	-23,73
Relação Enfermeiro/Leito ⁴	0,63	0,63	0,61	0,63	0,58	-7,94
Relação Técnico de Enfermagem/Leito ⁵	0,95	0,92	1,61	1,7	1,62	-4,71
Relação Servidor/Leito	4,02	3,96	3,75	3,86	3,55	-8,03
Relação Funcionário/Leito ⁶	2,94	3,09	3,06	2,95	3,02	2,37
Relação Todos/Leito ⁷	-	7,05	6,81	6,81	6,57	-3,52
Taxa Média de Permanência	9	9,1	10	10,4	9,5	-8,65
Taxa de Ocupação Geral	71,10%	70,20%	71%	69,70%	70,70%	1,43
Índice de Renovação ⁸	28,7	28,1	25,8	24,5	27,2	11,02
Índice de Substituição ⁹ (dias)	3,7	3,9	4,1	4,5	3,9	-13,33
Média de pacientes/dia ¹⁰	168,83	166,68	171,3	168,6	174,71	3,62
Total de Altas	6.556	6.404	5.938	5.659	6.718	18,71
Total de Óbitos	264	287	298	259	265	2,32
Taxa de Infecção Hospitalar	7,44%	6,23%	6,57%	8,07%	7,15%	-11,40
Faturamento Médio Mensal (em Milhões)	2,824	2,600	2,803	3,498	3,544	1,32

Fonte: Hospital Universitário Walter Cantídio – HUWC, 2012.

(1) Total de servidores regidos pelo Regime Jurídico Único - RJU.

(2) Servidores de outros órgãos à disposição do Hospital Universitário e terceirizados (trabalhadores da SAMEAC e outros).

(3) Médicos da UFC + à disposição do HU + contratados pela SAMEAC.

(4) Enfermeiros da UFC + à disposição do HU + contratados pela SAMEAC.

(5) Técnicos da UFC + à disposição do HU + contratados pela SAMEAC.

(6) Foram considerados Funcionários: terceirizados + SAMEAC + servidores de outros órgãos à disposição do HU.

(7) Servidores da UFC + funcionários.

(8) Número de saída mais o número de leitos.

(9) (Percentual ocupacional X média permanência) / percentual de ocupação.

(10) Número de paciente-dia durante o ano/365.

Tabela 16.4 - NÚMERO DE ATENDIMENTOS - 2007 A 2012

ATENDIMENTOS	2007	2008	2009	2010	2011	2012
Internações						
Clínica Médica	2.330	2.350	2.067	2.097	2.002	2.105
Clínica Cirúrgica	3.404	3.943	4.042	3.743	3.466	3.734
Clínica Pediátrica	243	565	499	389	467	752
UTI Clínica	314	265	275	235	245	283
UTI Cirúrgica	455	462	474	422	354	700
TOTAL	6.746	7.585	7.357	6.886	6.534	7.574
Consultas						
Consultas/Atendimentos não Médicos	48.736	55.223	43.622	50.071	37.350	45.950
Médicas	134.757	153.671	152.127	145.517	127.502	125.261
Outros Procedimentos Médicos	35.969	34.667	29.135	27.300	23.319	25.624
TOTAL	219.462	243.561	224.884	222.888	188.171	196.835
Cirurgias						
Ambulatoriais	742	1.091	1.102	956	782	801
Centro Cirúrgico	2.971	4.305	4.438	4.068	3.650	4.231
TOTAL	3.713	5.396	5.540	5.024	4.432	5.032
Transplantes						
Córnea	-	-	21	20	18	15
Medula Óssea	-	-	7	17	19	27
Renal	48	57	65	80	84	109
Hepático	62	73	80	91	127	126
Pâncreas	-	-	-	-	1	3
TOTAL	110	130	173	208	249	280
Exames Complementares de Diagnóstico						
Patologia Clínica	734.921	842.462	850.155	865.507	703.842	805.147
Laboratório de Micologia	2.874	3.162	2.416	2.243	1.344	1.476
Radiodiagnóstico - Todos	27.918	30.840	21.239	17.770	17.873	14.016
Tomografia Computadorizada	3.662	3.075	3.556	3.274	1.933	3.121
Métodos Gráficos - Todos	6.782	9.597	7.401	6.993	5.859	4.341
Ultrassonografia/Ecodoppler	10.898	11.385	11.892	11.222	7.489	7.496
Endoscopia	2.387	3.147	4.187	3.663	3.663	4.123
Hemodinâmica	1.169	1.548	1.291	1.475	1.376	617
Anatomia Patológica - Todos	7.416	5.279	4.497	5.222	5.385	5.424
Ecocardiograma	-	-	-	-	3.791	5.063
TOTAL	798.027	910.495	906.634	917.369	752.555	850.824
Tratamentos						
Hemodiálise (Sessões)	11.647	11.797	11.567	11.700	11.500	11.756
Fisioterapia/Terapia Ocupacional (Sessões)	10.338	15.130	13.492	15.869	14.662	16.387
Quimioterapia (Sessões) Hemato e Oncologia	4.938	3.042	3.567	4.170	4.017	4.892
TOTAL	26.923	29.969	28.626	31.739	30.179	33.035

Fonte: Hospital Universitário Walter Cantídio-HUWC, 2012.

Tabela 16.4 - NÚMERO DE ATENDIMENTOS - 2007 A 2012

ATENDIMENTOS	2007	2008	2009	2010	2011	2012
Tipos de Serviços						
Administração de Medicamentos	3.978	4.647	5.650	3.474	-	-
Serviço de Enfermagem-Consulta	16.285	13.943	14.082	14.948	15.353	18.215
Serviço Social	4.948	8.030	8.847	4.583	5.311	2.881
Serviço de Fisioterapia	9.448	14.158	12.356	14.892	13.269	16.387
Clínica Psicológica-Consulta	2.416	7.029	6.946	994	1.058	8.865
Fonoaudiologia	-	-	-	-	1.833	2.707
TOTAL	37.075	47.807	47.881	38.891	36.824	49.055

Fonte: Hospital Universitário Walter Cantídio-HUWC, 2012.

Gráfico 16.5 - DISTRIBUIÇÃO DOS TRANSPLANTES - 2007 A 2012

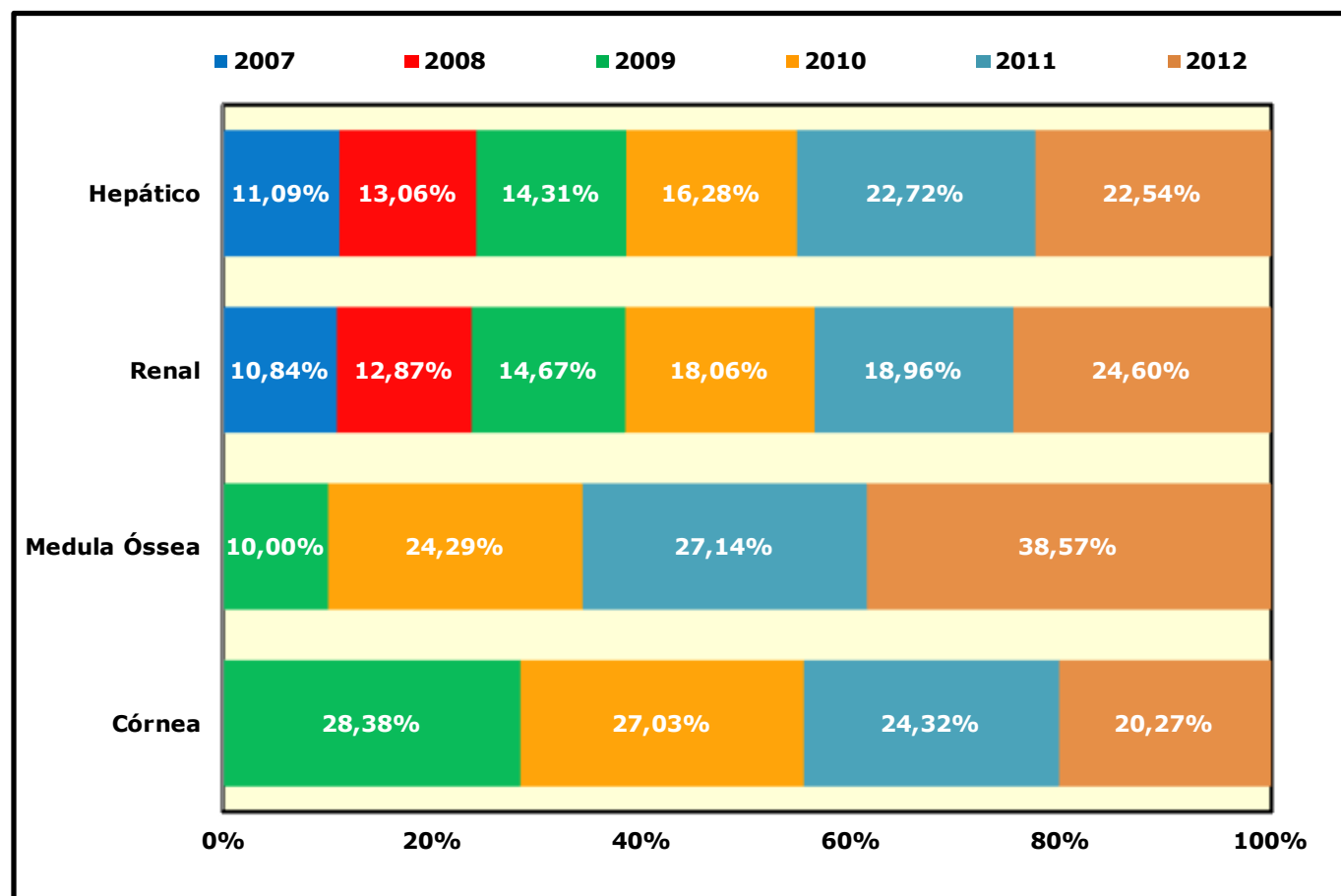

Fonte: Coordenação de Planejamento e Gestão Estratégica, 2012.

Gráfico 16.6 - DISTRIBUIÇÃO DAS INTERNAÇÕES - 2007 A 2012



Gráfico 16.7 - DISTRIBUIÇÃO DAS CONSULTAS MÉDICAS - 2007 A 2012



Fonte: Coordenação de Planejamento e Gestão Estratégica, 2012.

Gráfico 16.8 - DISTRIBUIÇÃO DAS CIRURGIAS - 2007 A 2012

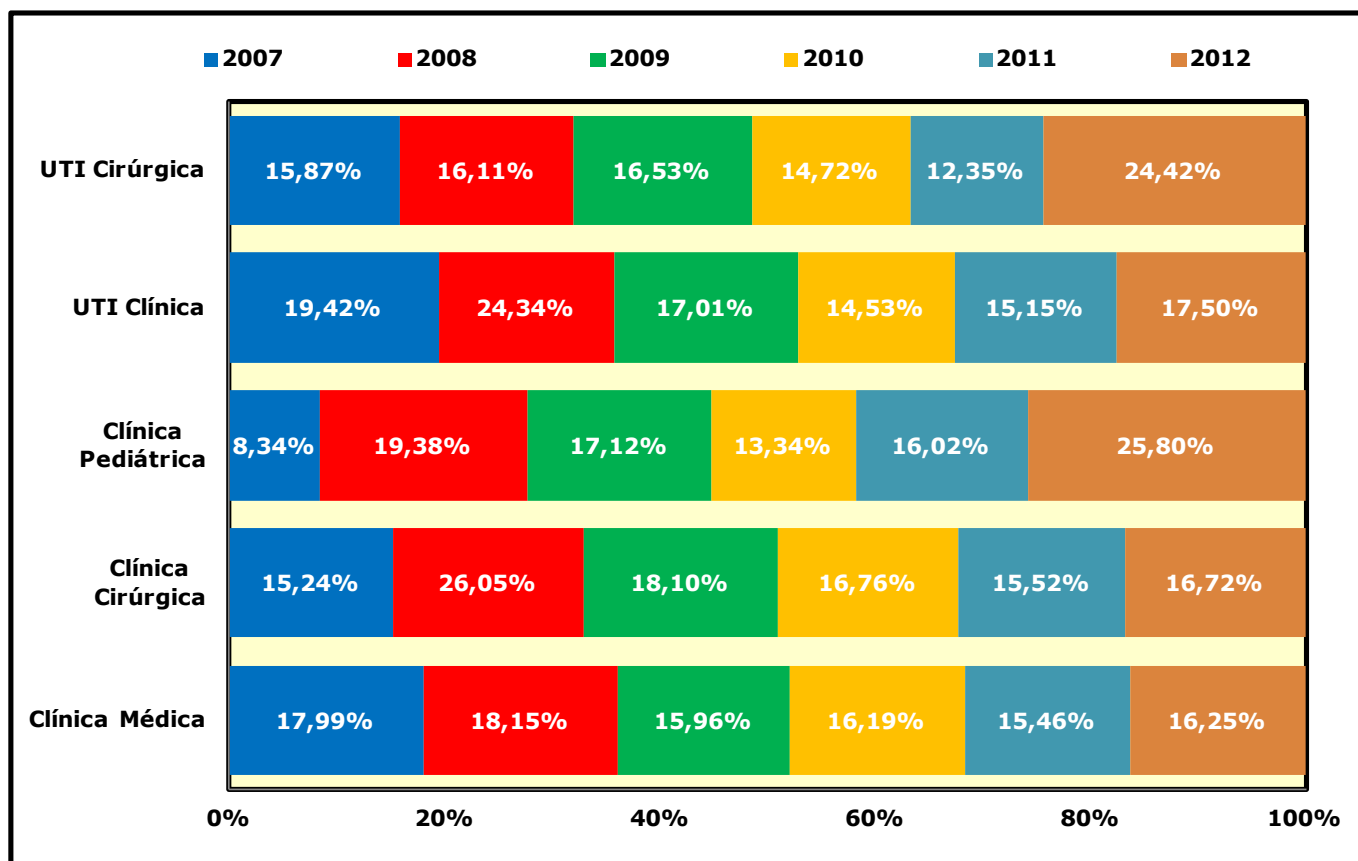
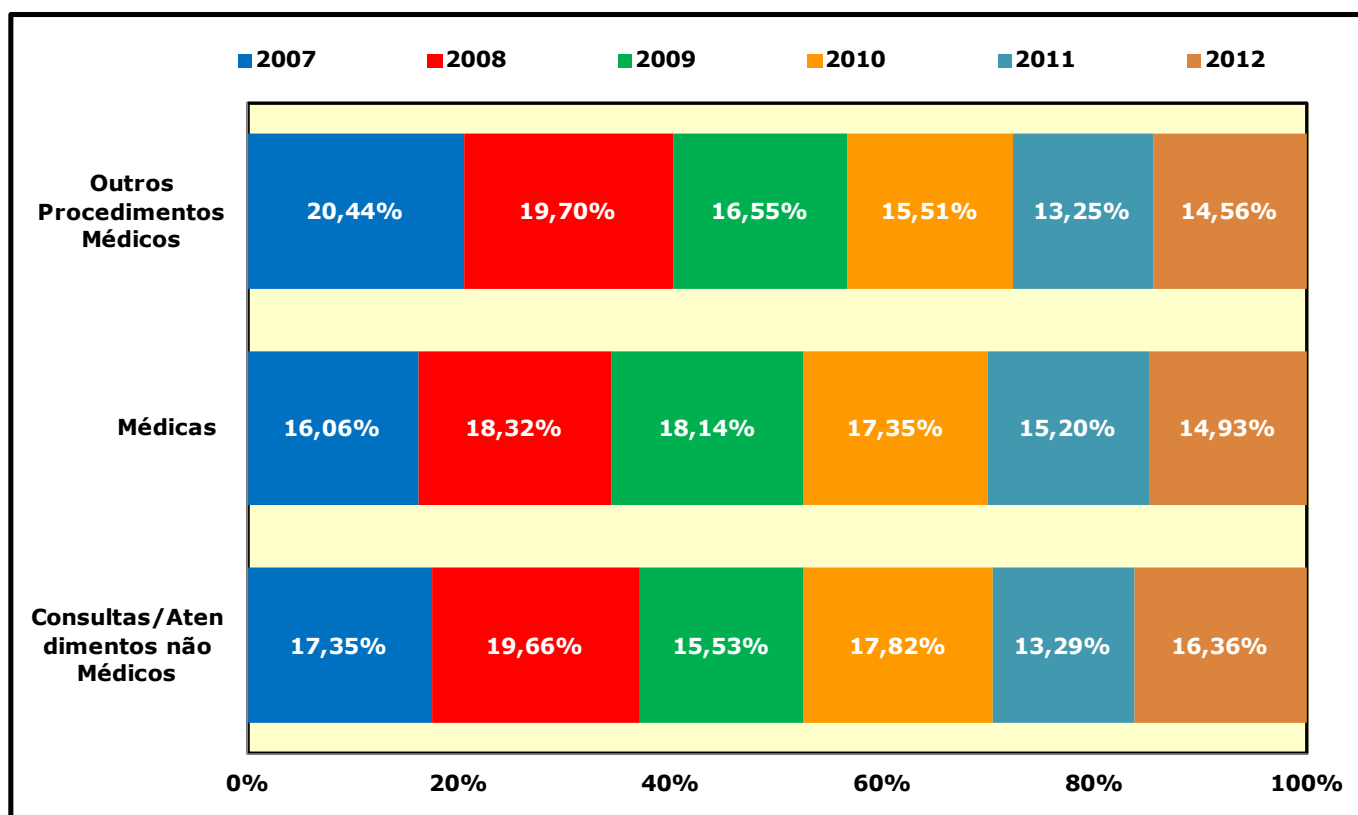

Gráfico 16.9 - DISTRIBUIÇÃO DOS EXAMES COMPLEMENTARES DE DIAGNÓSTICO - 2007 A 2012



Fonte: Coordenação de Planejamento e Gestão Estratégica, 2012.

Gráfico 16.10 - DISTRIBUIÇÃO DOS TRATAMENTOS-SESSÕES - 2007 A 2012

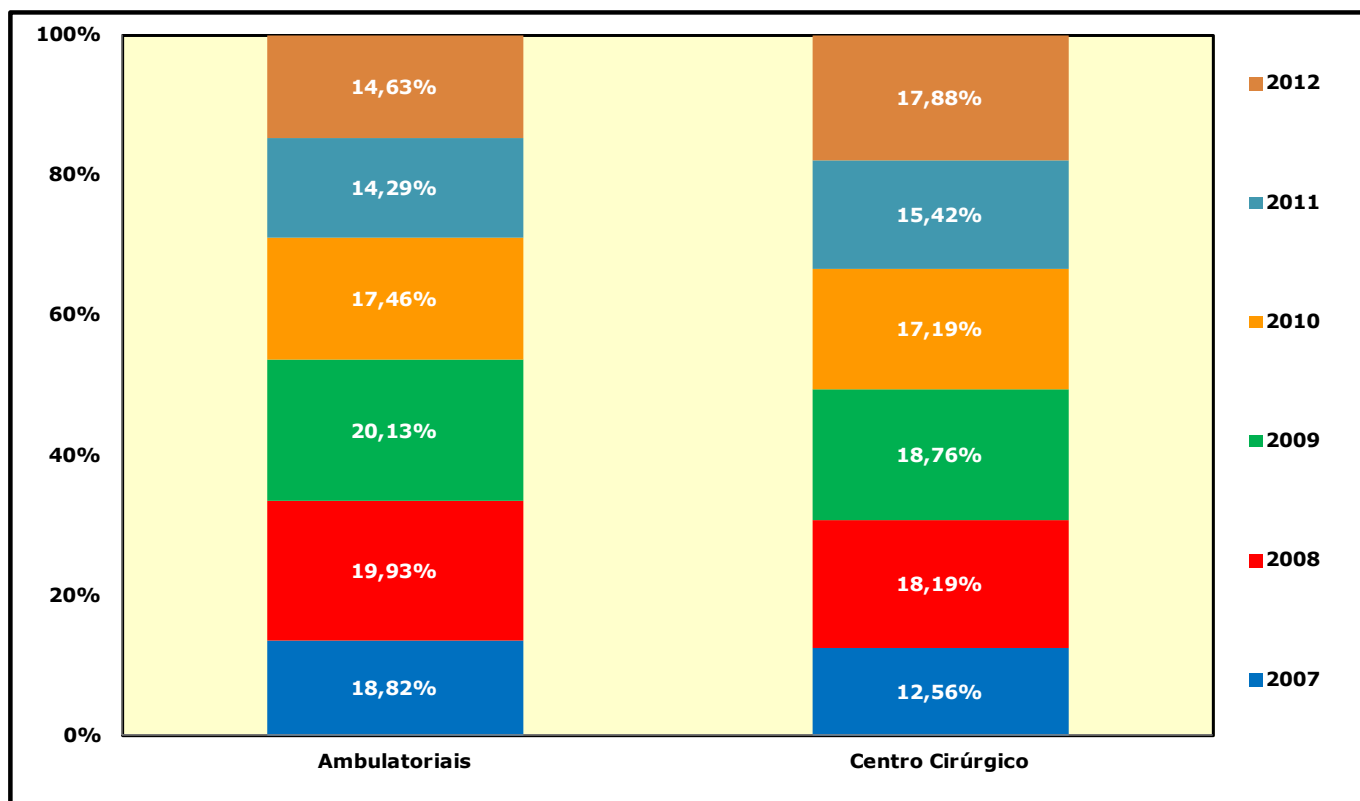
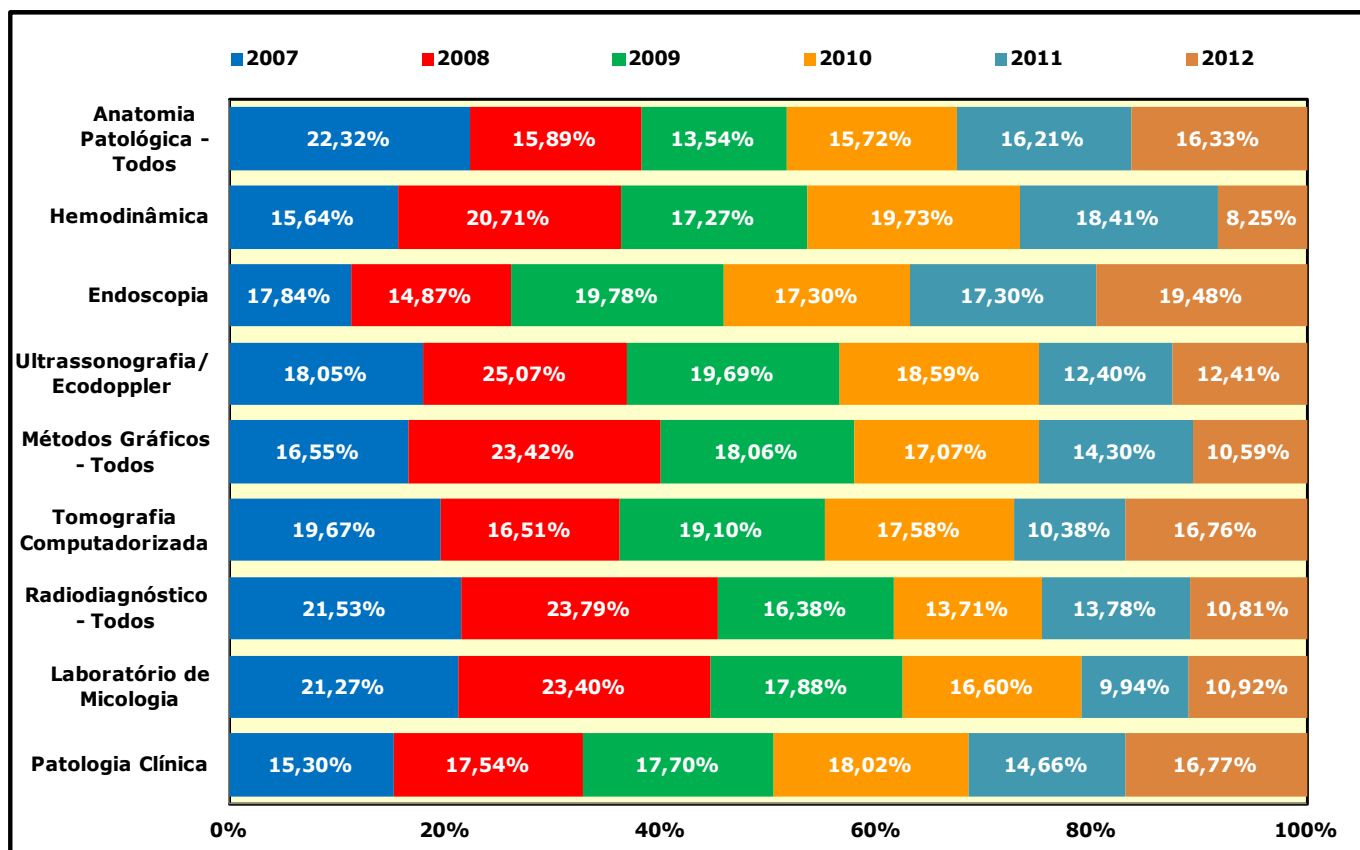

Gráfico 16.11 - DISTRIBUIÇÃO DOS TIPOS DE SERVIÇOS - 2007 A 2012



Fonte: Coordenação de Planejamento e Gestão Estratégica, 2012.

Tabela 16.5 - NÚMERO DE RESIDENTES MATRICULADOS NOS PROGRAMAS DE RESIDÊNCIA MÉDICA EM 2012

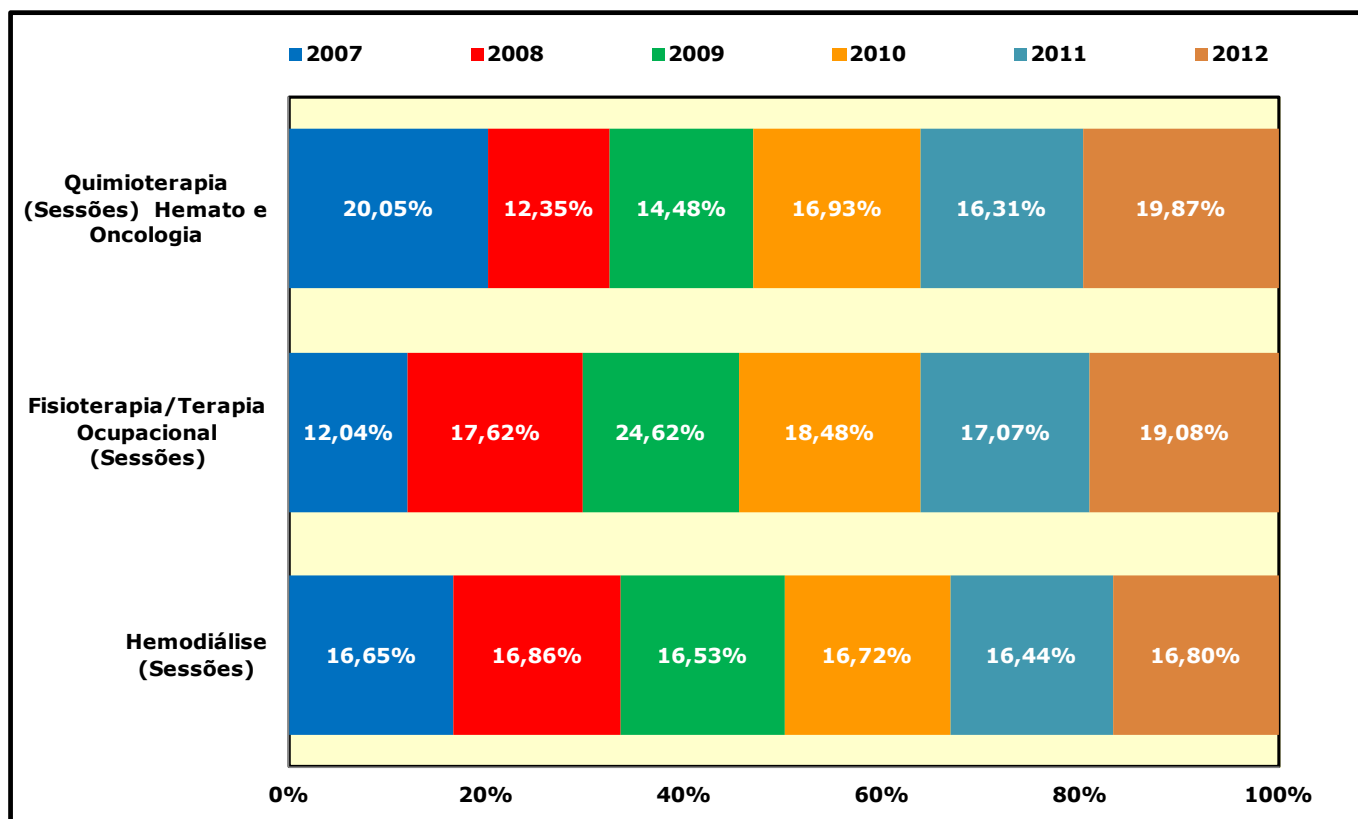
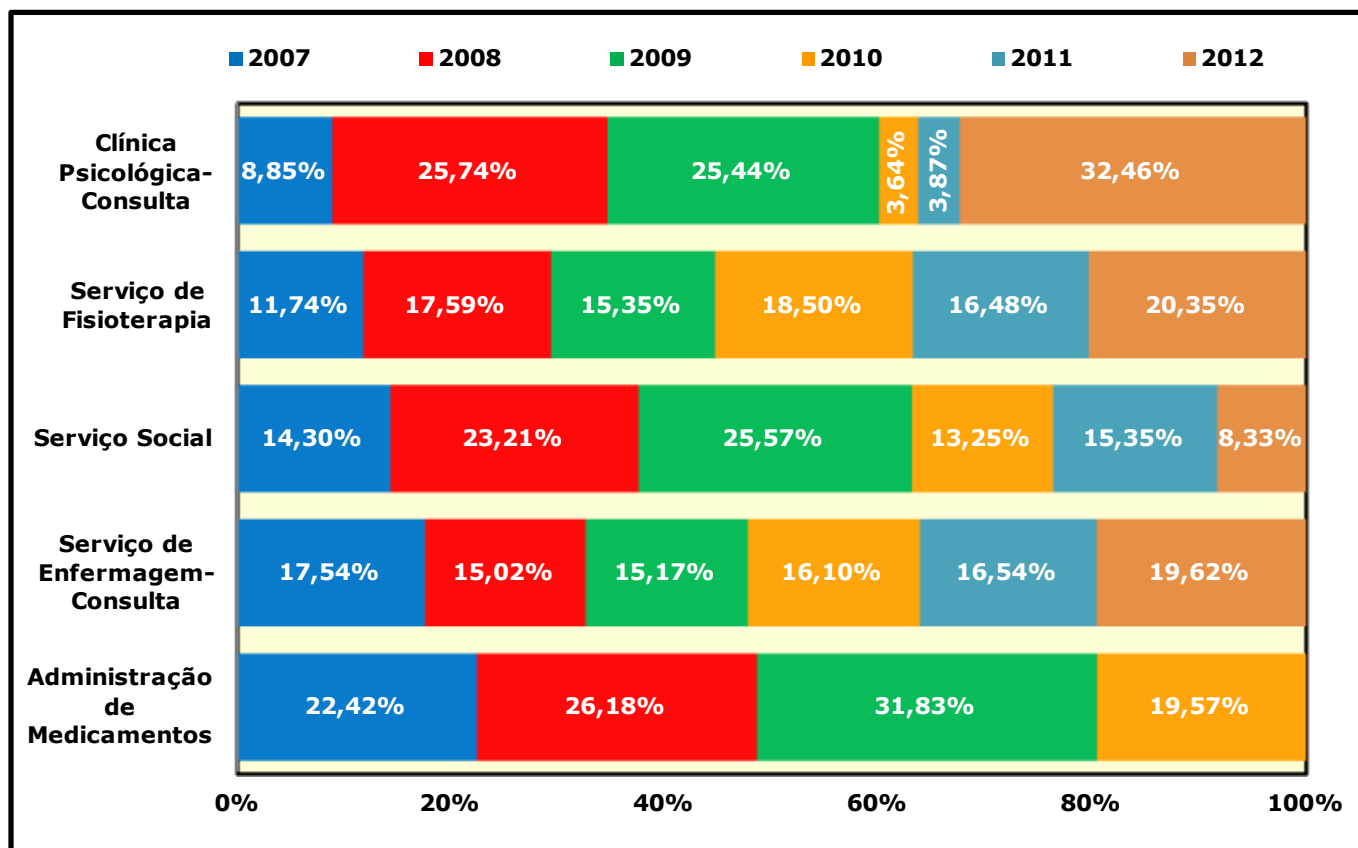
ESPECIALIDADES	MATRICULADOS			TOTAL
	R1	R2	R3	
Anestesiologia	3	3	3	9
Anestesiologia R4 Opcional	-	-	1	1
Cardiologia	-	1	-	1
Cirurgia de Cabeça e Pescoço	1	2	-	3
Cirurgia do Aparelho Digestivo	2	2	-	4
Cirurgia do Aparelho Digestivo R3 Opcional	-	-	-	-
Cirurgia Geral	4	4	-	8
Cirurgia Plástica	1	1	1	3
Cirurgia Vascul ar	2	2	-	4
Cirurgia Vascul ar R3 Opcional	-	-	1	1
Clínica Médica	16	16	-	32
Clínica Médica R3 Opcional	-	-	1	1
Coloproctologia	2	2	-	4
Coloproctologia R3 Opcional	-	-	-	-
Dermatologia	2	2	2	6
Endocrinologia	3	3	-	6
Endocrinologia Pediátrica	-	-	1	1
Endoscopia Digestiva	1	1	-	2
Gastroenterologia	2	2	-	4
Gastroenterologia Pediátrica	-	-	-	-
Gastroenterologia R3 Opcional	-	-	-	-
Geriatría	2	2	-	4
Hematologia Hemoterapia*	2	1	-	3
Infectologia	1	-	-	1
Infectologia Pediátrica	-	-	-	-
Medicina de Família e Comunidade	-	-	-	-
Medicina Intensiva	2	1	-	3
Nefrologia	1	-	-	1
Neurologia	1	2	2	5
Oftalmologia	2	2	1	5
Otorrinolaringologia	2	2	2	6
Patologia	2	-	2	4
Pediatria	10	7	-	17
Psiquiatria	4	4	2	10
Pneumologia	-	1	-	1
Radiologia e Diagnóstico por Imagem	3	3	3	9
Reumatologia	1	-	-	1
Traumatologia e Ortopedia	2	3	2	7
Urologia	1	1	1	3
TOTAL	75	70	25	170

Fonte: HUWC, 2012.

R1 - Residentes matriculados no primeiro ano. R2 - Residentes matriculados no segundo ano. R3 - Residentes matriculados no terceiro ano.

(*) Médico estudante estrangeiro cabo verde - 02.

Tabela 16.6 - NÚMERO DE RESIDENTES MATRICULADOS NOS PROGRAMAS DE RESIDÊNCIA MULTIPROFISSIONAL - 2011 A 2012

CURSO	2011	2012
Enfermagem: Assistência em Terapia Intensiva	2	3
Enfermagem: Assistência em Transplante	2	3
Enfermagem: Saúde Mental	2	2
Enfermagem: Assistência em Onco-hematologia	2	2
Farmácia: Assistência em Onco-hematologia	2	2
Farmácia: Assistência em Terapia Intensiva	2	2
Farmácia: Assistência em Transplante	2	2
Nutrição: Assistência em Transplante	2	4
Psicologia: Assistência em Transplante	1	2
Psicologia: Assistência em Onco-hematologia	1	2
Psicologia: Saúde Mental	2	2
Serviço Social: Assistência em Transplante	2	2
Serviço Social: Saúde Mental	-	-
Terapia Ocupacional: Saúde Mental	1	1
Fisioterapia: Assistência em Terapia Intensiva	4	4
Cirurgia e Traumatologia Buco-Maxilo-Facial	4	2
TOTAL	31	35

Fonte: HUWC, 2012.
HOSPITAL UNIVERSITÁRIO WALTER CANTÍDIO

Tabela 16.7 - ESTRUTURA FÍSICA - 2011 A 2012

ESTRUTURA	2011	2012
Leitos		
Clínica Médica	111	111
Clínica Cirúrgica	94	94
Clínica Pediátrica	24	29
UTI Clínica	6	6
UTI Cirúrgica	7	7
TOTAL	242	247
Sala do Centro Cirúrgico		
Salas de Cirurgias	8	8
Leito de Recuperação Pós-Anestésica		
Leitos de SR	8	8
Consultórios		
Clínica Médica	116	116
Clínica Cirúrgica	21	21
Clínica Pediátrica	6	6
Não Médicos	13	13
TOTAL	156	156

Fonte: HUWC, 2012.
MATERNIDADE ESCOLA ASSIS CHATEAUBRIAND

Tabela 16.8 - OUVIDORIA - 2009 A 2012

TIPO DE ATENDIMENTO	2009	2010	2011	2012
Externos	351	304	270	575
Internos	137	107	131	310
TOTAL	488	411	401	885
Tipos de Contatos				
Carta	5	3	-	-
E-mail	3	-	15	51
Fax	1	-	-	-
Pessoal - externo	151	143	121	393
Pessoal - servidor	137	72	95	121
Pessoal - interno	75	35	36	184
Telefone	116	158	134	136
TOTAL	488	411	401	885
TIPOS DE MANIFESTAÇÃO				
Denúncia				4
Elogio				56
Informação				380
Reclamação				440
Sugestão				5
TOTAL				885

Fonte: Ouvidoria da MEAC, 2012.

Gráfico 16.12 - TIPOS DE CONTATOS - 2012

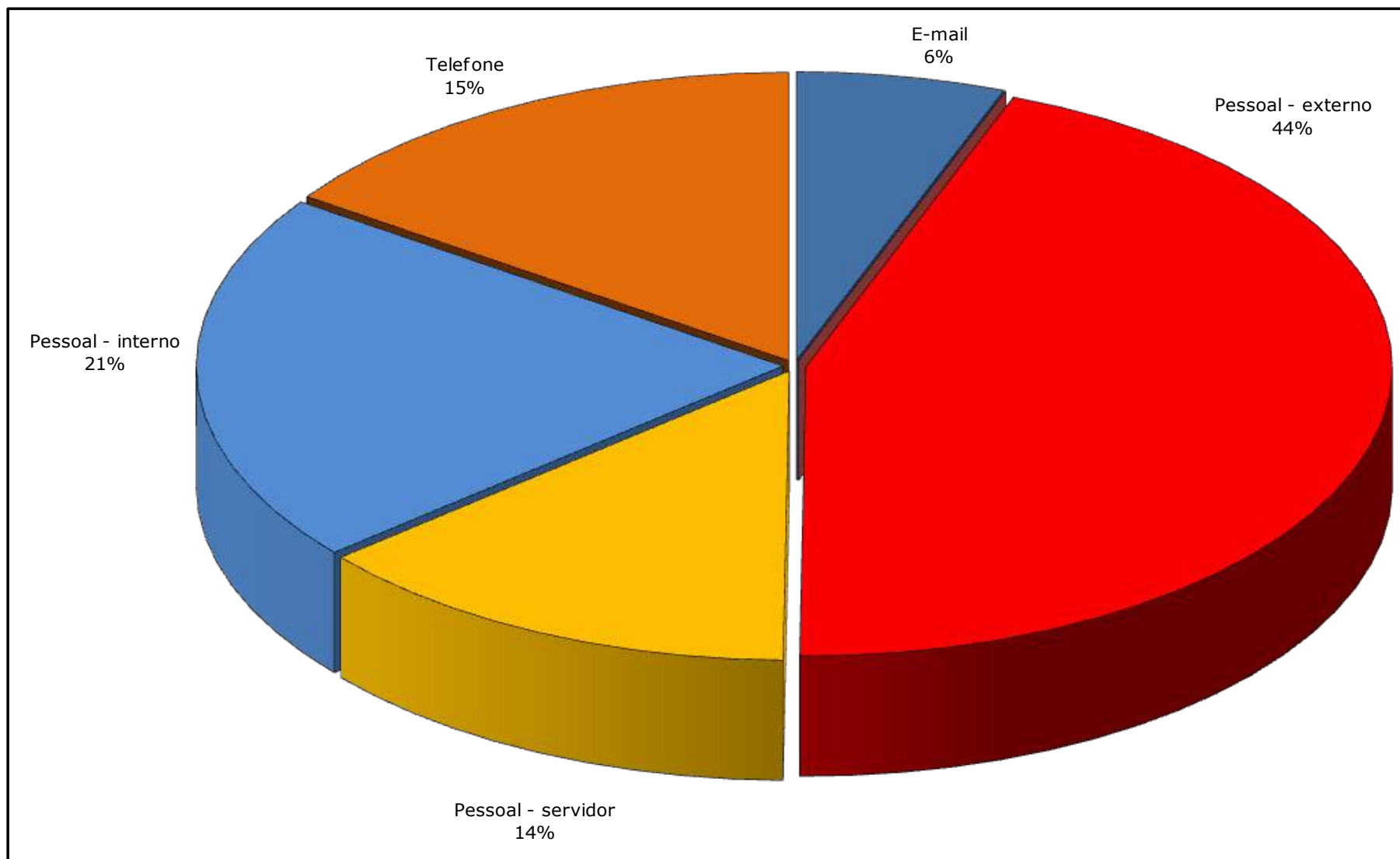

Fonte: Ouvidoria da MEAC, 2012

Tabela 16.9 - INDICADORES DE PRODUTIVIDADE - 2007 A 2012

INDICADORES	2007	2008	2009	2010	2011	2012
Leitos Ativados	220	220	220	220	220	215
Relação Servidor UFC/Leito	2,51	2,43	2,37	2,17	2,49	2,30
Relação Funcionário SAMEAC ¹ /Leito	1,68	1,63	1,57	1,54	1,51	1,60
Relação Médico/Leito	0,79	0,75	0,68	0,62	0,60	0,50
Relação Enfermeiro/Leito	0,42	0,41	0,40	0,41	0,45	0,40
Relação Auxiliar de Enfermagem/Leito	1,63	1,61	1,59	1,54	1,65	1,20
Média de Pacientes/dia	126,40	136,76	135,60	136,00	122,00	114,00
Total de Altas	8.442	9.030	9.418	10.637	8.357	7.804
Total de Óbitos Infantis	274	152	130	110	103	102
Total de Óbitos Adulto	11	25	25	14	18	16
Total Geral de Óbitos	285	177	155	124	121	118
Total de Nascidos Vivos	5.031	5.284	5.102	4.294	4.215	3.641
Taxa de ocupação	58,20%	62,20%	62,10%	63,30%	56,60%	52,70%
Taxa de Infecção Hospitalar (por mil)-UTI Adulta-Materna	56%	77%	45%	-	25%**	18%
Taxa de Infecção Hospitalar (por mil)-Neonatal	56%	55%	65%	58,10%	54%	65%

Fonte: Maternidade Escola Assis Chateaubriand, 2012.

(1) SAMEAC - Sociedade de Assistência a Maternidade Escola Assis Chateaubriand.

(*) Dados sujeitos à alteração.

(**) Informações contabilizadas até Nov/2010.

Gráfico 16.13 - ÓBITOS INFANTIS E NASCIDOS VIVOS - 2007 A 2012

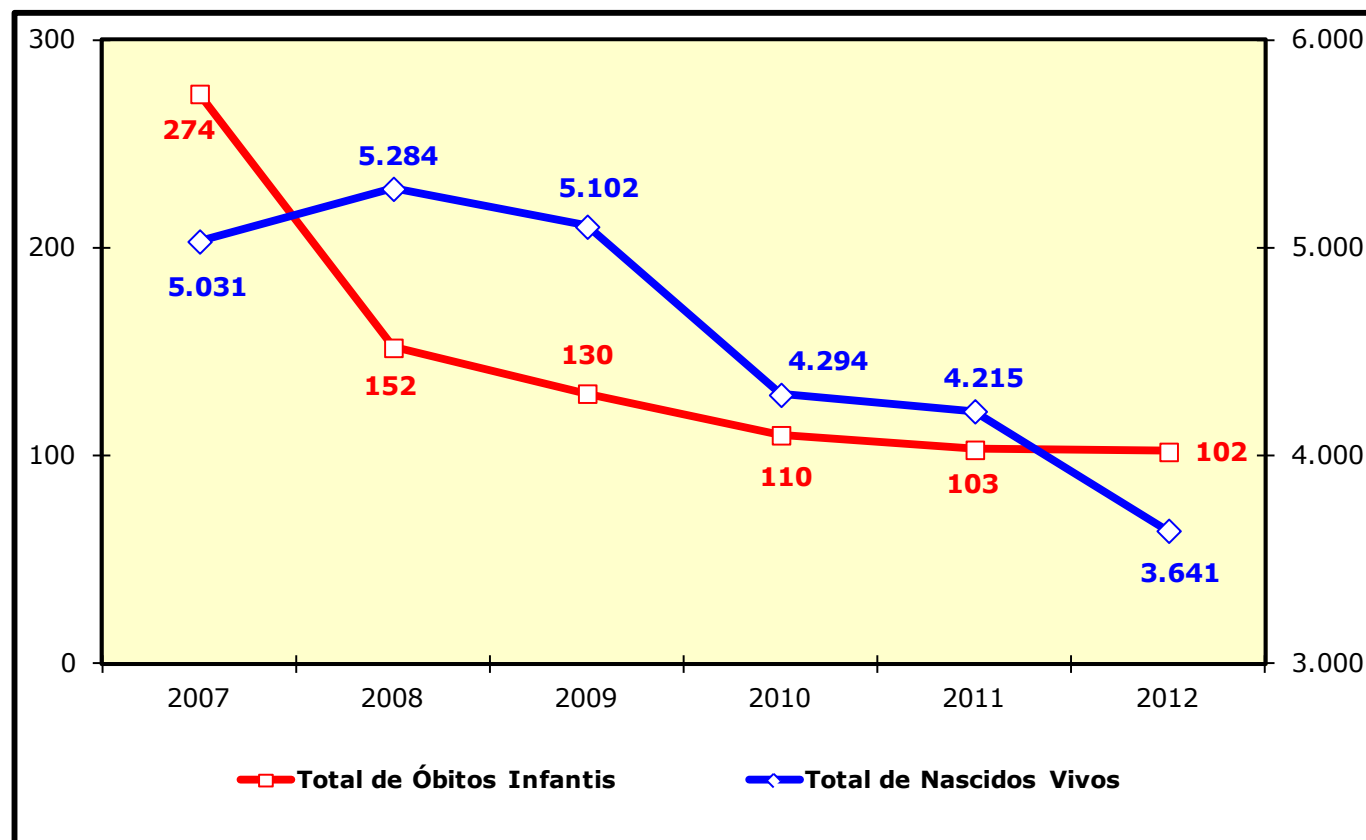

Fonte: Coordenação de Planejamento e Gestão Estratégica, 2012.

Tabela 16.10 - NÚMERO DE ATENDIMENTOS - 2007 A 2012

ATENDIMENTOS	2007	2008	2009	2010	2011	2012
Internações						
Posto do 1º Andar - Obstetrícia clínica	1.339	1.391	1.449	4.688	4.871	4.138
Posto do 2º Andar - Obstetrícia cirúrgica e clínica ginecológica	1.230	1.348	1.437	3.352	3.263	2.712
Neonatologia - Alto Risco (UTI Neonatal)	577	659	654	639	761	549
Neonatologia - Médio Risco (Unidade Intermediária Neonatal)	2.074	2.465	2.686	2.240	996	569
UTI Adulto	53	53	63	61	133	155
TOTAL	5.273	5.916	6.289	10.980	10.024	8.123
Consultas Médicas						
Ambulatoriais	48.093	57.480	48.335	43.657	53.128	58.275
Emergenciais	23.354	27.071	27.113	25.141	19.605	19.198
TOTAL	71.447	84.551	75.448	68.798	72.733	77.473
Cirurgias						
Biópsia incisional de mama	2	11	6	11	18	12
Cesáreas	2.292	2.421	2.361	1.986	1.898	1.659
Cerclagem do colo uterino	17	20	21	15	11	7
Cirurgia de prenhez ectópica	15	6	44	57	47	35
Cistopexia - Colpoperineoplastia	26	17	22	28	33	37
Colpoperineoplastia anterior posterior s/ amputação de colo	-	-	-	23	12	-
Correção cirúrgica de incontinência urinária por via vaginal	15	17	32	37	37	25
Curagem - Deslocamento manual da placenta	121	218	224	186	234	156
Curetagem pós-aborto	11	21	8	14	1150	1043
Curetagem semiótica com ou sem dilatação de colo	49	75	77	73	143	149
Curetagem por mola hidatiforme	58	51	62	27	96	99
Drenagem de hematoma	14	15	15	17	26	12
Episioperineorrafia (não obstétrica)	6	12	-	1	26	18
Histerectomia total	181	220	194	162	134	130
Histerectomia vaginal	31	27	26	42	42	49
Laparotomia exploradora	154	179	148	125	92	115
Laqueadura tubária	55	48	51	41	23	15
Limpeza cirúrgica	8	40	35	29	11	5
Marsupialização de Glandula de Bartholin	6	11	8	7	11	2
Mastectomia radical com linfadectomia	52	8	9	15	18	-
Mastectomia simples	27	69	59	54	59	56
Miomectomia	20	17	19	31	27	17
Nódulo de mama - extirpação de tumor	183	220	246	196	155	144
Parto a fórceps	15	16	18	-	-	-
Sutura de lacerações do trajeto pélvico	-	-	-	24	8	8
Vídeo laparoscopia	25	45	26	9	11	256
Outras Cirurgias	301	194	168	143	165	131
TOTAL	3.684	3.978	3.879	3.353	4.487	4.180

Fonte: Maternidade Escola Assis Chateaubriand, 2012.

Tabela 16.10 - NÚMERO DE ATENDIMENTOS - 2007 A 2012

ATENDIMENTOS	2007	2008	2009	2010	2011	2012
Exames						
Biópsia de vulva	-	-	-	-	-	-
Biópsia de Útero	490	377	766	512	337	135
Citologia - Oncótica e citologia de mama	9.657	11.154	9.397	8.386	7.094	4.905
Core biopsy	481	380	290	241	181	-
Colposcopia	3.168	1.393	3.647	3.135	2.515	1.633
Cardiotocografia	2.876	4.266	3.564	2.417	1.803	2.093
Ultrassonografia	12.472	13.116	9.912	11.754	6.759	8.319
Esvaziamento de cisto	-	-	-	-	-	145
Teste do Pezinho	4.253	4.370	4.449	3.470	3.411	3.402
Acidez - Leite	20.493	6.461	5.843	4.550	4.833	6.963
Crematócrito - Leite	19.311	6.222	5.613	4.241	4.600	5.135
Microbiológico - Leite	6.542	5.181	5.607	4.247	4.561	5.057
Outros exames e procedimentos	-	8.893	3.544	3.107	23.737	1.656
TOTAL	79.743	61.813	52.632	46.060	59.831	39.443
Modalidade de Parto						
Parto Normal	2.565	2.947	2.810	2.333	2.384	1.997
Cesariana	2.292	2.466	2.361	1.986	1.898	1.659
TOTAL	4.857	5.413	5.171	4.319	4.282	3.656
Atendimento - Equipe Interdisciplinar						
Sociologia	60	173	155	108	212	182
Serviço de Terapia Ocupacional	397	1.158	617	921	999	783
Serviço de Psicopedagogia	173	399	413	210	1945	1787
Serviço de Psicologia	1.989	1.396	3.670	2.723	3.082	3.138
Serviço de Fisioterapia	3.359	3.748	5.294	5.600	6.843	10.108
Serviço Social - Ambulatórios	3.865	1.955	1.110	1.149	1.256	2.427
Serviço Social - Pacientes Internados	41.017	48.309	43.535	48.707	31.075	27.533
Serviço de Ouvidoria	159	158	488	411	401	885
Outros -Sociologia	-	-	-	-	212	-
TOTAL	51.019	57.296	55.282	59.829	46.025	46.843

Fonte: Maternidade Escola Assis Chateaubriand, 2012.

(1) Em 2009 não foi incluído o número de exames de patologia cervical.

Gráfico 16.14 - INTERNAÇÕES - 2007 A 2012



Gráfico 16.15 - CONSULTAS MÉDICAS - 2007 A 2012



Fonte: Coordenação de Planejamento e Gestão Estratégica, 2012.

Gráfico 16.16 - EXAMES - 2007 A 2012

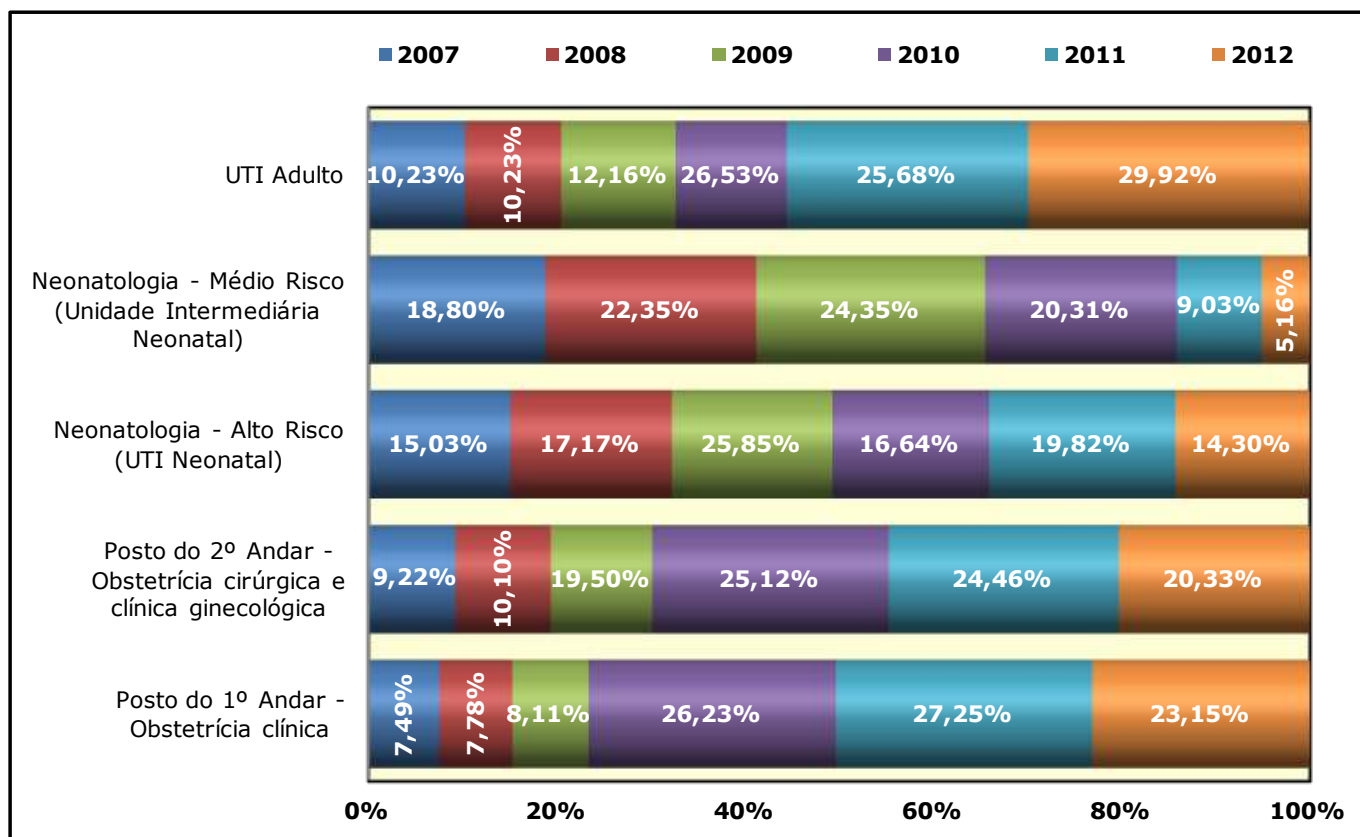
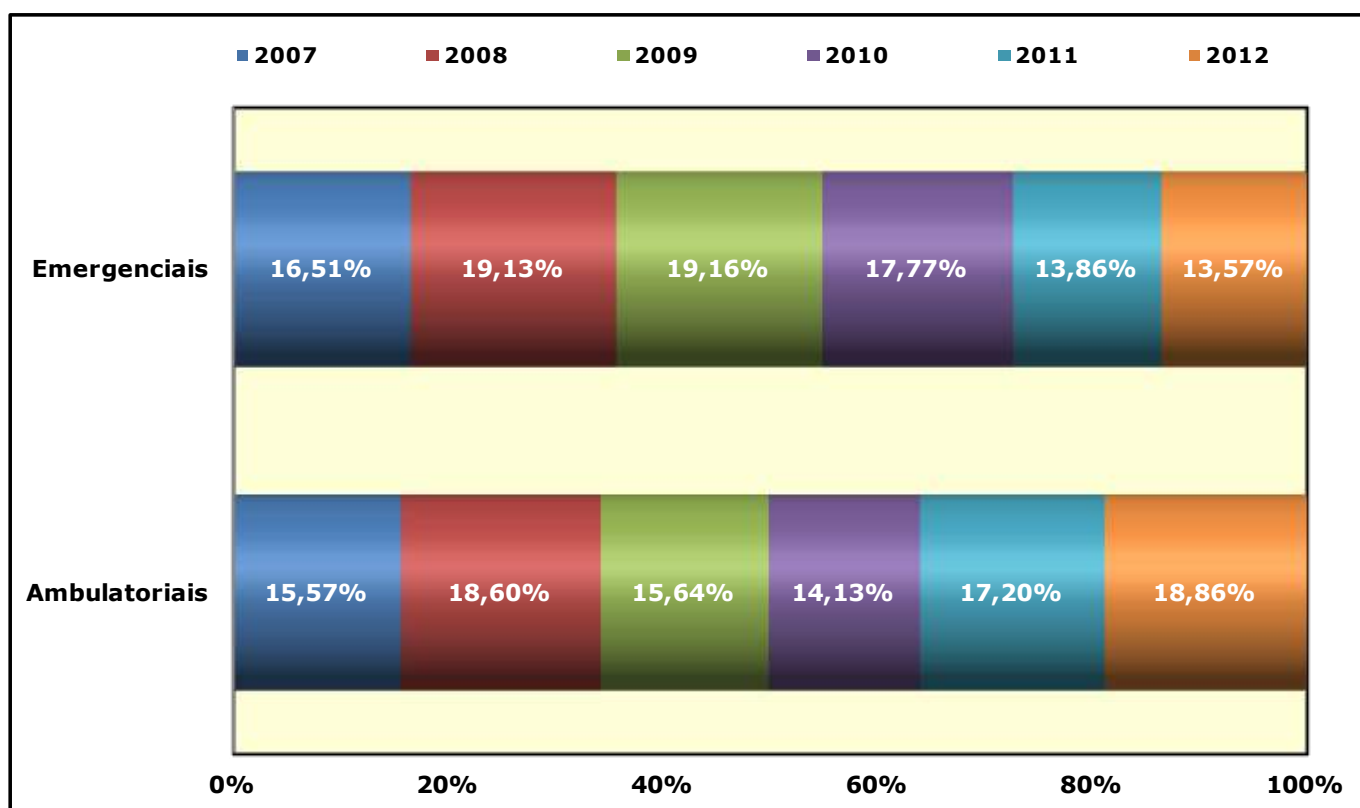

Gráfico 16.17 - MODALIDADE DE PARTOS - 2007 A 2012



Fonte: Coordenação de Planejamento e Gestão Estratégica, 2012.

Gráfico 16.18 - ATENDIMENTO - EQUIPE INTERDISCIPLINAR - 2007 A 2012

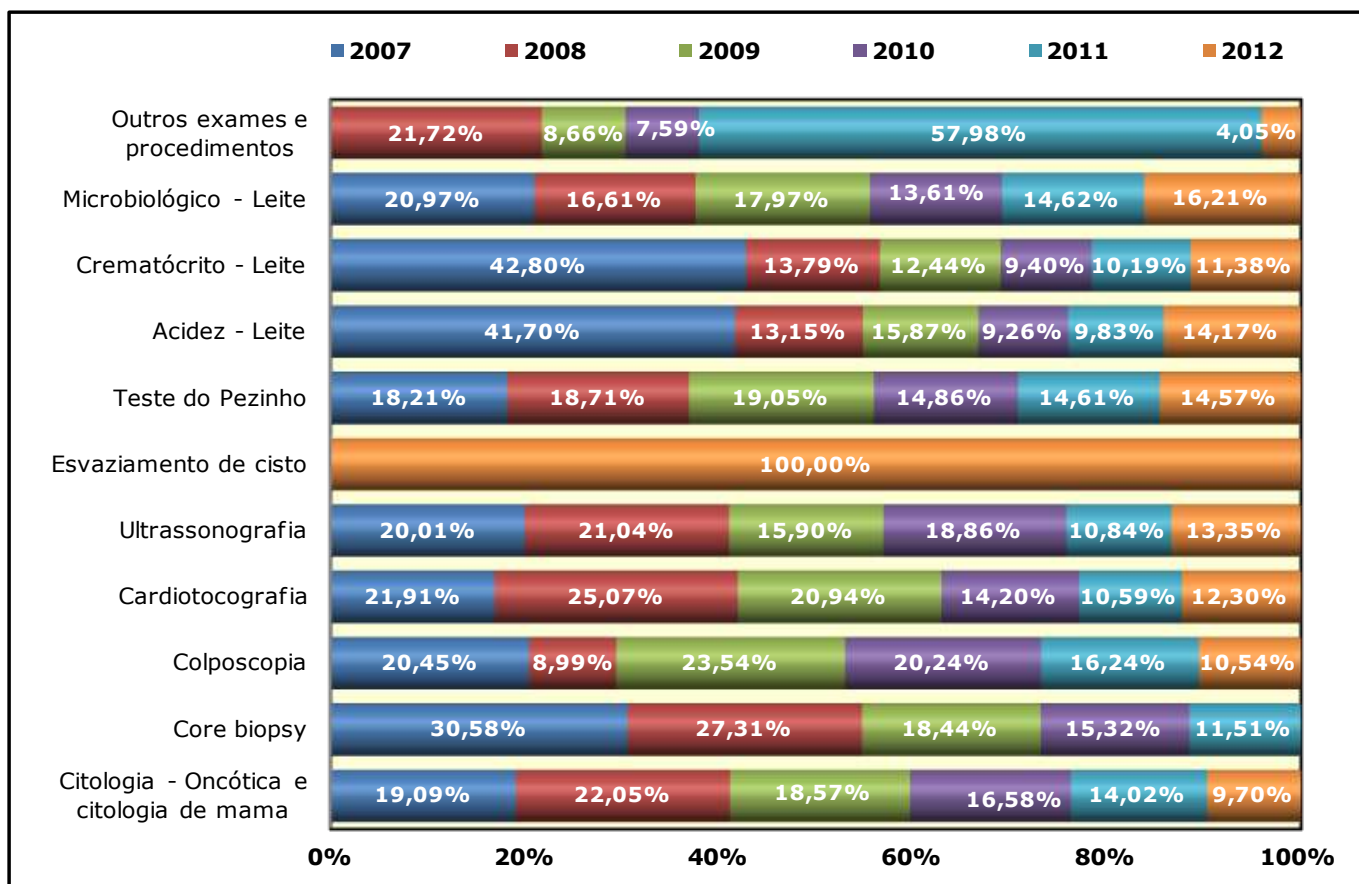
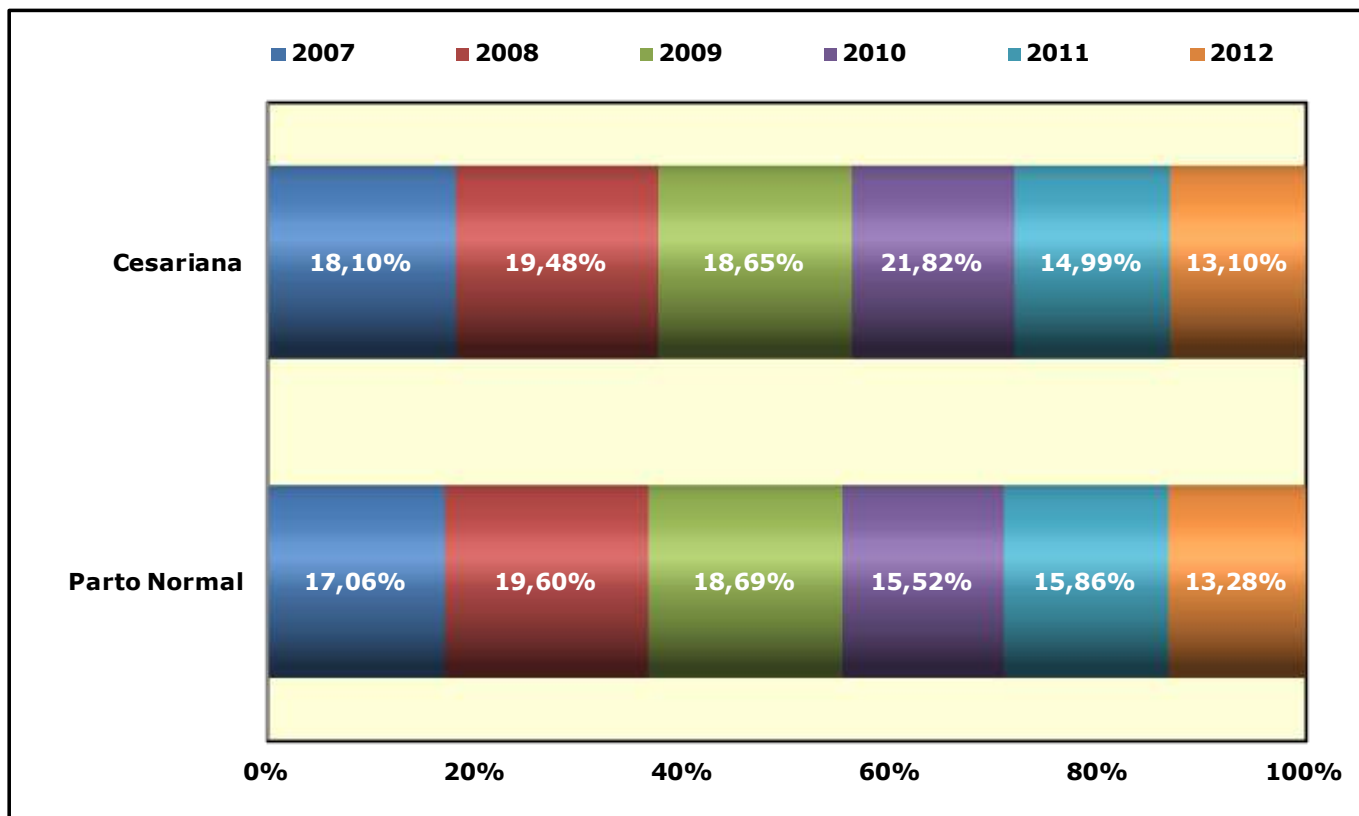
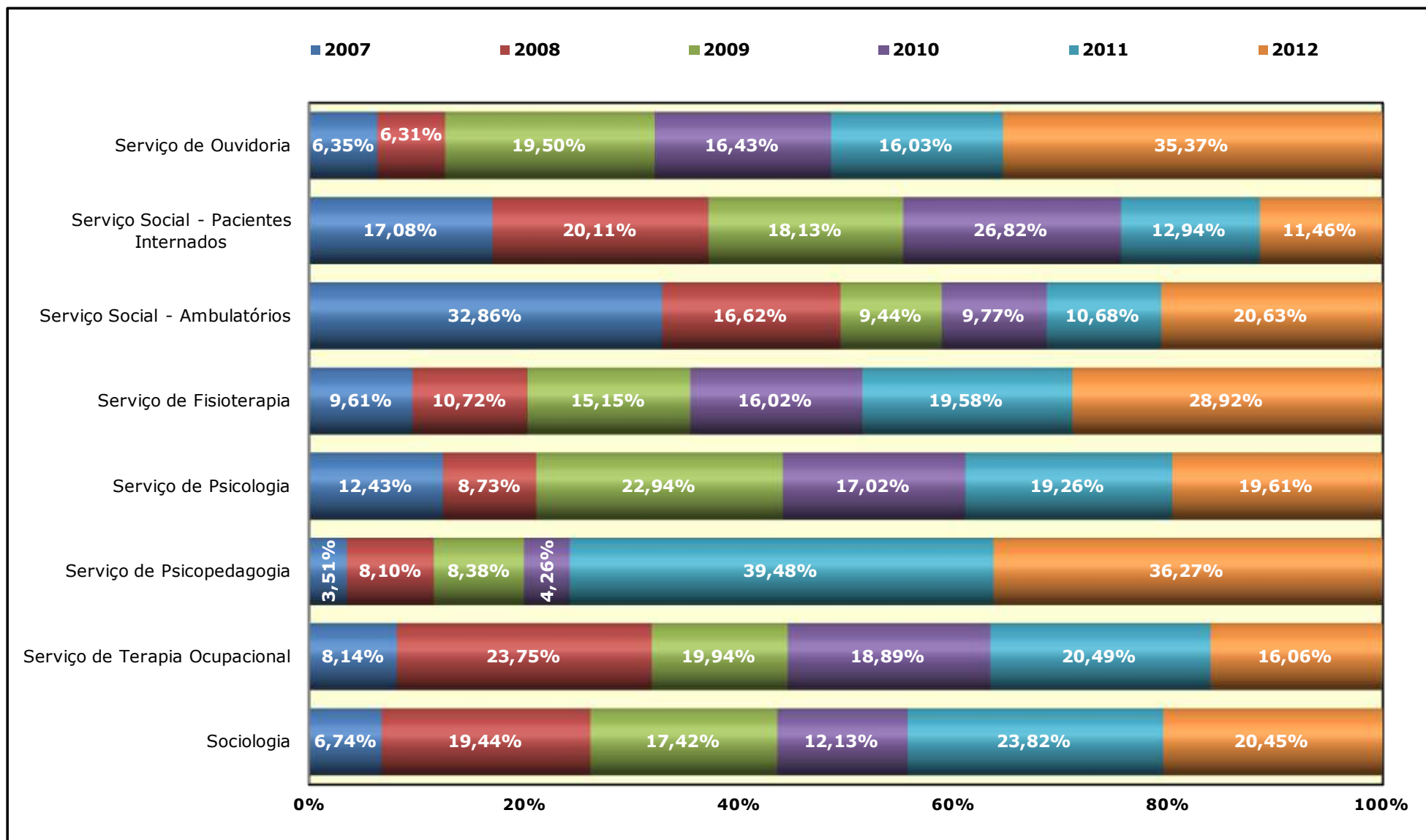

Fonte: Coordenação de Planejamento e Gestão Estratégica, 2012.

MATERNIDADE ESCOLA ASSIS CHATEAUBRIAND

Tabela 16.11 - NÚMERO DE RESIDENTES MATRICULADOS NOS PROGRAMAS DE RESIDÊNCIA MÉDICA E RESIDÊNCIA MULTIPROFISSIONAL EM 2012

ESPECIALIDADES	MATRICULADOS			TOTAL
	R1	R2	R3	
Médica	-	-	-	-
Tocoginecologia	9	9	7	25
Mastologia	1	1	-	2
Neonatologia	-	-	7	7
SUBTOTAL	10	10	14	34
MULTIPROFISSIONAL				
Enfermagem	-	-	-	2
Farmácia	-	-	-	2
Fisioterapia	-	-	-	2
Nutrição	-	-	-	3
Psicologia	-	-	-	1
Serviço Social	-	-	-	3
SUBTOTAL	-	-	-	13
TOTAL	10	10	14	47

Fonte: HUWC e MEAC, 2012.

R1 - Residentes matriculados no primeiro ano.

R2 - Residentes matriculados no segundo ano.

R3 - Residentes matriculados no terceiro ano.

Tabela 16.12 - ESTRUTURA FÍSICA EM 2012

ESTRUTURA		QUANTIDADE
Leitos		
Emergência - Observação		4
Posto 1º andar - Obstetrícia Clínica		89
Posto 2º andar - Clínica Ginecológica		39
Posto 2º andar - Obstetrícia Cirúrgica		27
Unid. Intermediária Neonatal (Médio risco I + Médio Risco II + Canguru)		35
UTI Neonatal (Alto Risco IIIA + Alto Risco IIIB)		21
UTI Adulto(Materna)		4
SUBTOTAL		219
Salas/Consultórios		
Salas de cirurgias ambulatoriais ativas		2
Salas de cirurgias ativas		6
Salas de partos		9
Salas de recuperação(quantitativo de leitos)		4
Consultórios		24
SUBTOTAL		45
Consultórios - Ambulatórios	Sub-especialidade	
Mastologia	Mastologia	5
Ginecologia	Ginecologia	7
	Grupo de Aconselhamento	-
	Pré-Natal	-
	HIV	-
	Coord. Enfermagem	-
Ambulatórios (A+B)	Uroginecologia	-
	Patologia Cervical	-
	AMIU	-
	Planejamento Familiar	-
	Anestesista	-
	Saúde Ocupacional	-
Materno-Fetal	Pré-Natal Alto Risco	3
	Climatério	-
Ambulatório C	Infertilidade/Perdas Gravídicas	9
	Funcionário	-
Ambulatório - Adolescentes	Adolescentes	-
SUBTOTAL		24
TOTAL		288

Fonte: MEAC, 2012.

Banco de Leite Humano - 2001 A 2012

Gráfico 16.19 - EVOLUÇÃO DO NÚMERO DE ATENDIMENTOS - 2001 A 2012

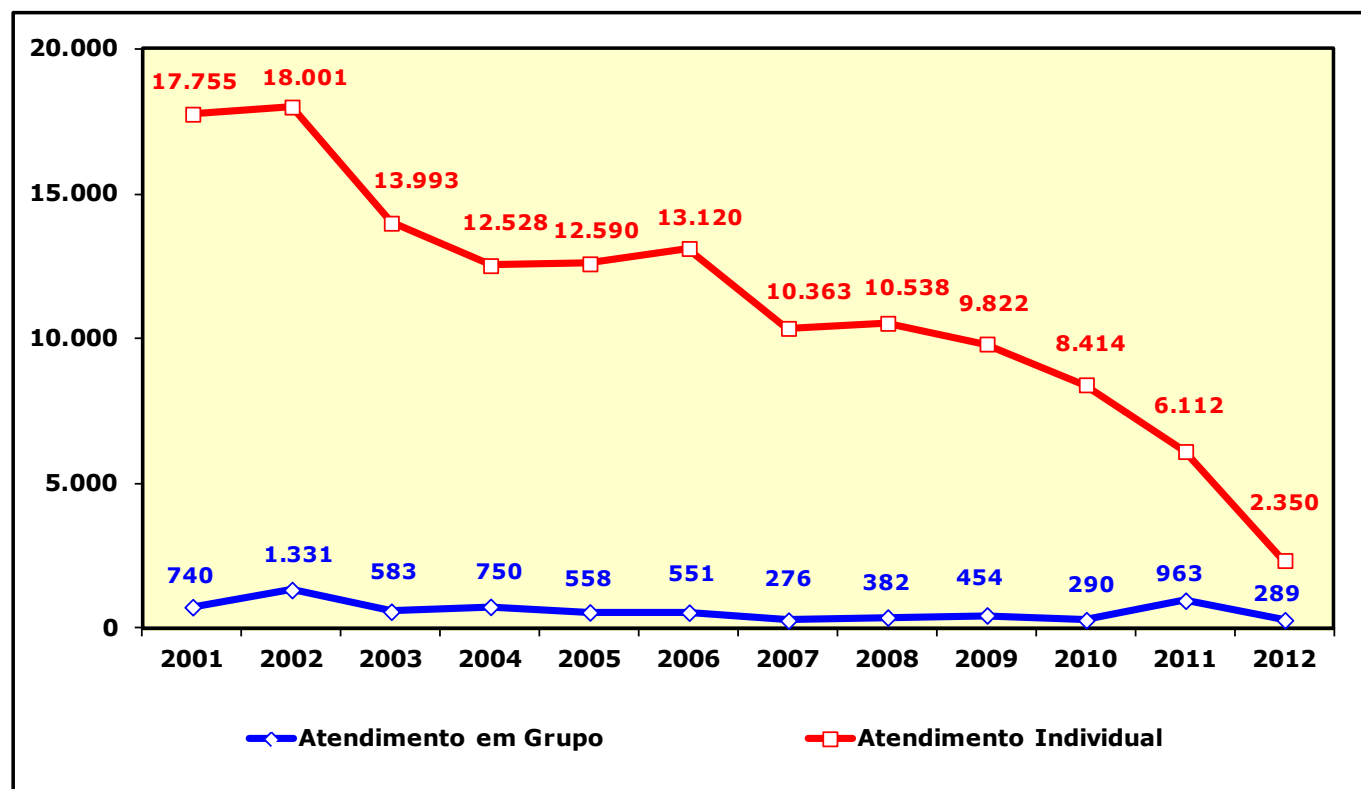

Nota: O decréscimo no número de atendimento a partir de 2002 foi ocasionado pelo aumento de novos bancos de leite humano em Fortaleza.

Gráfico 16.20 - EVOLUÇÃO DAS VISITAS DOMICILIARES - 2001 A 2012

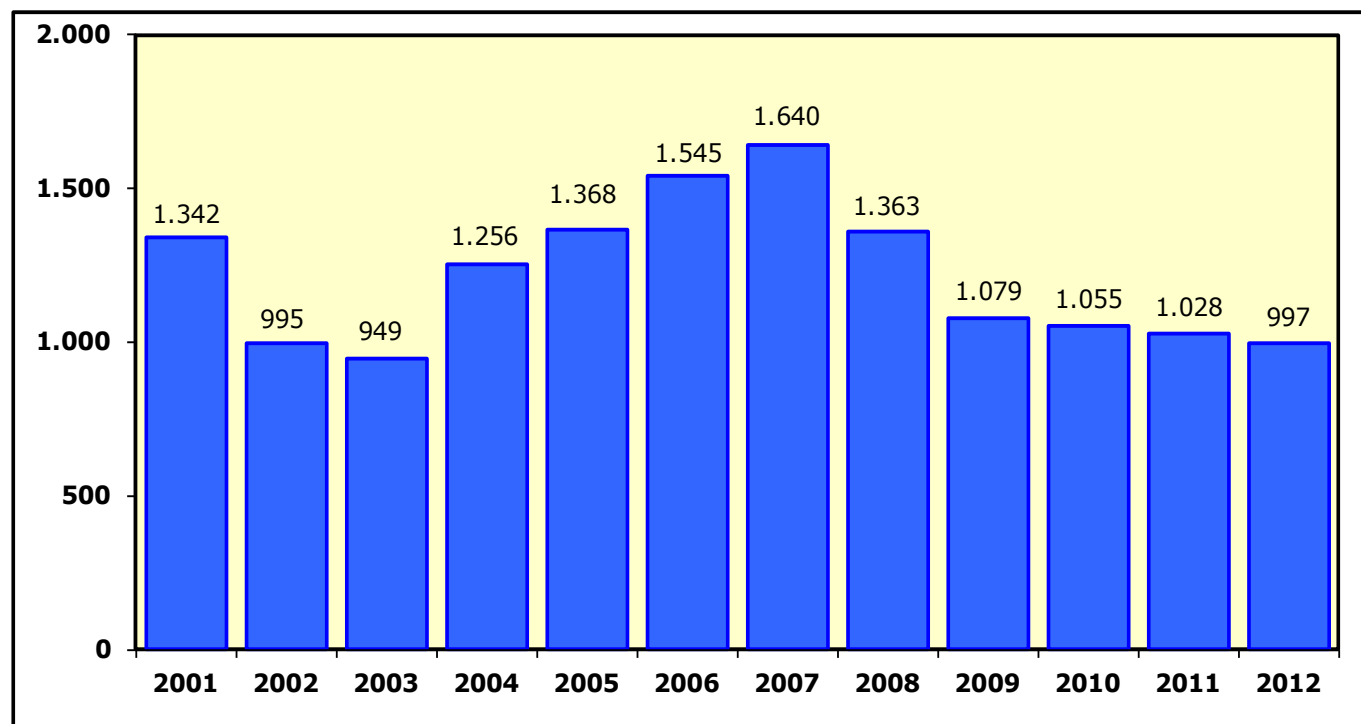

Fonte: Fiocruz. Disponível em: <<http://www.fiocruz.br/redeblh>>. Acesso em: 22 Jan. 2013.

Gráfico 16.21 - EVOLUÇÃO DA COLETA E DISTRIBUIÇÃO DE LEITE HUMANO



Gráfico 16.22 - EVOLUÇÃO DO NÚMERO DE DOADORAS E RECEPTORAS



Fonte: Fiocruz. Disponível em: <http://www.fiocruz.br/redeblh>. Acesso em: 22 Jan. 2013.

Gráfico 16.23 - EVOLUÇÃO DO NÚMERO DE EXAMES - 2001 A 2012

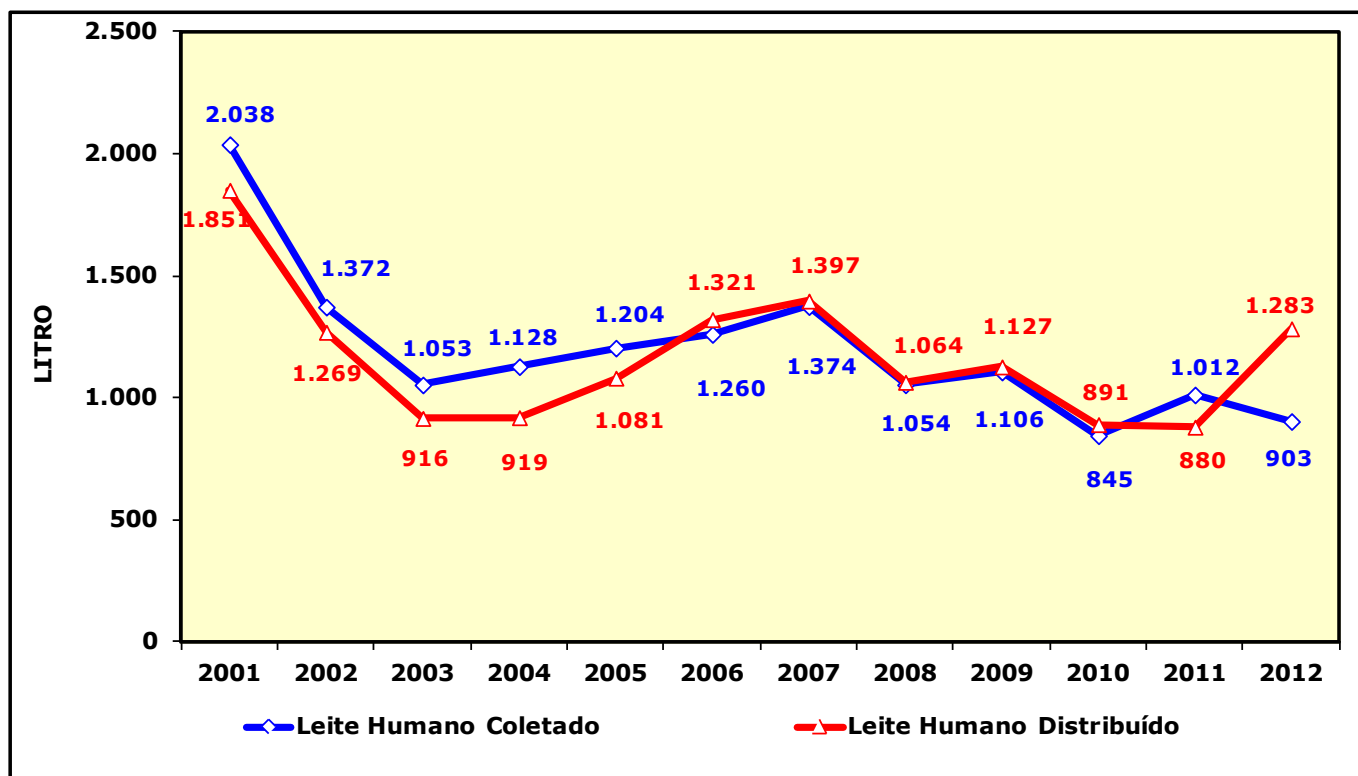
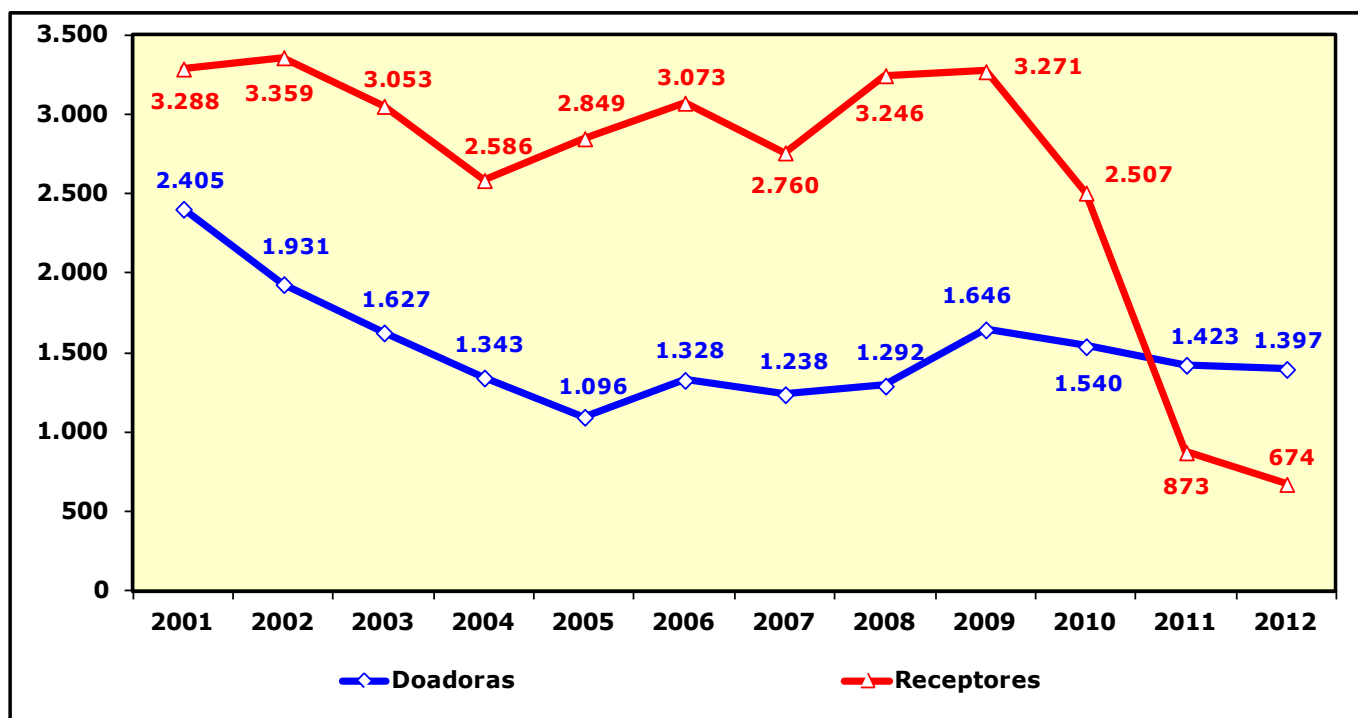
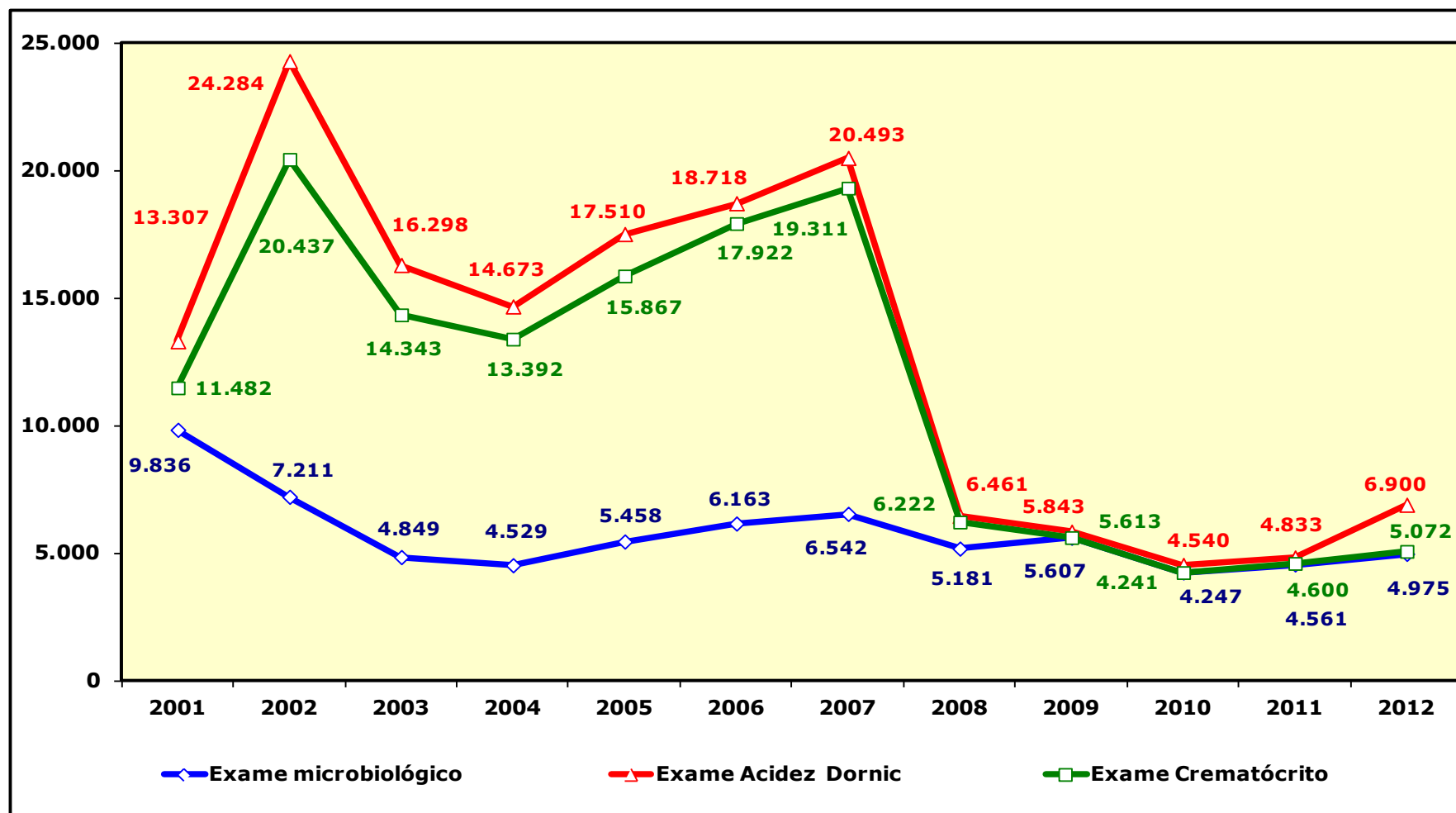

Fonte: Fiocruz. Disponível em: <<http://www.fiocruz.br/redebli>>. Acesso em: 22 Jan. 2013.

Notas:

1. Acidez Dornic: Exame físico-químico para determinar a acidez do leite humano em graus Dornic.
2. Crematócrito: Técnica adaptada por Lucas para detecção do valor calórico do leite humano.
3. A queda nos exames Acidez Dornic e Crematócrito de 2007 para 2008 é porque foi registrado apenas uma realização para cada frasco de leite de 220 ml. Enquanto que de 2001 a 2007 eram registrados o triplico para cada exame.

The image features a dark blue background with abstract, layered geometric shapes in various shades of blue and white. On the left, a series of nested, right-pointing chevrons create a sense of depth. On the right, a series of nested, left-pointing chevrons mirror this effect. In the upper right quadrant, the number '17' is displayed in a large, bold, white sans-serif font.

17

**CASAS DE CULTURA
ESTRANGEIRA**

Teste de Seleção

Tabela 17.1 - NÚMERO DE ALUNOS E OFERTAS DE VAGAS - 2002 A 2011

CASAS DE CULTURA	NÚMERO DE ALUNOS		OFERTA DE VAGAS		NÚMERO DE ALUNOS		OFERTA DE VAGAS		NÚMERO DE ALUNOS		OFERTA DE VAGAS		NÚMERO DE ALUNOS		OFERTA DE VAGAS		NÚMERO DE ALUNOS		OFERTA DE VAGAS	
	2002.1	2002.2	2002.1	2002.2	2003.1	2003.2	2003.1	2003.2	2004.1	2004.2	2004.1	2004.2	2005.1	2005.2	2005.1	2005.2	2006.1	2006.2	2006.1	2006.2
Alemã	52	45	54	39	52	45	54	39	51	57	176	101	44	69	197	220	50	42	184	159
Britânica	1.621	890	399	315	1.621	890	399	315	651	169	247	118	1.358	166	364	90	1.301	1.107	380	345
Francesa	100	117	174	197	100	117	174	197	83	111	133	187	53	59	63	102	94	91	126	103
Hispânica	131	129	172	71	131	129	172	71	85	98	38	34	46	92	44	54	61	85	54	103
Italiana	45	33	91	124	45	33	91	124	32	21	83	77	32	33	128	82	27	32	144	108
TOTAL	1.949	1.214	890	746	1.949	1.214	890	746	902	456	677	517	1.533	419	796	548	1.533	1.357	888	818

CASAS DE CULTURA	NÚMERO DE ALUNOS		OFERTA DE VAGAS		NÚMERO DE ALUNOS		OFERTA DE VAGAS		NÚMERO DE ALUNOS		OFERTA DE VAGAS		NÚMERO DE ALUNOS		OFERTA DE VAGAS		NÚMERO DE ALUNOS		OFERTA DE VAGAS	
	2007.1	2007.2	2007.1	2007.2	2008.1	2008.2	2008.1	2008.2	2009.1	2009.2	2009.1	2009.2	2010.1	2010.2	2010.1	2010.2	2011.1	2011.2	2011.1	2011.2
Alemã	35	51	106	122	76	56	185	159	72	74	197	267	115	76	188	261	96	213	218	121
Britânica*	-	-	-	-	1.456	1.108	426	482	1.137	1.194	297	333	1.387	901	312	175	1.309	1.455	196	266
Francesa*	-	-	-	-	121	144	188	347	134	151	55	141	211	218	227	253	149	122	105	319
Hispânica	82	98	96	-	88	82	116	151	109	132	180	113	156	-	125	-	162	-	126	-
Italiana	17	46	81	167	36	37	129	147	31	46	180	134	50	66	149	152	51	73	172	169
Portuguesa	-	-	-	-	5	13	20	13	12	35	29	95	25	38	48	59	48	71	57	54
TOTAL	134	195	283	289	1.782	1.440	1.064	1.299	1.495	1.632	938	1.083	1.944	1.299	1.049	900	1.815	1.934	874	929

Fonte: Coordenação Geral das Casas de Cultura Estrangeira – 2002 a 2012.

(*) Em 2007 os dados não foram Informados.

Tabela 17.2 - NÚMERO DE ALUNOS E OFERTAS DE VAGAS - 2012

CASAS DE CULTURA	NÚMERO DE ALUNOS		OFERTA DE VAGAS	
	2012.1	2012.2	2012.1	2012.2
Alemã	93	55	138	93
Britânica	1.249	862	159	240
Francesa	197	136	157	227
Hispanica	123	90	23	89
Italiana	51	25	136	133
Portuguesa	39	38	50	49
TOTAL	1.752	1.206	663	831

Fonte: Coordenação Geral das Casas de Cultura Estrangeira – 2002 a 2012.

Teste de Admissão

Tabela 17.3 - NÚMERO DE ALUNOS E OFERTAS DE VAGAS - 2002 A 2011

CASAS DE CULTURA	NÚMERO DE ALUNOS		OFERTA DE VAGAS		NÚMERO DE ALUNOS		OFERTA DE VAGAS		NÚMERO DE ALUNOS		OFERTA DE VAGAS		NÚMERO DE ALUNOS		OFERTA DE VAGAS		NÚMERO DE ALUNOS		OFERTA DE VAGAS	
	2002.1	2002.2	2002.1	2002.2	2003.1	2003.2	2003.1	2003.2	2004.1	2004.2	2004.1	2004.2	2005.1	2005.2	2005.1	2005.2	2006.1	2006.2	2006.1	2006.2
Alemã	450	294	132	154	450	294	132	154	717	435	110	110	222	517	50	75	483	367	132	154
Britânica	2.166	1.427	242	330	2.166	1.427	242	330	3.433	1.650	154	200	2.450	2.011	225	150	1.613	1.340	154	176
Francesa	690	477	243	162	690	477	243	162	1.243	765	314	162	946	781	210	120	691	764	162	216
Hispanica	694	421	220	135	694	421	220	135	863	206	198	44	617	618	225	150	508	448	103	125
Italiana	227	112	88	110	227	112	88	110	327	131	132	44	154	260	75	100	211	213	132	132
Portuguesa	192	112	175	160	192	112	175	160	306	211	90	161	311	314	140	150	232	253	88	132
TOTAL	4.419	2.843	1.100	1.051	4.419	2.843	1.100	1.051	6.889	3.398	998	721	4.700	4.501	925	745	3.738	3.385	771	935

CASAS DE CULTURA	NÚMERO DE ALUNOS		OFERTA DE VAGAS		NÚMERO DE ALUNOS		OFERTA DE VAGAS		NÚMERO DE ALUNOS		OFERTA DE VAGAS		NÚMERO DE ALUNOS		OFERTA DE VAGAS		NÚMERO DE ALUNOS		OFERTA DE VAGAS	
	2007.1	2007.2	2007.1	2007.2	2008.1	2008.2	2008.1	2008.2	2009.1	2009.2	2009.1	2009.2	2010.1	2010.2	2010.1	2010.2	2011.1	2011.2	2011.1	2011.2
Alemã	377	293	132	110	417	217	132	88	368	303	88	132	370	347	132	66	587	593	198	198
Britânica	1.515	952	154	154	1.978	999	176	154	1.587	1.332	176	220	2.054	1.647	176	66	1.914	2.407	88	88
Francesa	740	516	142	191	872	565	222	178	822	665	154	154	863	784	198	88	804	1.164	88	110
Hispanica	300	341	88	132	537	312	134	176	468	442	156	171	515	305	176	44	754	346	154	44
Italiana	257	176	154	88	220	159	110	176	261	159	110	110	241	275	110	66	336	74	110	22
Portuguesa	251	207	88	117	247	213	88	132	249	231	132	88	240	272	80	66	314	332	110	66
TOTAL	3.440	2.485	758	792	4.271	2.465	862	904	3.755	3.132	816	875	4.283	3.630	872	396	4.709	4.916	748	528

Fonte: Coordenação Geral das Casas de Cultura Estrangeira - 2002 a 2012.

Tabela 17.4 - NÚMERO DE ALUNOS E OFERTAS DE VAGAS - 2012

CASAS DE CULTURA	NÚMERO DE ALUNOS		OFERTA DE VAGAS	
	2012.1	2012.2	2012.1	2012.2
Alemã	313	649	88	198
Britânica	1.701	2.241	44	154
Francesa	1.147	838	110	110
Hispânica	413	571	44	132
Italiana	70	218	22	44
Portuguesa	266	328	66	66
TOTAL	3.910	4.845	374	704

Fonte: Coordenação Geral das Casas de Cultura Estrangeira - 2002 a 2012.

Tabela 17.5 - ALUNOS MATRICULADOS E CONCLUDENTES - 2001 A 2012

CASAS DE CULTURA	NÚMERO DE ALUNOS MATRICULADOS		CONCLUDENTES		NÚMERO DE ALUNOS MATRICULADOS		CONCLUDENTES	
	2001.1	2001.2	2001.1	2001.2	2002.1	2002.2	2002.1	2002.2
Alemã	480	528	24	34	462	506	35	-
Britânica	2.612	2.657	206	315	2.776	2.939	356	-
Francesa	1.261	1.069	145	89	1.054	1.119	91	-
Hispanica	654	684	38	35	820	900	43	64
Italiana	443	473	22	8	446	440	27	-
Portuguesa	227	225	144	103	338	252	182	-
Russa	-	-	-	-	-	-	-	-
Esperanto	-	-	-	-	-	-	-	-
TOTAL	5.677	5.636	579	584	5.896	6.156	734	64

CASAS DE CULTURA	NÚMERO DE ALUNOS MATRICULADOS		CONCLUDENTES		NÚMERO DE ALUNOS MATRICULADOS		CONCLUDENTES	
	2003.1	2003.2*	2003.1	2003.2	2004.1	2004.2	2004.1	2004.2
Alemã	478	-	35	24	551	459	26	32
Britânica	2.698	-	356	400	2.426	2.111	337	389
Francesa	1.301	-	91	77	1.390	1.282	124	113
Hispanica	878	-	43	64	986	852	55	63
Italiana	444	-	27	39	462	378	28	30
Portuguesa	398	-	182	154	236	307	154	58
TOTAL	6.197	-	734	758	6.051	5.389	724	685

CASAS DE CULTURA	NÚMERO DE ALUNOS MATRICULADOS		CONCLUDENTES		NÚMERO DE ALUNOS MATRICULADOS		CONCLUDENTES	
	2005.1	2005.2	2005.1	2005.2	2006.1	2006.2	2006.1	2006.2
Alemã	440	492	40	24	495	552	34	20
Britânica	2.265	1.945	422	307	2.222	2.253	335	317
Francesa	1.326	1.285	142	110	1.310	1.271	163	156
Hispanica	898	853	101	83	872	884	49	68
Italiana	377	393	29	32	447	467	28	15
Portuguesa	340	383	18	-	450	488	45	86
TOTAL	5.646	5.351	752	556	5.796	5.915	654	662

Fonte: Coordenação Geral das Casas de Cultura Estrangeira – 2001 a 2012.
 (*) Dados não informados.

Tabela 17.5 - ALUNOS MATRICULADOS E CONCLUDENTES - 2001 A 2012

CASAS DE CULTURA	NÚMERO DE ALUNOS MATRICULADOS		CONCLUDENTES		NÚMERO DE ALUNOS MATRICULADOS		CONCLUDENTES	
	2007.1	2007.2	2007.1	2007.2	2008.1	2008.2	2008.1	2008.2
Alemã	526	513	20	27	523	472	26	33
Britânica	2.266	2.133	384	418	2.084	2.185	353	400
Francesa	1.218	1.057	74	119	1.121	1.153	127	141
Hispanica	841	946	97	53	885	908	84	70
Italiana	560	528	39	25	458	519	13	29
Portuguesa	456	489	45	67	381	399	61	43
TOTAL	5.867	5.666	659	709	5.452	5.636	664	716

CASAS DE CULTURA	NÚMERO DE ALUNOS MATRICULADOS		CONCLUDENTES		NÚMERO DE ALUNOS MATRICULADOS		CONCLUDENTES	
	2009.1	2009.2	2009.1	2009.2	2010.1	2010.2	2010.1	2010.2
Alemã	450	464	19	43	470	424	17	45
Britânica	2.234	2.204	472	358	2.156	1.899	298	322
Francesa	1.270	1.019	158	98	1.165	959	105	81
Hispanica	886	912	73	66	936	759	51	81
Italiana	504	475	31	29	497	438	37	28
Portuguesa	462	360	64	36	355	349	44	40
TOTAL	5.806	5.434	817	630	5.579	4.828	552	597

CASAS DE CULTURA	NÚMERO DE ALUNOS MATRICULADOS		CONCLUDENTES		NÚMERO DE ALUNOS MATRICULADOS		CONCLUDENTES	
	2011.1	2011.2	2011.1	2011.2	2012.1	2012.2	2012.1	2012.2
Alemã	527	546	39	26	444	477	18	11
Britânica	1.706	1.618	264	271	1.495	1.440	311	170
Francesa	947	908	104	124	838	791	61	94
Hispanica	812	646	78	81	511	556	61	81
Italiana	523	397	66	34	309	246	18	33
Portuguesa	377	354	48	31	417	427	39	39
TOTAL	4.892	4.469	599	9.454	4.014	3.937	508	428

Fonte: Coordenação Geral das Casas de Cultura Estrangeira - 2001 a 2012.

Tabela 17.6 - NÚMERO DE TURMAS E TURMAS POR PROFESSOR - 2002 A 2011

CASAS DE CULTURA	NÚMERO DE TURMAS		TURMAS POR PROFESSOR		NÚMERO DE TURMAS		TURMAS POR PROFESSOR		NÚMERO DE TURMAS		TURMAS POR PROFESSOR		NÚMERO DE TURMAS		TURMAS POR PROFESSOR		NÚMERO DE TURMAS		TURMAS POR PROFESSOR	
	2002.1	2002.2	2002.1	2002.2	2003.1	2003.2	2003.1	2003.2	2004.1	2004.2	2004.1	2004.2	2005.1	2005.2	2005.1	2005.2	2006.1	2006.2	2006.1	2006.2
Alemã	21	22	2,3	2,8	21	22	2,3	2,8	27	21	3,8	3	21	23	3,5	3,8	21	23	2,6	2,9
Britânica	96	104	4	4,2	96	104	4	4,2	98	90	3,9	3,6	86	80	3,6	3,3	79	81	3,2	3,2
Francesa	45	48	3,5	3,7	45	48	3,5	3,7	48	49	3,7	3,8	53	49	4,4	4,1	47	45	3,4	3,5
Hispânica	36	34	4,5	4,3	36	34	4,5	4,3	42	36	4,7	3,6	38	37	4,2	4,1	33	34	3,7	3,8
Italiana	21	22	4,2	4,4	21	22	4,2	4,4	18	18	3	3	20	20	3,3	3,3	22	22	3,7	3,7
Portuguesa	10	10	3,3	3,3	10	10	3,3	3,3	7	13	2	3,3	13	13	3,3	3,3	14	18	4,7	4,5
TOTAL	229	240	3,63	3,78	229	240	3,63	3,78	240	227	3,52	3,38	231	222	3,72	3,65	216	223	3,55	3,60

CASAS DE CULTURA	NÚMERO DE TURMAS		TURMAS POR PROFESSOR		NÚMERO DE TURMAS		TURMAS POR PROFESSOR		NÚMERO DE TURMAS		TURMAS POR PROFESSOR		NÚMERO DE TURMAS		TURMAS POR PROFESSOR		NÚMERO DE TURMAS		TURMAS POR PROFESSOR	
	2007.1	2007.2	2007.1	2007.2	2008.1	2008.2	2008.1	2008.2	2009.1	2009.2	2009.1	2009.2	2010.1	2010.2	2010.1	2010.2	2011.1	2011.2	2011.1	2011.2
Alemã	24	22	3	2,5	26	25	3,3	3,1	27	28	3,4	3,5	28	31	4	3,4	31	27	3,9	4,5
Britânica	90	90	3,6	3,6	89	92	3,6	3,8	91	92	3,7	3,8	89	75	3,6	3,1	67	64	3,1	2,9
Francesa	47	49	3,6	3,8	53	54	4,2	4,3	51	50	4,1	4	52	45	4	4,1	39	39	3,9	3,9
Hispânica	33	31	3,7	3,4	39	40	3,9	4	41	40	4,1	4	41	38	4,1	4,1	36	29	3,6	3,2
Italiana	25	26	4,2	4,3	27	28	4,5	4,7	27	26	3,9	3,7	26	24	3,8	3,4	28	24	4	4
Portuguesa	17	16	4,3	4	17	17	4,3	4,3	17	16	4,3	4	15	15	3,8	3,8	14	13	4,6	6,5
TOTAL	236	234	3,73	3,60	251	256	3,97	4,03	254	252	3,92	3,83	251	228	3,88	3,65	215	196	3,85	4,17

Fonte: Coordenação Geral das Casas de Cultura Estrangeira, 2012.

Tabela 17.7 - NÚMERO DE TURMAS E TURMAS POR PROFESSOR - 2012

CASAS DE CULTURA	NÚMERO DE TURMAS		TURMAS POR PROFESSOR	
	2012.1	2012.2	2012.1	2012.2
Alemã	22	23	4	5
Britânica	58	54	4	4
Francesa	32	32	4	4
Hispanica	23	24	4	4
Italiana	19	16	4	4
Portuguesa	13	13	6	4
TOTAL	167	162	26	25

Fonte: Coordenação Geral das Casas de Cultura Estrangeira, 2012.

Tabela 17.8 - NÚMERO DE PROFESSORES - 2001 A 2012

ANO	CASAS DE CULTURA	PROFESSOR			
		QUADRO	SUBSTITUTO	VISITANTE	TOTAL
2001	Alemã	6	2	1	9
	Britânica	17	8	-	25
	Francesa	7	6	-	13
	Hispanica	6	2	-	8
	Italiana	5	1	-	6
	Portuguesa	2	-	-	2
	SUBTOTAL	43	19	1	63
2002	Alemã	6	1	1	8
	Britânica	17	8	-	25
	Francesa	7	6	-	13
	Hispanica	6	2	-	8
	Italiana	4	1	-	5
	Portuguesa	3	-	-	3
	SUBTOTAL	43	18	1	62
2003	Alemã	6	1	1	8
	Britânica	17	8	-	25
	Francesa	7	6	-	13
	Hispanica	6	2	-	8
	Italiana	4	1	-	5
	Portuguesa	3	-	-	3
	SUBTOTAL	43	18	1	62
2004	Alemã	5	1	1	7
	Britânica	18	7	-	25
	Francesa	7	6	-	13
	Hispanica	6	4	-	10
	Italiana	4	2	-	6
	Portuguesa	4	-	-	4
	SUBTOTAL	44	20	1	65
2005	Alemã	5*	2	1	8
	Britânica	18**	7	-	25
	Francesa	7***	6	-	13
	Hispanica	6	3	-	9
	Italiana	4	2	-	6
	Portuguesa	4	-	-	4
	SUBTOTAL	44	20	1	65
2006	Alemã	5*	2	1	8
	Britânica	18	7	-	25
	Francesa	7**	6	-	13
	Hispanica	6	3	-	9
	Italiana	3	3	-	6
	Portuguesa	3	1	-	4
	SUBTOTAL	42	22	1	65

Fonte: Coordenação Geral das Casas de Cultura Estrangeira, 2012.

(*) Dois Professores de Licença Incentivada para Tratar de Interesse Particular. (**) Um Professor de Licença Incentivada para Tratar de Interesse Particular.

(***) Um Professor de Licença Incentivada para Tratar de Interesse Particular.

Tabela 17.8 - NÚMERO DE PROFESSORES - 2001 A 2012

ANO	CASAS DE CULTURA	PROFESSOR			
		QUADRO	SUBSTITUTO	VISITANTE	TOTAL
2007	Alemã	5*	3	1	9
	Britânica	18	7	-	25
	Francesa	6	7	-	13
	Hispanica	6	3	-	9
	Italiana	3	3	-	6
	Portuguesa	3	1	-	4
	SUBTOTAL	41	24	1	66
2008	Alemã	4	3	1	8
	Britânica	18	7	-	25
	Francesa	6	7	-	13
	Hispanica	6	4	-	10
	Italiana	3	3	-	6
	Portuguesa	3	1	-	4
	SUBTOTAL	40	25	1	66
2009	Alemã	4	3	1	8
	Britânica	17	8	-	25
	Francesa	6	7	-	13
	Hispanica	6	4	-	10
	Italiana	3	4	-	7
	Portuguesa	3	1	-	4
	SUBTOTAL	39	27	1	67
2010	Alemã	5	3	1	9
	Britânica	20	4	-	24
	Francesa	9	2	-	11
	Hispanica	7	2	-	9
	Italiana	4	3	-	7
	Portuguesa	3	1	-	4
	SUBTOTAL	48	15	1	64
2011	Alemã	5	-	1	6
	Britânica	19	3	-	22
	Francesa	9	1	-	10
	Hispanica	7	2	-	9
	Italiana	4	2	-	6
	Portuguesa	1	1	-	2
	SUBTOTAL	45	9	1	55
2012	Alemã	5	-	1	6
	Britânica	18	-	-	18
	Francesa	9	1	-	10
	Hispanica	7	2	-	9
	Italiana	3	1	-	4
	Portuguesa	1	2	-	3
	Curso de Esperanto	1	-	-	1
SUBTOTAL	44	6	1	51	

Fonte: Coordenação Geral das Casas de Cultura Estrangeira – 2012.

Tabela 17.9 - MÉDIA DE ALUNOS POR PROFESSOR - 2002 A 2011

CASAS DE CULTURA	ALUNOS POR PROFESSOR		NÚMERO DE PROFESSORES		ALUNOS POR PROFESSOR		NÚMERO DE PROFESSORES		ALUNOS POR PROFESSOR		NÚMERO DE PROFESSORES		ALUNOS POR PROFESSOR		NÚMERO DE PROFESSORES		ALUNOS POR PROFESSOR		NÚMERO DE PROFESSORES	
	2002.1	2002.2	2002.1	2002.2	2003.1	2003.2	2003.1	2003.2	2004.1	2004.2	2004.1	2004.2	2005.1	2005.2	2005.1	2005.2	2006.1	2006.2	2006.1	2006.2
Alemã	51,3	63,3	9	8	51,3	63,3	9	8	68,9	65,6	8	7	55	61,5	8	8	57,5	63,5	8	8
Britânica	115,7	117,6	24	25	115,7	117,6	24	25	97	84,4	25	25	90,6	77,8	25	25	81,2	82	25	25
Francesa	81,1	86,1	13	13	81,1	86,1	13	13	106,9	98,6	13	13	102	98,9	13	13	86,1	88,1	14	13
Hispanica	102,5	112,5	8	8	102,5	112,5	8	8	109,6	85,2	9	10	89,8	94,8	10	9	88,9	90,6	9	9
Italiana	89,2	88	5	5	89,2	88	5	5	77	63	6	6	62,8	65,5	6	6	69,2	73,7	6	6
Portuguesa	112,7	84	3	3	112,7	84	3	3	78,7	73,3	3	4	85	95,8	4	4	126	103	3	4
TOTAL	95,09	99,29	62	62	95,10	99,30	62	62	94,54	82,86	64	65	85,54	82,32	66	65	89,16	91,00	65	65

CASAS DE CULTURA	ALUNOS POR PROFESSOR		NÚMERO DE PROFESSORES		ALUNOS POR PROFESSOR		NÚMERO DE PROFESSORES		ALUNOS POR PROFESSOR		NÚMERO DE PROFESSORES		ALUNOS POR PROFESSOR		NÚMERO DE PROFESSORES		ALUNOS POR PROFESSOR		NÚMERO DE PROFESSORES	
	2007.1	2007.2	2007.1	2007.2	2008.1	2008.2	2008.1	2008.2	2009.1	2009.2	2009.1	2009.2	2010.1	2010.2	2010.1	2010.2	2011.1	2011.2	2011.1	2011.2
Alemã	61,6	52,8	8	9	65,4	59	8	8	56,3	58	8	8	67,1	47,1	7	9	65,9	91	8	6
Britânica	90,6	85,5	25	25	85,1	89,2	25	25	91,2	90	25*	25*	86,2	79,1	25	24	77,5	73,6	22	22
Francesa	84,4	81,3	13	13	89,7	92,2	13	13	101,6	81,5	13*	13*	89,6	87,2	13	11	94,7	90,8	10	10
Hispanica	85	94,2	9	9	88,5	90,8	10	10	88,6	91,6	10	10	93,6	84,3	10	9	81,2	71,8	10	9
Italiana	87,3	81,2	6	6	76,3	86,5	6	6	84	67,9	6	7	71,0	62,6	7	7	74,7	66,2	7	6
Portuguesa	99,5	102,75	4	4	95,3	99,8	4	4	115,5	90	4	4	88,6	87,3	4	4	125,6	177	3	2
TOTAL	90,26	85,84	65	66	82,51	85,39	66	66	89,30	82,30	66	67	84,5	75,4	66	64	81,5	81,3	60	55

Fonte: Coordenação Geral das Casas de Cultura Estrangeira – 2002 a 2012.

(*) Tem 1 (um) professor substituto de 20 horas.

Tabela 17.10 - MÉDIA DE ALUNOS POR PROFESSOR - 2012

CASAS DE CULTURA	ALUNOS POR PROFESSOR		NÚMERO DE PROFESSORES	
	2012.1	2012.2	2012.1	2012.2
Alemã	55	80	8	6**
Britânica	83	80	18	18
Francesa	93	79	9	10
Hispânica	103	92	5	6
Italiana	61	61	5	4
Portuguesa	209	143	2	3
TOTAL	604	535	47	47

Fonte: Coordenação Geral das Casas de Cultura Estrangeira – 2002 a 2012

(**) A casa de Cultura Alemã conta anualmente com um estagiário alemão oriundo do serviço de Alemão de Intercâmbio Acadêmico.

Tabela 17.11 - MÉDIA DE ALUNOS POR TURMA - 2002 A 2011

CASAS DE CULTURA	MÉDIA DE ALUNOS POR TURMA									
	2002.1	2002.2	2003.1	2003.2	2004.1	2004.2	2005.1	2005.2	2006.1	2006.1
Alemã	22	23	22	23	20,4	21,9	21	21,4	21,9	22,1
Britânica	28,9	28,3	28,9	28,3	24,8	23,5	26,3	24,3	25,7	25,3
Francesa	23,4	23,3	23,4	23,3	29	26,2	25	26,2	25,6	25,4
Hispanica	22,8	26,5	22,8	26,5	23,5	23,7	23,6	23,1	24,2	24
Italiana	21,2	20	21,2	20	25,7	21	18,9	19,7	18,9	20,1
Portuguesa	33,8	25,2	33,8	25,2	33,7	22,5	26,2	29,5	27	22,9
TOTAL	25,35	24,38	25,35	24,38	26,18	23,13	23,50	24,03	23,88	23,30

CASAS DE CULTURA	MÉDIA DE ALUNOS POR TURMA									
	2007.1	2007.2	2008.1	2008.2	2009.1	2009.2	2010.1	2010.2	2011.1	2011.2
Alemã	20,5	21,6	20,1	18,9	16,7	16,6	16,8	13,7	17	20,2
Britânica	25,2	23,7	23,4	23,8	24,6	24	24,2	25,3	25,5	25,3
Francesa	23,3	21,6	21,1	21,4	24,9	20,4	22,4	21,3	24,3	23,3
Hispanica	23,2	27,4	22,7	22,7	21,6	22,8	22,8	20,0	22,6	22,3
Italiana	21	18,7	17	18,5	18,7	18,3	19,1	18,3	18,7	16,5
Portuguesa	23,4	25,9	22,4	23,5	27,2	22,5	23,7	23,3	26,9	27,2
TOTAL	22,77	23,15	21,12	21,47	22,28	20,77	21,50	20,32	22,50	22,47

Fonte: Coordenação Geral das Casas de Cultura Estrangeira - 2002 a 2012.

CASAS DE CULTURA ESTRANGEIRA

Tabela 17.12 - MÉDIA DE ALUNOS POR TURMA - 2012

CASAS DE CULTURA	MÉDIA DE ALUNOS POR TURMA	
	2012.1	2012.2
Alemã	20	20
Britânica	25	25
Francesa	26	25
Hispanica	22	23
Italiana	16	15
Portuguesa	32	33
TOTAL	23,50	23,50

Fonte: Coordenação Geral das Casas de Cultura Estrangeira - 2002 a 2012



18

**EQUIPAMENTOS
CULTURAIS**

Casa Amarela

A Casa Amarela foi sonhada e fundada pelo cineasta e professor Eusélio Oliveira, em 27 de junho de 1971, que na época saía com um projetor fazendo exposições, divulgando o cinema e formando plateias. Em 2012 a Casa Amarela completou 41 anos e continua defendendo a formação e difusão do audiovisual Cearense e Brasileiro.

Tabela 18.1 - CURSOS REALIZADOS - 2003 A 2012

ANO	CURSOS	CAPACITADOS
2003	Cinema e Vídeo	62
	Fotografia	141
	Cinema de Animação	30
TOTAL		233
2004	Cinema e Vídeo	59
	Fotografia	80
	Cinema de Animação	127
TOTAL		266
2005	Cinema e Vídeo	62
	Fotografia	116
	Cinema de Animação	51
TOTAL		229
2006	Cinema e Vídeo	66
	Fotografia	146
	Cinema de Animação	-
TOTAL		212
2007	Cinema e Vídeo	66
	Fotografia	151
	Cinema de Animação	33
TOTAL		250
2008	Cinema e Vídeo	72
	Fotografia	141
	Cinema de Animação	30
TOTAL		243
2009	Cinema e Vídeo	62
	Fotografia	166
	Cinema de Animação	31
TOTAL		259
2010	Cinema e Vídeo	47
	Fotografia	99
	Cinema de Animação	27
TOTAL		173
2011	Cinema e Vídeo	57
	Fotografia	107
	Cinema de Animação	43
TOTAL		207
2012	Cinema e Vídeo	49
	Fotografia	110
	Cinema de Animação	6
TOTAL		165

Fonte: Casa Amarela, 2003 a 2012.

Gráfico 18.1 – NÚMERO DE ALUNOS CAPACITADOS NOS CURSOS - 2007 A 2012

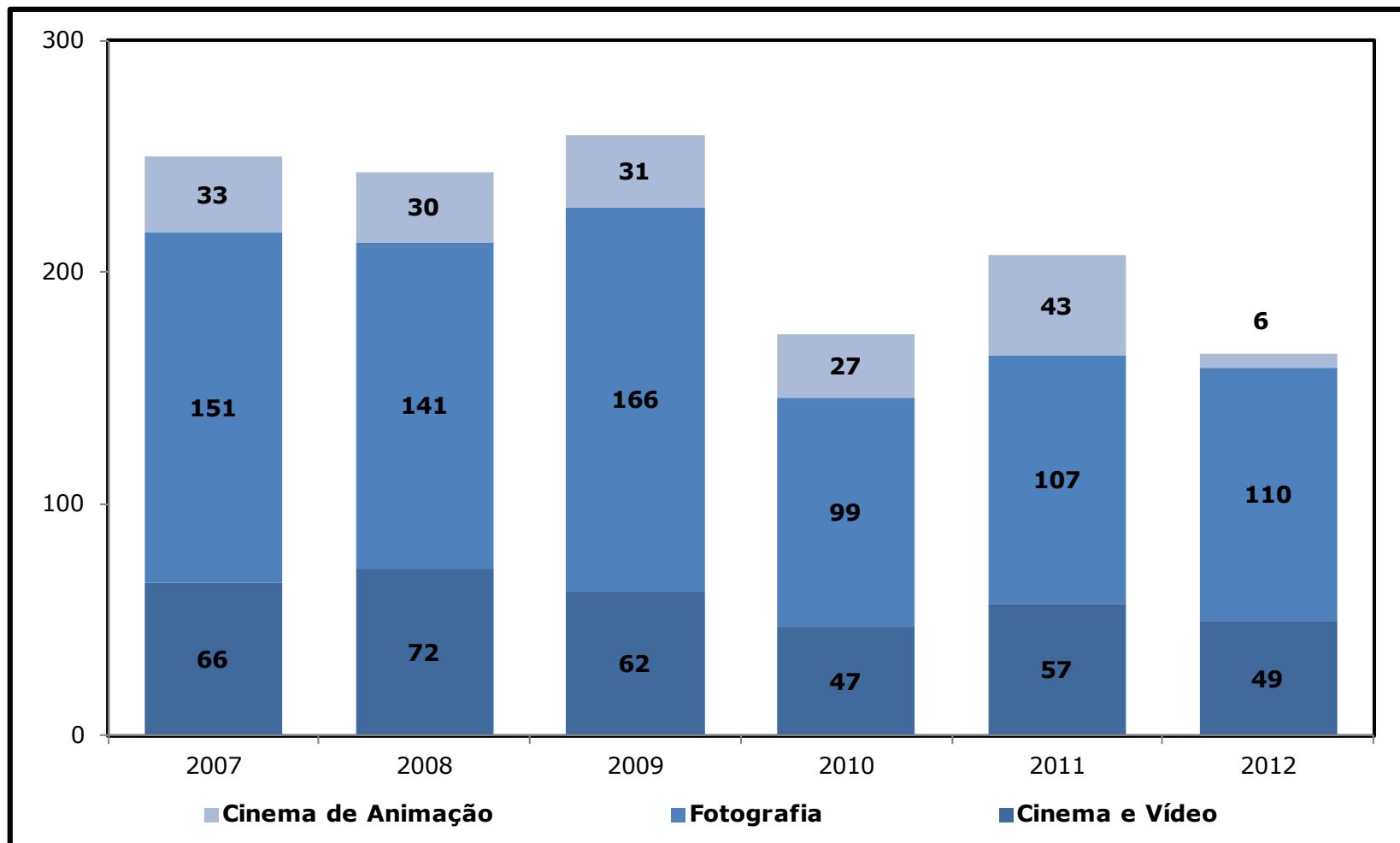

Fonte: Elaborado pela Coordenação de Planejamento e Gestão Estratégica, 2012.

Tabela 18.2 - OFICINAS REALIZADAS - 2003 A 2012

ANO	OFICINAS	CAPACITADOS
2003	Elaboração de Projetos e Capacitação de Recursos	30
SUBTOTAL		30
2004	Elaboração de Projetos e Capacitação de Recursos	37
SUBTOTAL		37
2005	Elaboração de Projetos e Capacitação de Recursos	35
SUBTOTAL		35
2006	Elaboração de Projetos e Capacitação de Recursos	47
	Leis de Incentivo à Cultura	32
	De Crítica	61
	De Documentário	46
	De Produção	42
SUBTOTAL		228
2007	Crítica Cinematográfica	40
	Técnicas de Câmera e Fotografia	40
SUBTOTAL		80
2008	Introdução à Linguagem Audiovisual para Educadores	40
SUBTOTAL		40
2010	Desenho Animado	10
	Animação em Recorte	200
	Cinema de Animação	30
SUBTOTAL		240
2011	Animação em Recorte	200
SUBTOTAL		200
Cinema de Animação		
2012	Parceria com a CHESF (Caridade)	29
	Parceria com a CHESF (Canindé)	20
	Parceria SP Combustível - EEM José Medeiros - Papicu	21
	Parceria SP Combustível - EEFM Arquiteto Rogério Fróes - Cid. 2000	9
	Parceria com o CDL (Sobral e Limoeiro do Norte)	40
	Parceria com o Nóia - Festival de Cinema Universitário	20
	Parceria com o Dragão do Mar	600
SUBTOTAL		739
TOTAL		1.629

Fonte: Casa Amarela, 2003/2012.
Nota: Em 2009 não houve oficina.

Tabela 18.3 - OUTROS TIPOS DE EVENTOS REALIZADOS - 2003 A 2012

ANO	EVENTOS	NÚMERO DE EVENTOS	ESPECTADORES¹
2003	V Congresso Brasileiro de Cinema	-	2.500
	Cine Club	-	560
	Auditório - Cinema Benjamin Abraão	32	3.100
SUBTOTAL		32	6.160
2004	Cine Club	-	5.000
	Auditório - Cinema Benjamin Abraão	41	3.030
SUBTOTAL		41	8.030
2005	Cine Club	-	5.000
	Auditório - Cinema Benjamin Abraão	27	3.300
SUBTOTAL		27	8.300
2006	Cine Club	-	6.000
	Auditório - Cinema Benjamin Abraão	8	500
	I Seminário Fortaleza pela Diversidade Cultural	-	-
	Cine COELCE - Companhia Elétrica do Ceará ²	-	-
	Circuito Avon de Cinema ³	-	-
	IV Fórum Brasileiro de Ensino de Cinema e Audiovisual	-	-
SUBTOTAL		8	6.500
2007	Cine Club	-	5.000
	Auditório - Cinema Benjamin Abraão	-	3.000
	Seminário Audiovisual e Educação	-	800
SUBTOTAL		-	8.800
2008	Cine Club	-	2.500
	Festival Cine Ceará - Mostra Itinerante	-	6.000
	1º Festival UFC de Cultura - Ecos de 68	-	600
	Seminário Internacional Audiovisual e Educação	-	800
	Auditório - Cinema Benjamin Abraão	-	1.800
SUBTOTAL		-	11.700

Fonte: Casa Amarela, 2003 a 2012.

(1) Valores estimados.

(2) Exibições de filmes em 31 cidades do interior do Ceará e em 14 bairros de Fortaleza, normalmente em praça pública.

(3) Exibições de filmes em 14 bairros de Fortaleza, normalmente em praça pública.

Tabela 18.3 - OUTROS TIPOS DE EVENTOS REALIZADOS - 2003 A 2012

ANO	EVENTOS	NÚMERO DE EVENTOS	ESPECTADORES¹
2009	Festival Cine Ceará - Mostra Itinerante	-	2.800
	2º Festival UFC de Cultura - Ecos Nordeste	-	500
	Seminário Internacional Audiovisual e Educação	-	700
	Auditório - Cinema Benjamin Abraão	-	3.000
SUBTOTAL		-	7.000
2010	Festival Cine Ceará - Mostra Itinerante	-	5.000
	2º Festival UFC de Cultura - Ecos Nordeste	-	500
	Seminário Internacional Audiovisual e Educação	-	400
	Auditório - Cinema Benjamin Abraão	-	6.750
SUBTOTAL		-	12.650
2011	III Semana Internacional de Animação	-	300
	Mostras de Cinema - Cinema Benjamin Abraão	-	5.020
SUBTOTAL		-	5.320
2012	Mostra Cine Freud	23	3.106
	Cine Reflexus	21	423
	V Festival UFC de Cultura e Arte	8	480
	V For Rainbow	24	2.000
	7ª Mostra "Cinema e Direitos Humanos na América do Sul"	24	1.380
	6ª Mostra de Cinema Africano "Oralidades Contemporâneas"	12	300
	Mostra "Outros Cinemas"	4	240
	11º Nóia - Festival de Cinema Universitário	4	600
	Festival Cine Ceará - Mostra Itinerante	25	1.400
	Mostra de Cinema Fernando Arrabal	4	160
Recine	3	120	
SUBTOTAL		152	10.209
TOTAL		260	84.669

Fonte: Casa Amarela, 2003 a 2012.

(1) Valores estimados.

Cine Ceará - 2003 A 2012

O Cine Ceará é um festival de cinema que surgiu como “Festival vídeo mostra Fortaleza”, no ano de 1991, organizado por Eusélio Oliveira e Francis Vale. Acontece anualmente em Fortaleza e atualmente sua mostra de filmes abre espaço para filmes do Brasil, América Latina, Espanha e Portugal. Já se transformou numa das três principais mostras de cinema do país.

O nome do prêmio do Cine Ceará é o troféu Eusélio Oliveira, uma homenagem ao grande entusiasta do cinema e fundador da casa Amarela.

Gráfico 18.2 – NÚMERO DE ESPECTADORES NO CINE CEARÁ - 2003 A 2012

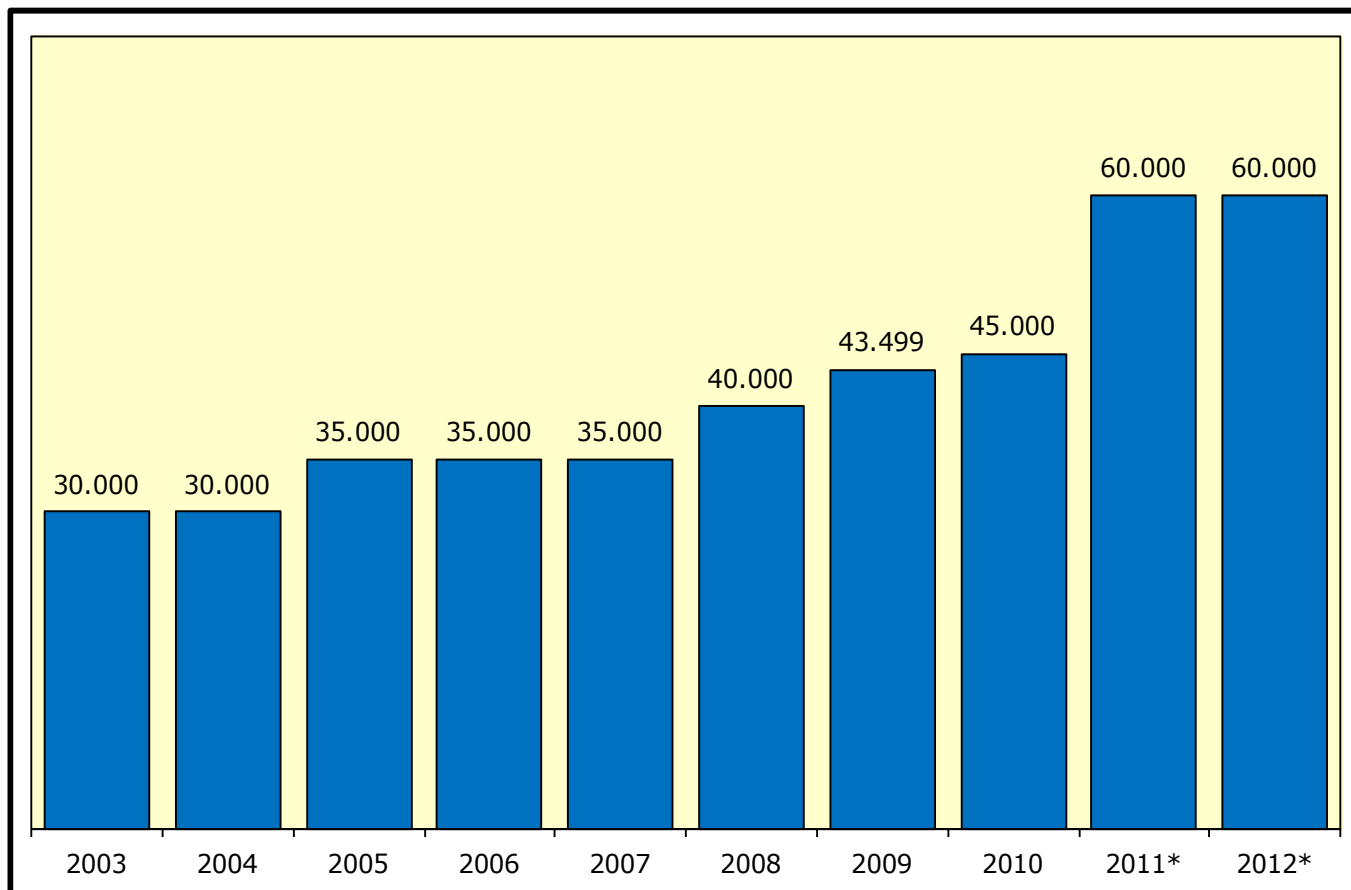

Fonte: Elaborado pela Coordenação de Planejamento e Gestão Estratégica – 2003 a 2012.

Nota: Valor de espectador estimado.

(*) Realizado em Fortaleza e Juazeiro do Norte.

Gráfico 18.3 - EVOLUÇÃO DO NÚMERO DE EXPOSIÇÕES - 2003 A 2012



Gráfico 18.4 - EVOLUÇÃO DO NÚMERO DE VISITANTES - 2003 A 2012



Gráfico 18.5 - DISTRIBUIÇÃO PERCENTUAL DAS INSTITUIÇÕES QUE VISITARAM O MUSEU EM 2012

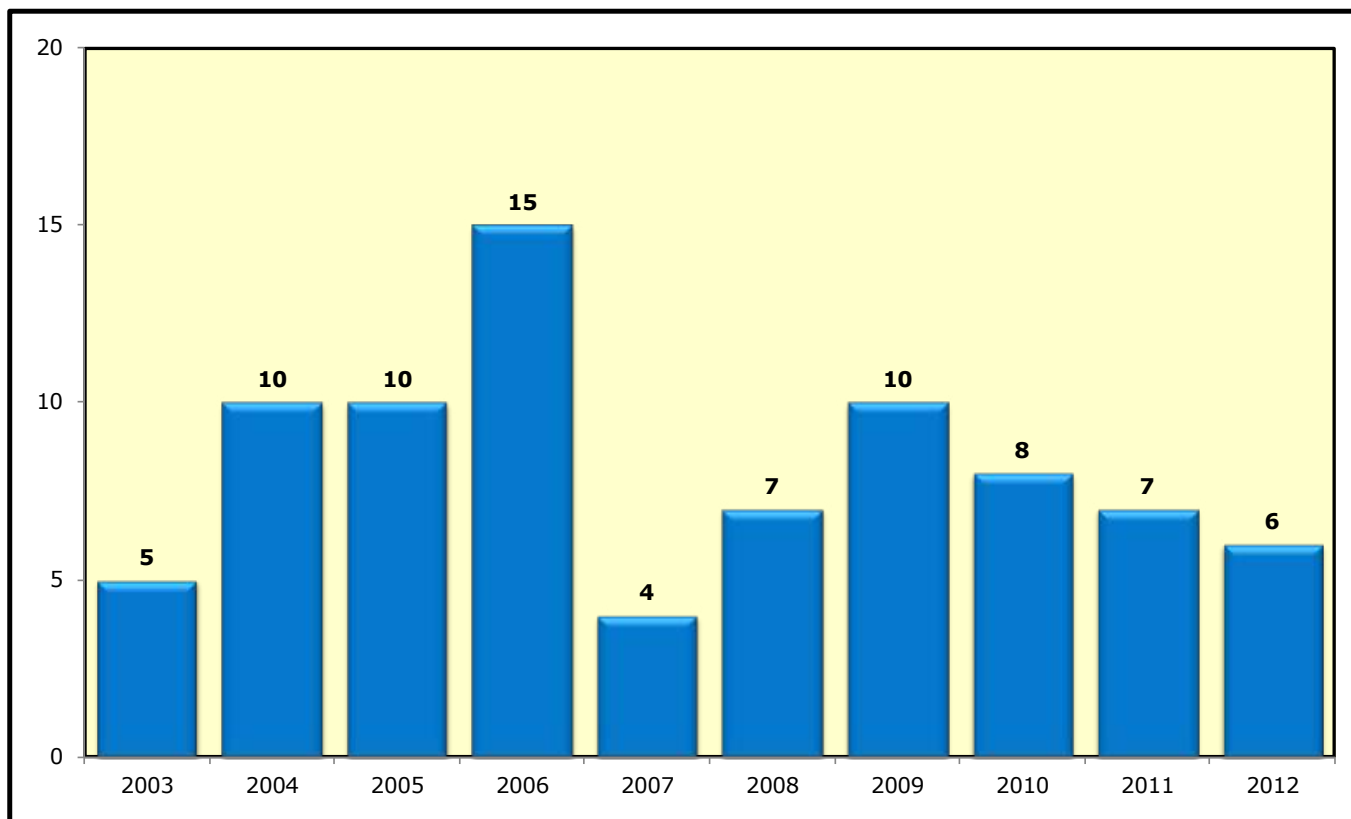

Fonte: Elaborado pela Coordenação de Planejamento e Gestão Estratégica, 2012.

Teatro Universitário

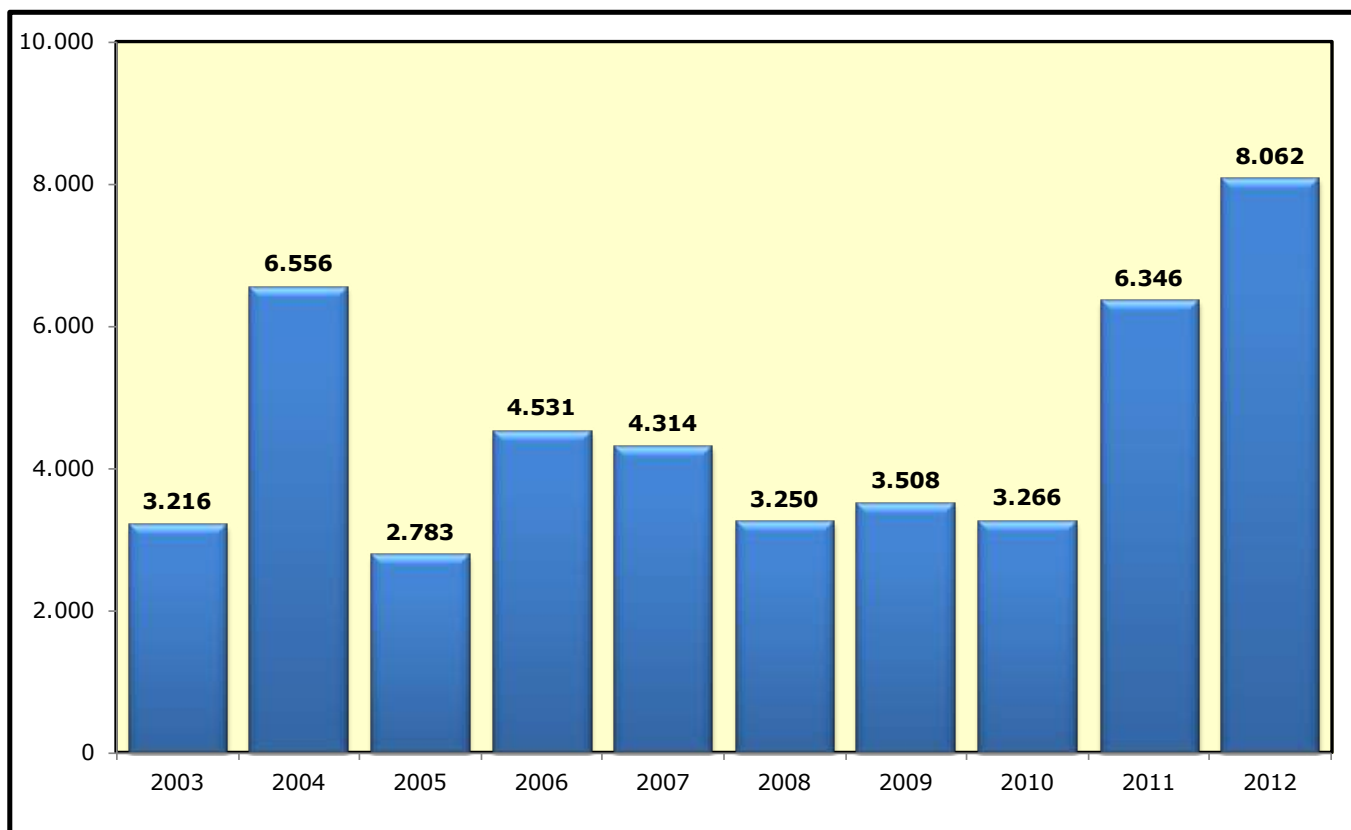
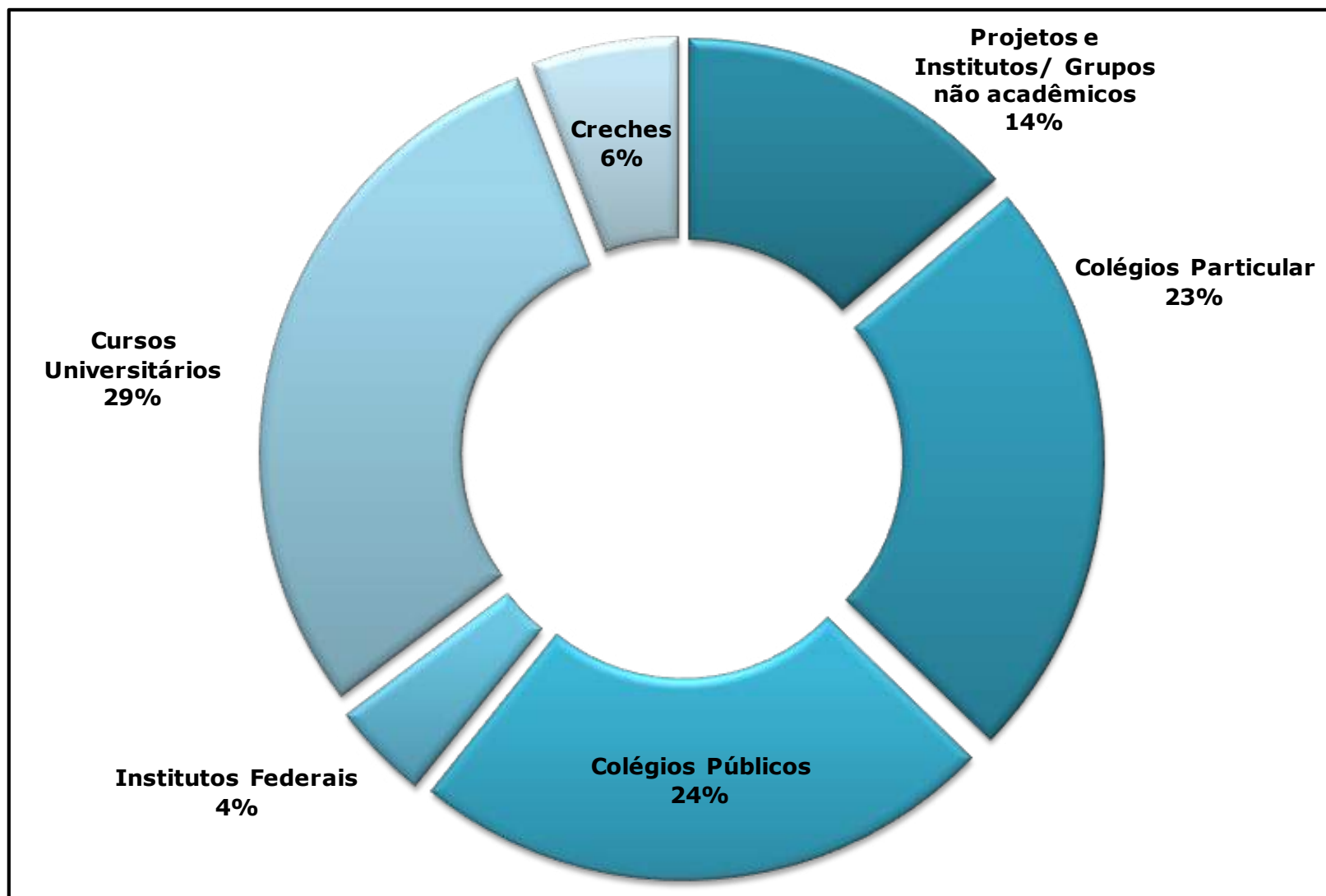
Por iniciativa de José Maria Bezerra de Paiva, o Teatro Universitário surge em 1965 de uma reforma no antigo Teatro Santa Maria (então pertencente ao Educandário Santa Maria), mantido de 1937 a 1963 por três irmãs da família Ferreira Lima.

Em 1964, a Universidade Federal do Ceará adquire o prédio (Avenida Visconde de Cauípe, atual Avenida da Universidade, 2210) e no ano seguinte o transforma em Teatro Universitário, anexo à sede do Curso de Arte Dramática (CAD), fundado em 1960.

A partir de então o Teatro da UFC (também conhecido na década de sessenta como Teatro de Bolso), sedia inúmeras temporadas não somente de encenações oriundas do CAD, mas também de grupos locais, nacionais e até estrangeiros.

Tabela 18.4 - ATIVIDADES EM 2012

ATIVIDADES	QUANTIDADE PÚBLICO*	
Workshops	12	360
Espetáculos e Apresentações	21	1.200
Grupos que Ensaiam no Teatro (UFC e externo)	14	200
Reforma	1	
TOTAL	48	1.760
Projetos		
Grupo GEA	1	1.300
Grupo de Capoeira	1	2.080
Grupos Residentes - Ano I	2	1.560
Apoio Curso de Teatro ICA - Turma Montagem	1	1.040
Grupo de Percussão	1	1.560
Doc Teatro	1	-
Ei TU na Escola - Projeto de Residência da "Cia OQ das Artes"	1	720
TOTAL	8	8.260
Eventos		
Inauguração Projeto Te Amamos Reforma - TU - Grupos Residentes		700
Festival de Esquetes da Cia. OQ das Artes		100
Atividade do Seminário Dança Teatro Educação		60
Atividade Festival de Teatro de Fortaleza		90
Atividade Conexões Estéticas - VideoLibrancas		80
Concerto Filho de Manicure (área externa)		400
Fernando Arrabal no Teatro Universitário		70
TOTAL		1.500
TOTAL GERAL		11.520

Fonte: TU, 2012.

(*) Valor Estimado.

Casa José de Alencar

A Casa de José de Alencar/CJA, instituição pertencente à Universidade Federal do Ceará, constitui um dos maiores e mais importantes patrimônios histórico e cultural do estado do Ceará. Ela agrega um conjunto complexo de equipamentos educativos, culturais e históricos que se combinam num amplo espaço de pesquisa, visitação pública e atração turística de nossa cidade. Além da “casinha” onde nasceu o escritor e as ruínas do primeiro engenho a vapor do nosso estado, fazem parte desse complexo cultural os seguintes equipamentos: Museu Arthur Ramos, a Coleção de Renda Luiza Ramos, o Centro de Treinamento Reitor Martins Filho, a Biblioteca Braga Montenegro, o Salão Iracema Descartes Gadelha e a Pinacoteca Floriano Teixeira.

Tabela 18.5 - NÚMERO DE VISITANTES - 2008 A 2012

VISITANTE	2008	2009	2010	2011	2012	VARIAÇÃO 2011/2012
Estudantes	5.909	6.233	3.955	5.714	4.038	-29,33%
Participantes de Eventos	3.059	15.883	37.000	42.075	29.157	-30,70%
Turistas	3.079	3.624	4.147	3.249	2.792	-14,07%
TOTAL	12.047	25.740	45.102	51.038	35.987	-29,49%

Fonte: Casa de José de Alencar, 2012.

Gráfico 18.6 - VISITANTES POR CATEGORIA - 2008 A 2012



Gráfico 18.7 - DISTRIBUIÇÃO DOS VISITANTES POR CATEGORIA EM 2012



Fonte: Elaborado pela Coordenação de Planejamento e Gestão Estratégica, 2012.

Radio Universitária 107,9 MHz

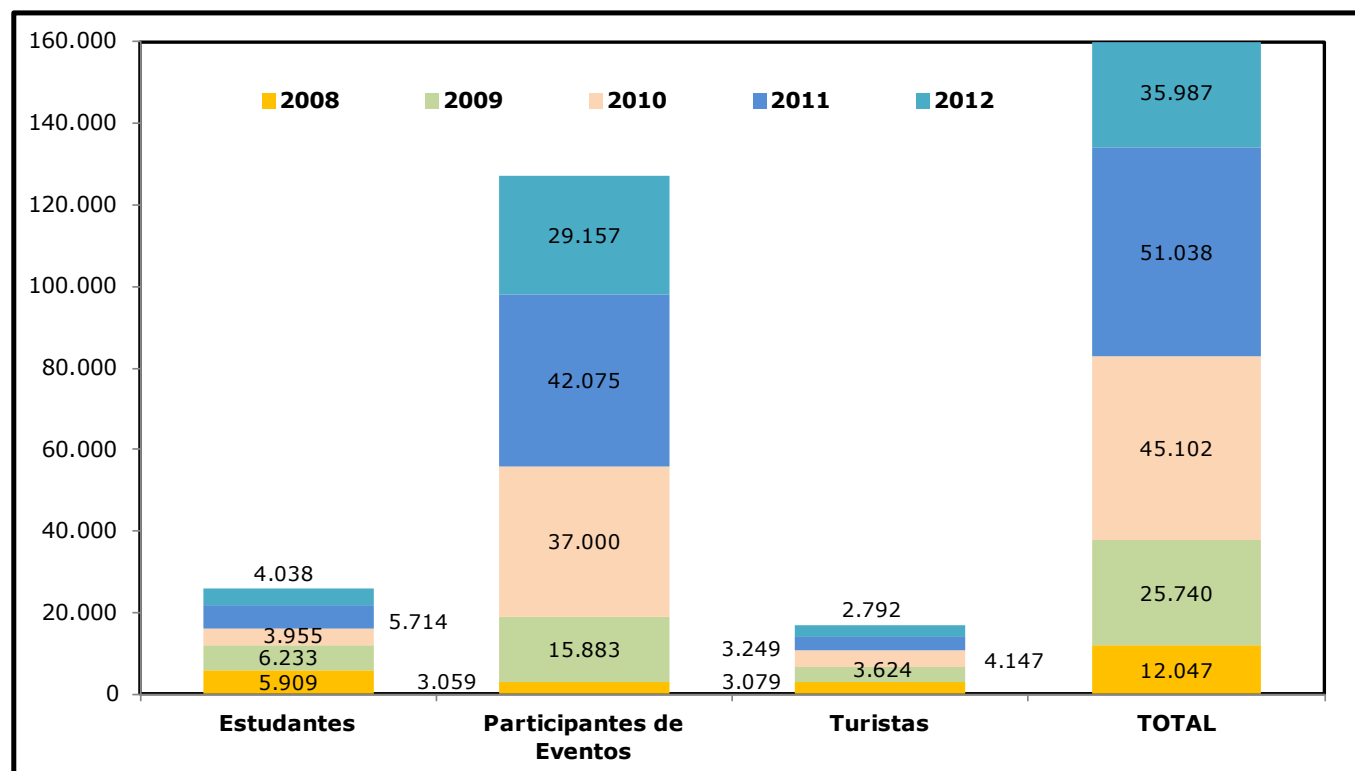
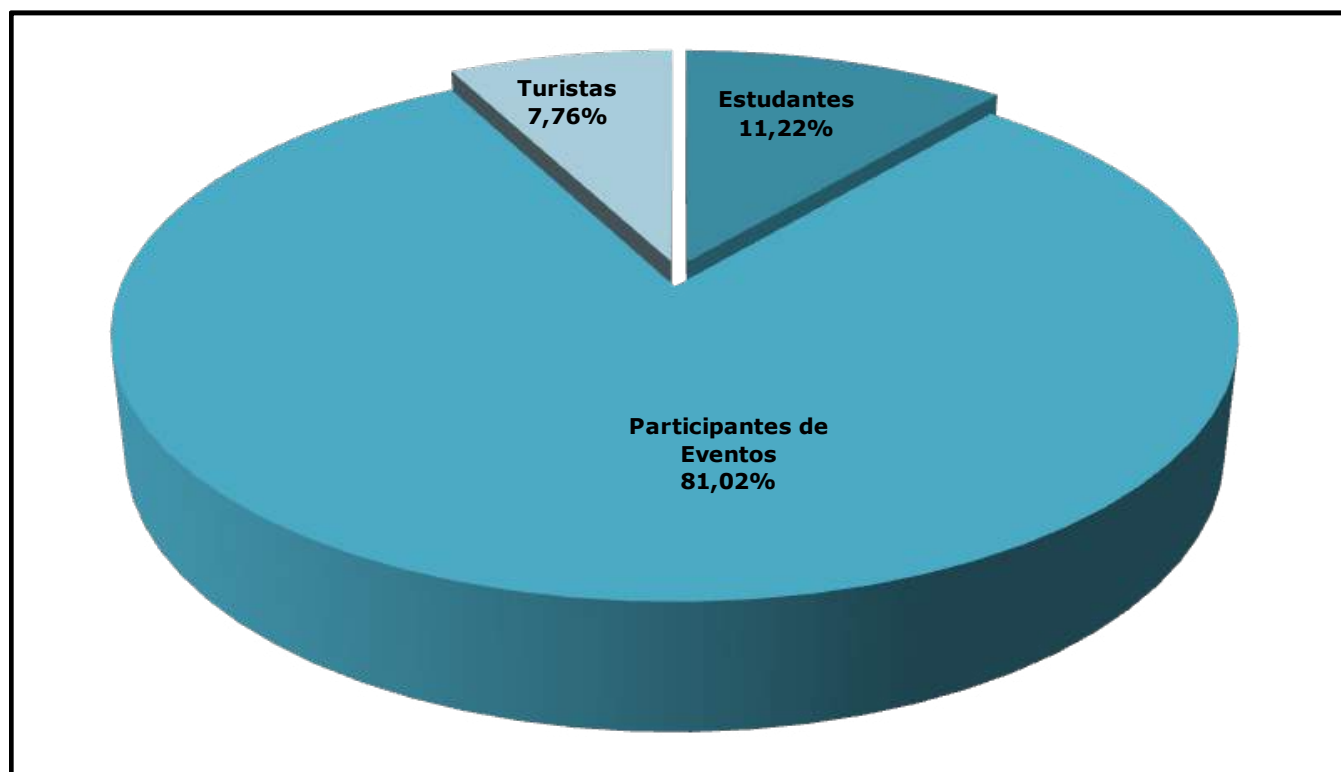
A Rádio Universitária FM chega aos 30 anos de atuação com credibilidade e prestígio na comunidade universitária e na sociedade. Tais conquistas resultam da ousadia de acreditar no potencial do rádio como lugar de diálogo, de expressão e escuta da Universidade e da sociedade, numa interação que nos coloca no caminho da construção efetiva da cidadania plena.

A Rádio Universitária FM alcança a Região Metropolitana de Fortaleza em suas transmissões convencionais e o mundo, via internet, mantendo firme o trabalho de difusão de informação, música, ciência, arte e cultura, por meio de uma programação educativa não formal cuidadosamente planejada e elaborada por radialistas, jornalistas, docentes e servidores técnico-administrativos da UFC e FCPC, estudantes de comunicação social e de diversos outros cursos, além de muitos colaboradores.

Gráfico 18.8 - DISTRIBUIÇÃO PERCENTUAL DA PROGRAMAÇÃO DA RÁDIO EM 2012

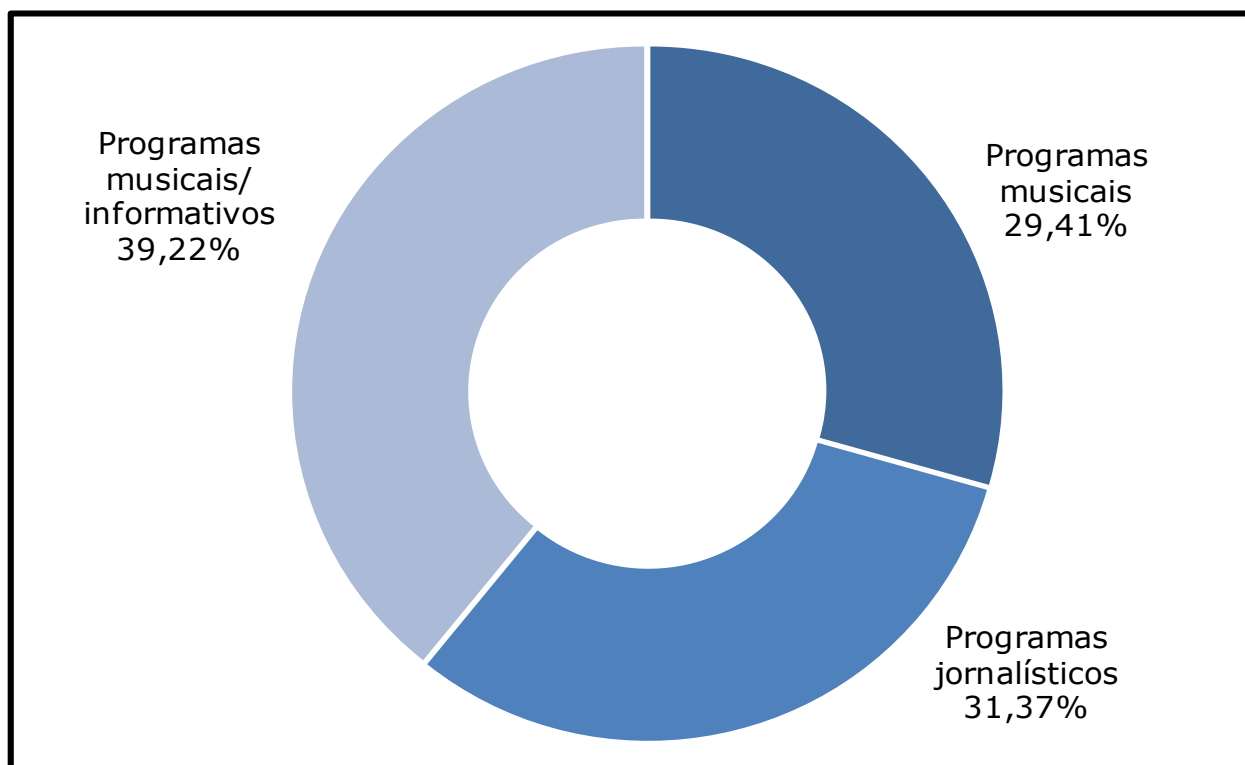

Fonte: Elaborado pela Coordenação de Planejamento e Gestão Estratégica, 2012.

Tabela 18.6 - ATIVIDADES EM 2012

ITEM	QUANTIDADE	No INSERÇÕES	HORAS/ANO
Programação			
Programas musicais	15	-	14h/dia
Programas jornalísticos	16	-	4h30min/dia
Programas musicais/informativos	20	-	4h30min/dia
Total de programas	51		8.760h/por ano
Publicidade			
Apoio na divulgação de eventos/projetos da comunidade acadêmica-UFC	20	1.830	-
Apoio na divulgação de eventos/projetos fora da comunidade acadêmica-UFC	24	1.680	-
Total	44	3.510	-
Site da emissora			
Áudios históricos incluídos na seção "Memória" na página da emissora	18	-	-
Perfis de artistas incluídos na seção "Ceará Sonoro"	10	-	-
Perfis de artistas incluídos na seção "Artista da Semana"	10	-	-
Total	38	-	-
Jornalismo			
Notícias gerais	6.760	-	-
Notícias UFC	3.484	-	-
Reportagens gerais	1.300	-	-
Reportagens UFC	536	-	-
Agenda Cultural	520	-	-
Total	12.600	-	-
Projeto de recuperação do acervo da emissora			
Fitas tratadas	-	-	-
Fitas digitalizadas	305	-	-
Total	305	-	-

Fonte: Rádio Universitária, 2012.

Tabela 18.6 - ATIVIDADES EM 2012

ITEM	QUANTIDADE	No INSERÇÕES	HORAS/ANO
III Festival de Música da Universitária FM			
Inscrições	90	-	-
Músicas Finalistas	24	276	-
Músicas Vencedoras	10	-	-
Total	124	276	-
IV Festival de Música da ARPUB			
Músicas participantes	21	236	-
Total	21	236	-
Seminário de Planejamento			
Seminário da Universitária FM	1	-	-
Seminário da Coord. de Com. Soc. e Mark. Inst. da UFC	1	-	-
Total	2	-	-
Programa Vida no Trabalho			
Edições	14	-	-
Total	14	-	-
Campanha Eleições 2012			
Spots	12	296	-
Total	12	296	-
Lançamento Jingle Oficial			
Jingle	1	706	-
Total	1	706	-

Fonte: Rádio Universitária, 2012.

Tabela 18.6 - ATIVIDADES EM 2012

ITEM	QUANTIDADE	No INSERÇÕES	HORAS/ANO
Centenário de Luiz Gonzaga			
Entrevistas no Reouvindo o Nordeste (especial)	10	-	-
Disco da Semana (especial)	5	-	-
Cantando Nossa História (especial)	5	-	-
Total	20	-	-
Show de encerramento do ano da Universitária FM			
Público	10.500	-	-
Total	10.500	-	-
Cobertura Encontros Universitários 2012			
Notícias veiculadas	18	-	-
Reportagens gravadas	3	-	-
Reportagens externas ao vivo	15	-	-
Total	36	-	-
Cobertura Intercom 2012			
Notícias veiculadas	16	-	-
Reportagens gravadas	12	-	-
Total	28	-	-
Feira das Profissões 2012			
Notícias veiculadas	19	-	-
Reportagens gravadas	4	-	-
Reportagens externas ao vivo	16	-	-
Total	39	-	-
V Festival UFC de Cultura			
Notícias veiculadas	21	-	-
Reportagens gravadas	6	-	-
Reportagens externas ao vivo	15	-	-
Spots	7	343	-
Total	49	343	-
Feira da Música 2012			
Notícias veiculadas	23	-	-
Entrevistas no Reouvindo o Nordeste (especial)	18	-	-
Total	41	-	-
Programa CASa Aberta			
Edições	48	-	-
Total	48	-	-

Fonte: Rádio Universitária, 2012.

Seara da Ciência

A Seara da Ciência é o espaço de divulgação científica e tecnológica da Universidade Federal do Ceará. A Seara procura estimular a curiosidade pela ciência, cultura e tecnologia, mostrando suas relações com o cotidiano e promovendo a interdisciplinaridade entre as diversas áreas do conhecimento. Nos laboratórios de pesquisa ou no Salão de Exposição, nos cursos oferecidos ou nas peças de teatro e shows científicos, estudantes e professores de escolas públicas interagem com o mundo do saber, são despertados para a criatividade e se envolvem com a pesquisa. É a nossa contribuição para a melhoria da qualidade do ensino público e popularização da ciência.

Gráfico 18.9 - EVOLUÇÃO DO NÚMERO DE VISITAS DE ALUNOS AOS LABORATÓRIOS DE BIOLOGIA, FÍSICA E QUÍMICA - 2003 A 2012.

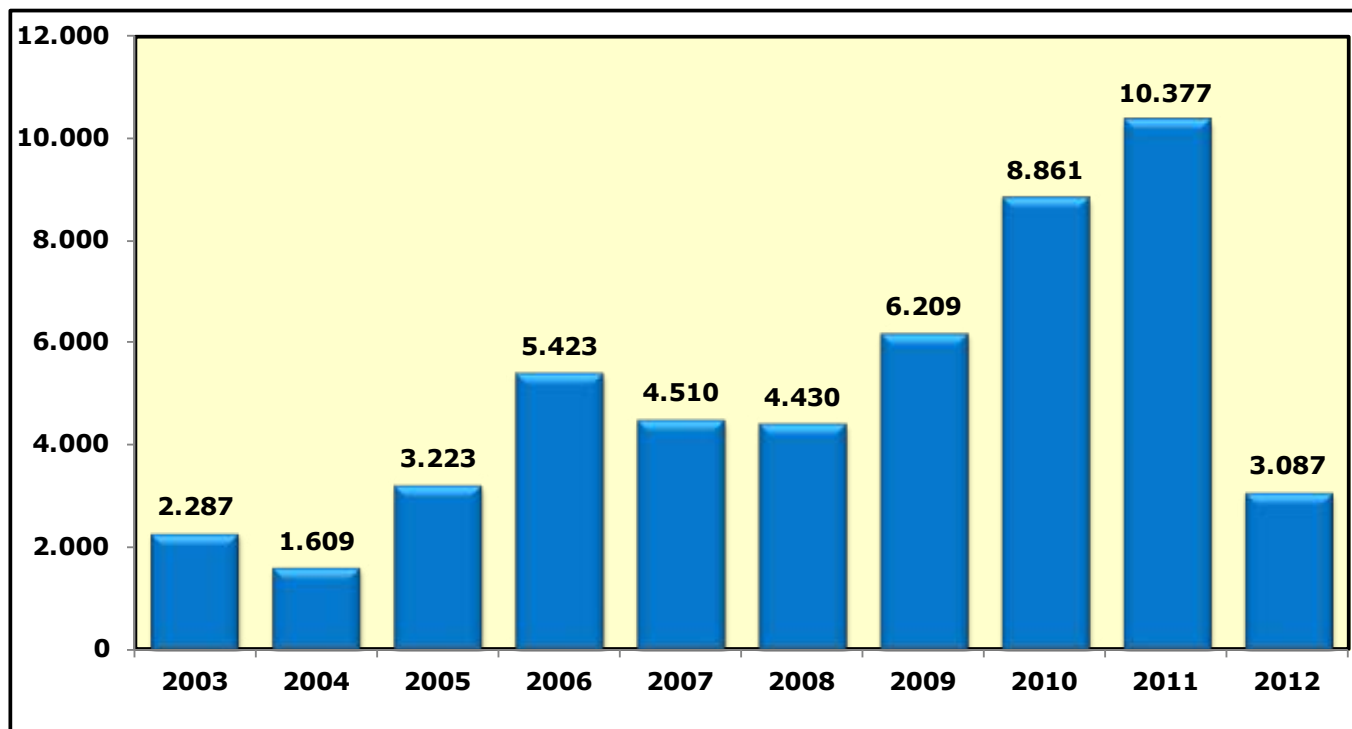

Fonte: Elaborado pela Coordenação de Planejamento e Gestão Estratégica, 2003 a 2012.
Nota: Os laboratórios receberam Visitas até o mês de maio de 2012.

Feira de Ciências e Salão de Exposição

Gráfico 18.10 - EVOLUÇÃO DO NÚMERO DE ALUNOS VISITANTES NO SALÃO DE EXPOSIÇÃO - 2003 A 2012

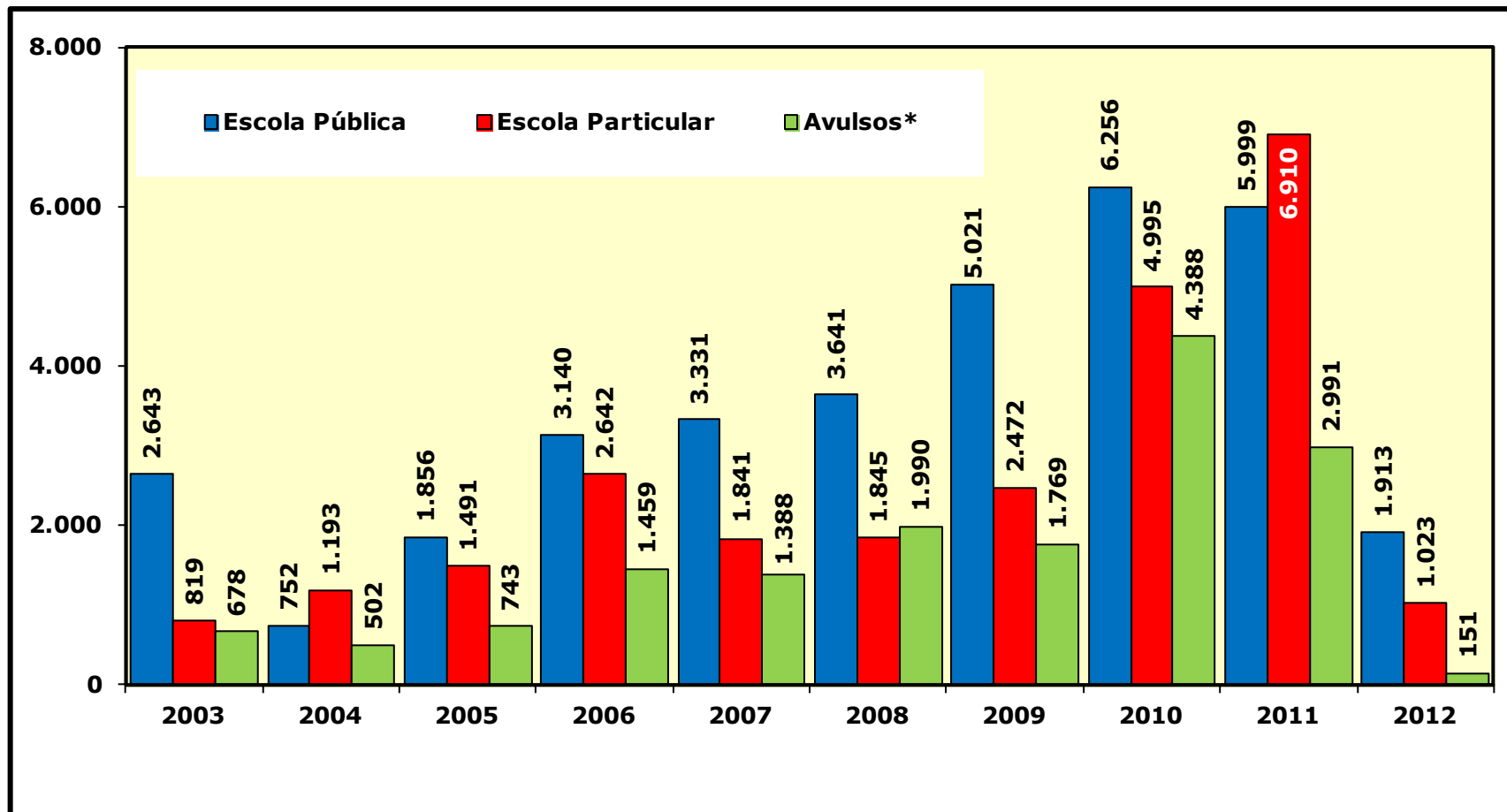

Fonte: Elaborado pela Coordenação de Planejamento e Gestão Estratégica, 2003 a 2012.
Nota: 1.(*) Inclui universitários. 2. O salão de exposição recebeu visitas até maio de 2012.

Tabela 18.7 - CURSOS OFERTADOS - 2012

CURSOS	Nº ALUNOS	CARGA HORÁRIA	PERÍODO
Biologia - manhã	19	30h/a	09/abr a 09/mai
Biologia - tarde	21	30h/a	09/abr a 09/mai
Física - manhã	12	30h/a	09/abr a 09/mai
Física - tarde	15	30h/a	09/abr a 09/mai
Química - manhã	20	30h/a	09/abr a 09/mai
Química - tarde	17	30h/a	09/abr a 09/mai
Matemática - Geometria Plana - manhã	15	30h/a	09/abr a 09/mai
Matemática - Álgebra - tarde	15	30h/a	09/abr a 09/mai
X Curso de Férias - somos o que comemos	45	80h/a	09 a 20 de jul

Fonte: Seara da Ciência, 2012.

Gráfico 18.11 - NÚMERO DE ALUNOS INSCRITOS NAS OLIMPÍADAS DE FÍSICA - 2012

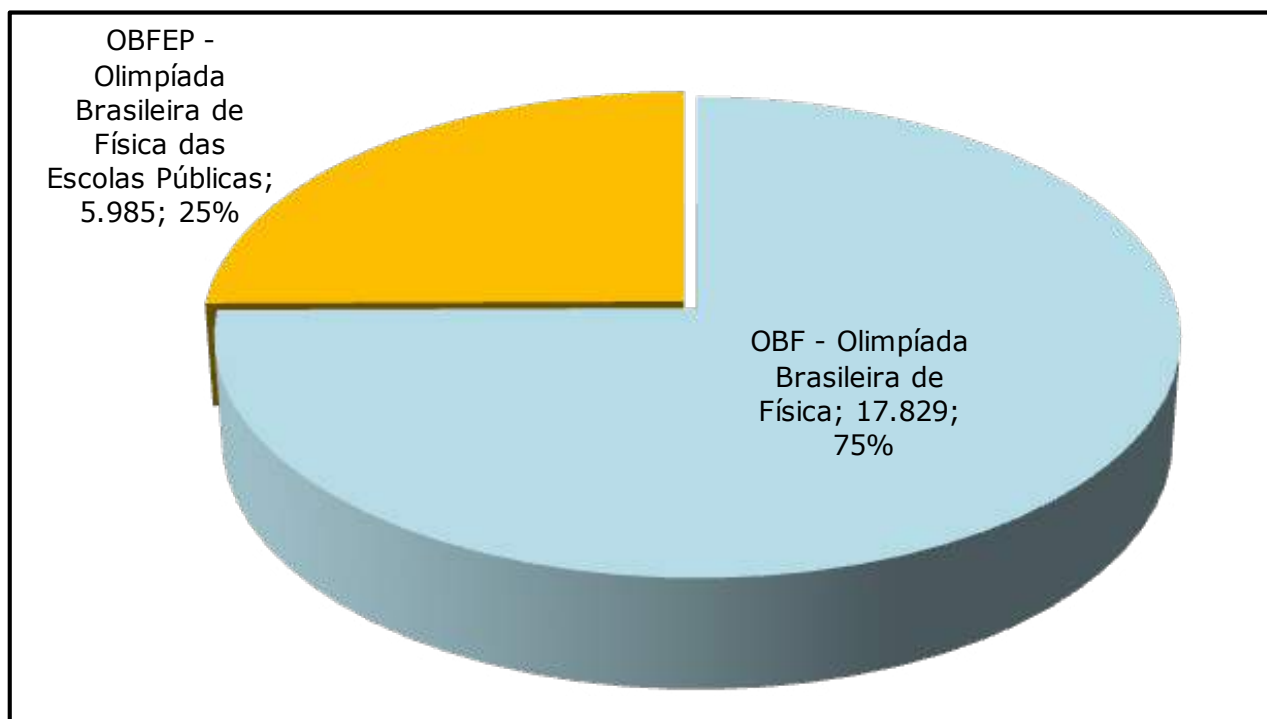

Fonte: Elaborado pela Coordenação de Planejamento e Gestão Estratégica, 2012

Secretaria de Cultura Artística - SECULT - ARTE - UFC

Criada pelo conselho universitário em 1 de março de 2012 e oficialmente instalada em 16 de abril do mesmo ano, a secretaria de cultura artística é resultado do esforço de uma comissão de professores que, por solicitação do magnífico reitor professor Dr. Jesualdo Pereira Farias, trabalhou para “elaborar projeto para a constituição de políticas, diretrizes, objetivos e ações de gestão das atividades artístico-culturais da universidade federal do ceará.” (portaria 4099, de 31 outubro de 2011).

Tabela 18.8 - ATIVIDADES REALIZADAS - 2012

ATIVIDADE
Criação da Secult-Arte/UFC (01/03)
Apoio a “O Outro Grupo de Teatro”
Abertura do Ano “Paulo Abel do Nascimento” (08/05)
Primeiro Censo das Artes da UFC
Criação do Blog - www.secultarte.blogspot.com.br (16/05)
Criação dos Grupos no Facebook (“Secult-Arte/UFC” e “Ano Paulo Abel do Nascimento” – 16/05)
Criação do perfil no Twitter - @secultarteufc (16/05)
Viabilização da Palestra da Profª Cristina Tourinho (“Técnicas/Estratégias Para o Ensino de Violão”), em parceria com o Campus de Sobral (04/06)
Apoio à VII Semana de Educação Musical (04 a 06/06)
Palestra “O Canto dos Castrati no Século XVII”, no Campus do Cariri (15/06)
Exibição do documentário “Paulo Abel do Nascimento – Ombra Mai Fu” (16 e 17/06)
Interlocução com o Teatro José de Alencar para a apresentação no Salão Nobre do espetáculo “La Maldita Vanidad”, da Colômbia (16 e 17/06)
Exposição das Esculturas Sonoras de Narcélio Grud (29/06)
Apresentação do Grupo Expoca na Abertura do Festival “Por do Som”(29/06)
Apoio ao II Sarau “Entrepalavras” (03/07)
Apoio ao lançamento do documentário “Cine Cara Dura/No Escurinho do Cinema” (17/08)
Apoio ao Festival UFC de Cultura (02/10)
Ano Paulo Abel do Nascimento em Sobral (Documentário e Debate – Campus de Sobral, 09/10)
Núcleo de Estudo da voz: Casa “Leilah Carvalho Costa”
Ano Paulo Abel do Nascimento: 20 anos de Encanto
Ano Paulo Abel em Redenção (Documentário e Debate –UNILAB, 16/10)
Colaboração na realização do I Festival Nacional Universitário de Danças Populares (17 a 19/10)
Participação do Coral da UFC no ENCONAT 2012 (15 a 17/11)

Fonte: Scult-arte, 2012.

Tabela 18.9 - PROGRAMAÇÃO CULTURAL REALIZADA EM 2012

ITEM	PÚBLICO
EVENTOS	
18º encontro de corais da cidade de natal (participação da UFC)	38
Apresentações do Coral da UFC	2.035
Abertura do Ano "Paulo Abel do Nascimento" (08/05) - Campus da UFC em Fortaleza	200
Palestra "O Canto dos Castrati no Século XVII", no Campus do Cariri/UFC (15/06)	90
Exibição do documentário "Paulo Abel do Nascimento – Ombra Mai Fu" (16 e 17/06)- Campus Cariri/UFC	90
Ano Paulo Abel do Nascimento em Sobral (Documentário e Debate – Campus de Sobral, 09/10)	80
Ano Paulo Abel em Redenção (Documentário e Debate –UNILAB, 16/10) - Redenção - Ce	80
Instalação das esculturas sonoras do artista plástico Narcélio Grud, no Bosque Moreira Campos - CH da UFC	-
Interlocução Direção do TJA e através Secultarte, Salão Nobre da UFC, 16 e 17 de junho, um espetáculo teatral de um grupo colombiano	180
V Fórum Rio à Capella / Festival Rio à Capella de Música Vocal - RJ	-
Encontro de Educação Musical promovido pela Universidade Estadual de São Paulo, Unesp	-
Professora Cristina Tourinho (da UFBA) que ministrou a palestra "Técnica e Estratégias para o Ensino Coletivo de Violão" - Campus Sobral	-
Festival UFC de Cultura	-
Apoio ao II Sarau "Entrepalavras" (03/07)	-
I Festival Nacional de Danças Populares / Educação Física / Secultarte-UFC	-
Espectáculo	
"Experimentos 1 - em Processo" - Teatro Morro do Ouro - José de Alencar	1.275
Programas Radiofônicos	
Sem Fronteiras	-
Todos os Sentidos	-
Musicultura	-
Publicação	
"No Escurinho do Cinema: Cenas de um Público Implícito", escrito por Alexandre Câmara Vale	100
Documentário	
"Cinema Cara Dura", realizado por Alexandre Câmara Vale	-

Fonte: Scult-arte, 2012.

The background features a dark blue field with two sets of overlapping, nested chevron shapes. On the left, three chevrons point right, transitioning from light blue to dark blue. On the right, three chevrons point left, also transitioning from light blue to dark blue. The number '19' is centered in the upper right area.

19

OUVIDORIA

Tabela 19.1 - TIPO DE ATENDIMENTO - 2003 A 2012

	2003	2004	2005	2006	2007	2008	2009	2010	2011	2012	% Variação 2012/2011
CONTATO											
Carta	1	4	5	6	1	2	13	2	3	5	66,67
E-mail	18	466	526	215	152	1.376	1.479	1.428	2.100	1.582	-24,67
Pessoal	37	94	82	101	113	69	81	72	64	65	1,56
Telefone	24	83	86	120	105	40	62	64	79	68	-13,92
TOTAL	80	647	699	442	371	1.487	1.635	1.566	2.246	1.720	-23,42
MANIFESTAÇÃO											
Elogio	3	9	13	3	-	7	10	13	9	8	-11,11
Solicitação de Informação	13	343	385	204	159	1.026	1.083	1.174	1.672	1.196	-28,47
Reclamação	56	278	284	222	204	434	502	354	525	502	-4,38
Sugestão	8	17	17	13	8	20	40	25	40	14	-65,00
TOTAL	80	647	699	442	371	1.487	1.635	1.566	2.246	1.720	-23,42
VÍNCULO											
Aluno	33	225	251	163	180	455	476	413	611	491	-19,64
Professor	13	39	40	37	21	27	36	35	48	26	-45,83
Servidor	14	47	52	62	20	22	60	70	68	64	-5,88
Sem Vínculo com a UFC	20	336	349	171	148	983	1.063	1.048	1.519	1.139	-25,02
TOTAL	80	647	692	433	369	1.487	1.635	1.566	2.246	1.720	-23,42
TEMAS											
Atendimento	-	-	-	-	-	-	-	176	407	599	47,17
Carteira Estudantil	-	-	-	-	-	-	-	8	3	4	33,33
Endereço	-	-	-	-	-	-	-	21	25	8	-68,00
Ensino	-	-	-	-	-	-	-	164	202	86	-57,43
Evento	-	-	-	-	-	-	-	28	20	21	5,00
Gestão	-	-	-	-	-	-	-	5	9	74	722,22
Grade Curricular	-	-	-	-	-	-	-	18	42	22	-47,62
Histórico/Diploma/IRA	-	-	-	-	-	-	-	80	108	87	-19,44
Manutenção/Infraestrutura	-	-	-	-	-	-	-	77	62	28	-54,84
Matrícula	-	-	-	-	-	-	-	98	187	71	-62,03
Parceria	-	-	-	-	-	-	-	36	45	20	-55,56
Pesquisa	-	-	-	-	-	-	-	62	31	6	-80,65
Pós-Graduação	-	-	-	-	-	-	-	15	7	20	185,71
Relações Humanas	-	-	-	-	-	-	-	81	79	53	-32,91
Seleção/Ingresso	-	-	-	-	-	-	-	508	763	438	-42,60
Site UFC	-	-	-	-	-	-	-	30	49	25	-48,98
Taxas/Pagamento	-	-	-	-	-	-	-	44	35	9	-74,29
Transferência	-	-	-	-	-	-	-	115	172	149	-13,37
TOTAL	-	-	-	-	-	-	-	1.566	2.246	1.720	-23,42

Fonte: Ouvidoria da UFC, 2012.
Nota: A ouvidoria iniciou em 2003.

Gráficos 19.1 - EVOLUÇÃO DO NÚMERO DE ATENDIMENTO - 2003 A 2012

TIPO DE CONTATO

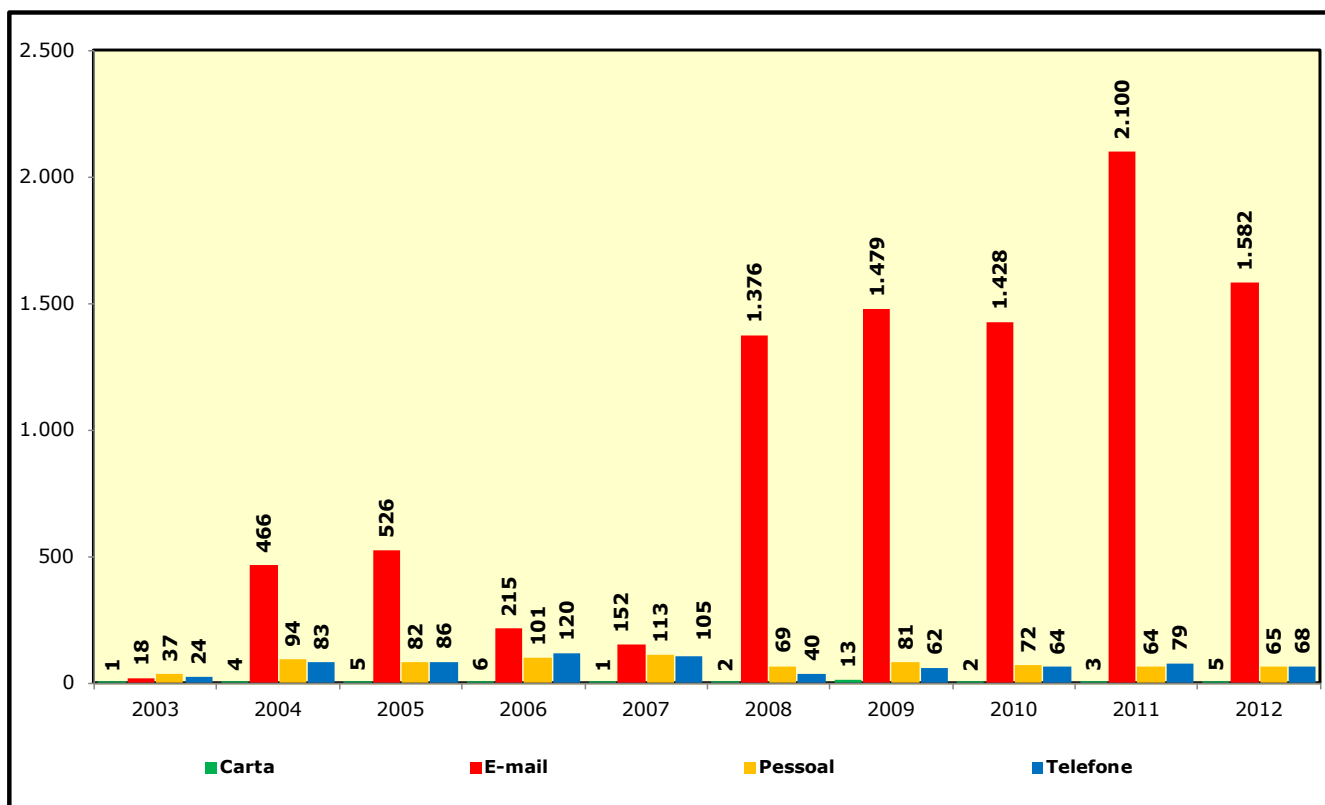

TIPO DE MANIFESTAÇÃO

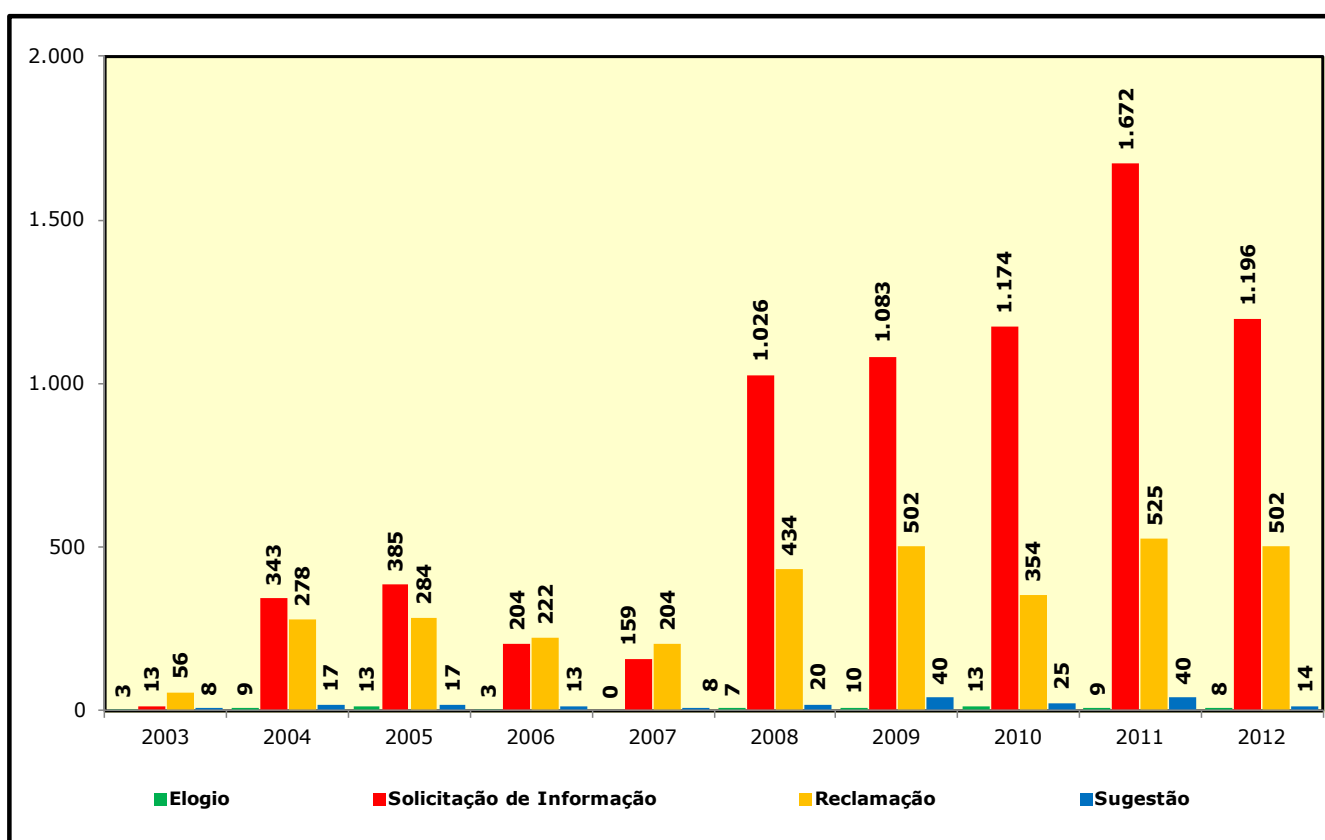

Fonte: Coordenação de Planejamento e Gestão Estratégica, 2012.

TIPO DE VÍNCULO

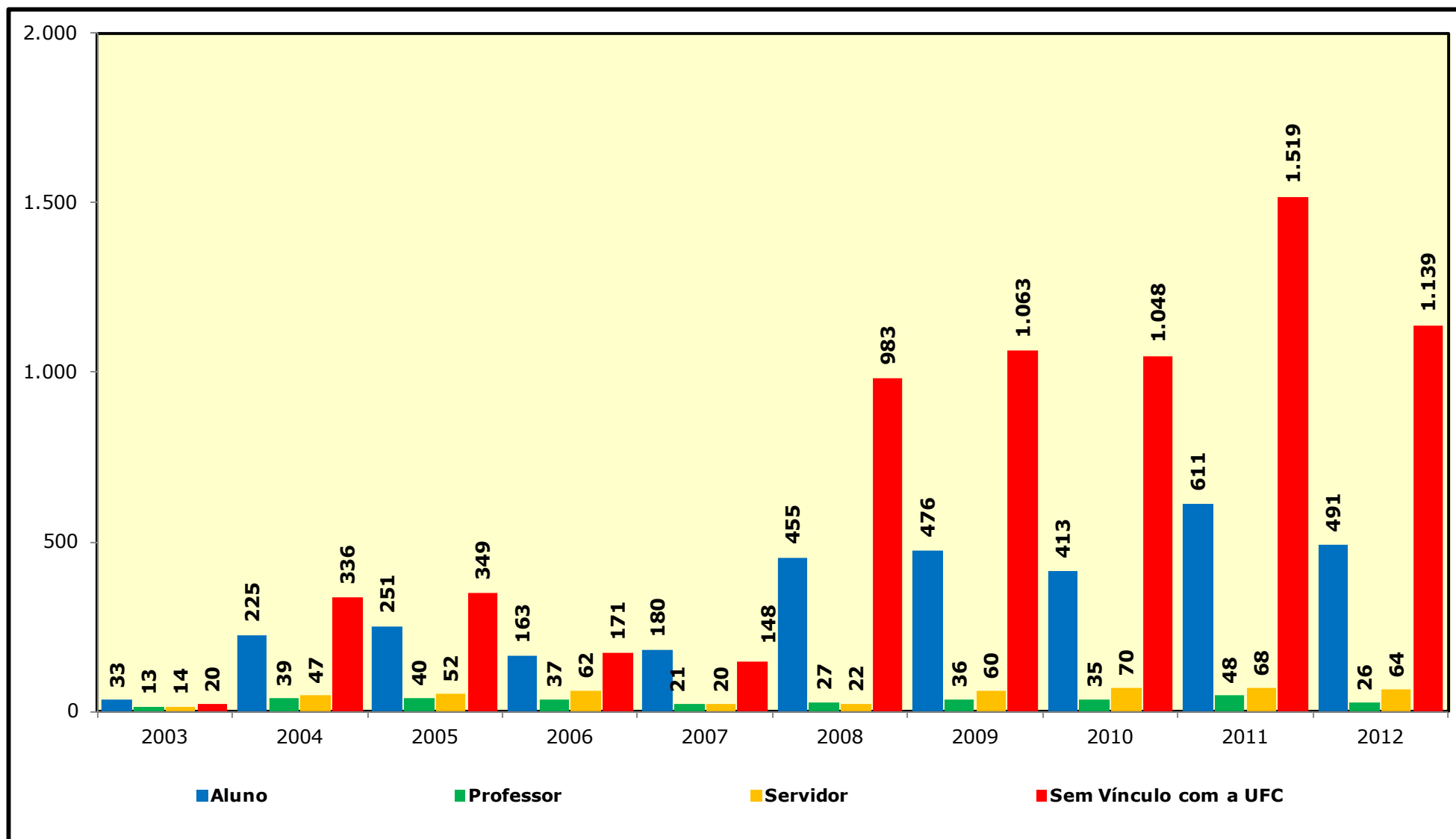

Fonte: Coordenação de Planejamento e Gestão Estratégica, 2012.

GRÁFICO 19.2 - DISTRIBUIÇÃO PERCENTUAL DO TIPO DE ATENDIMENTO - 2012

TIPO DE CONTATO

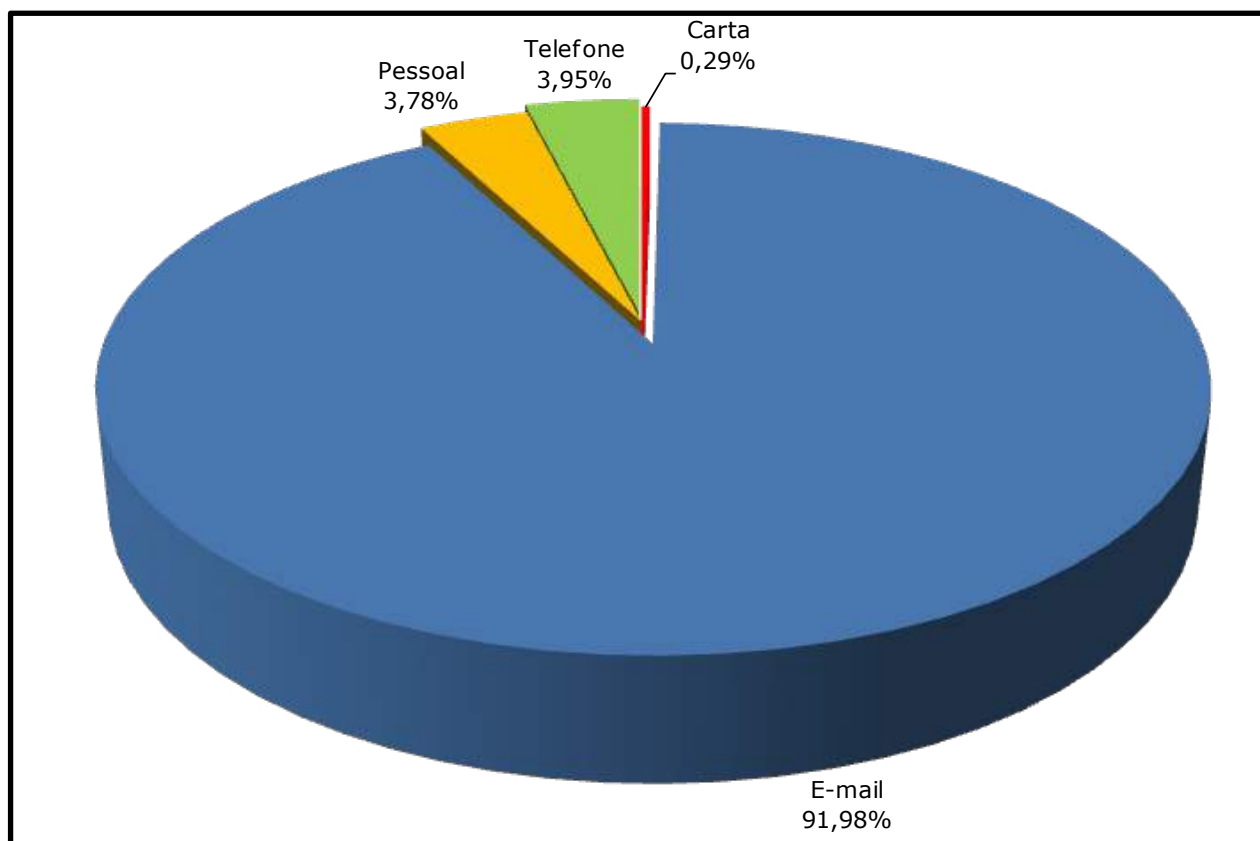

TIPO DE MANIFESTAÇÃO

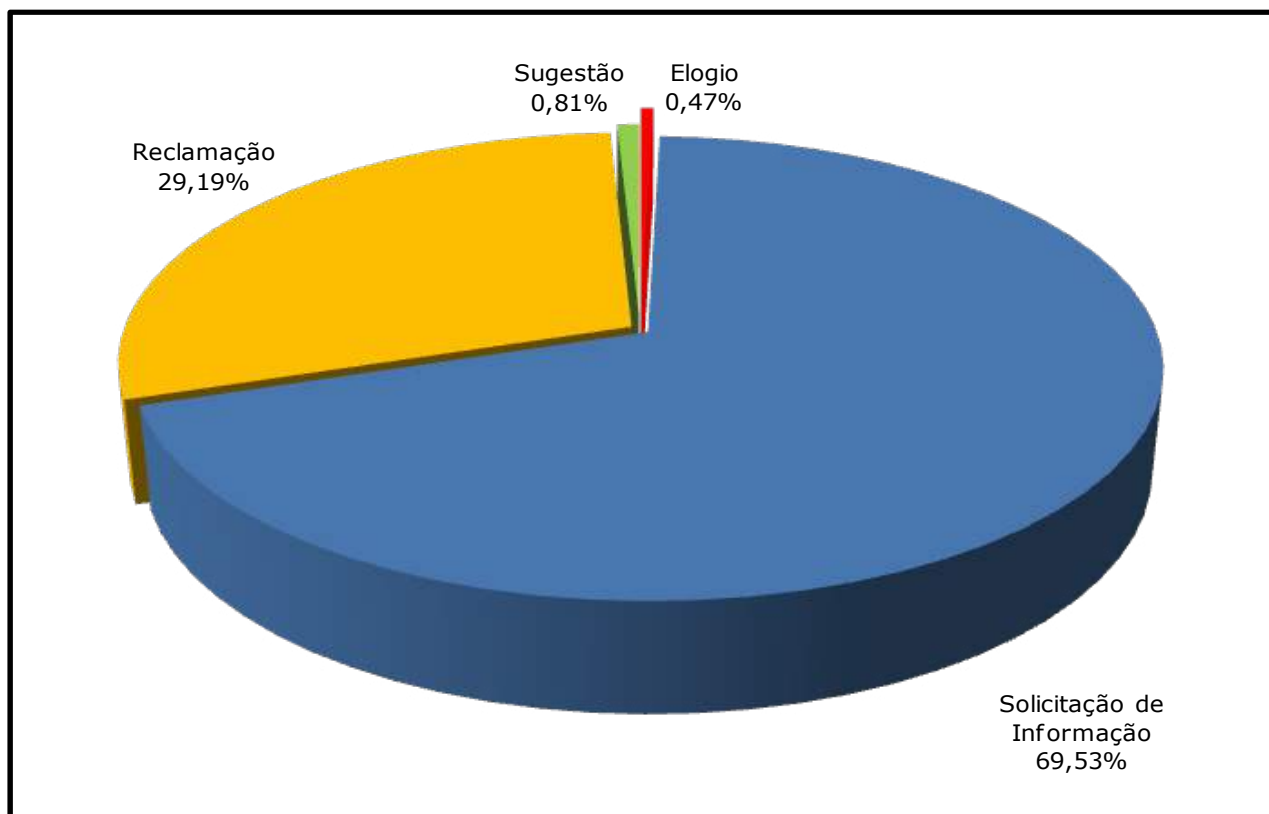

Fonte: Coordenação de Planejamento e Gestão Estratégica, 2012.

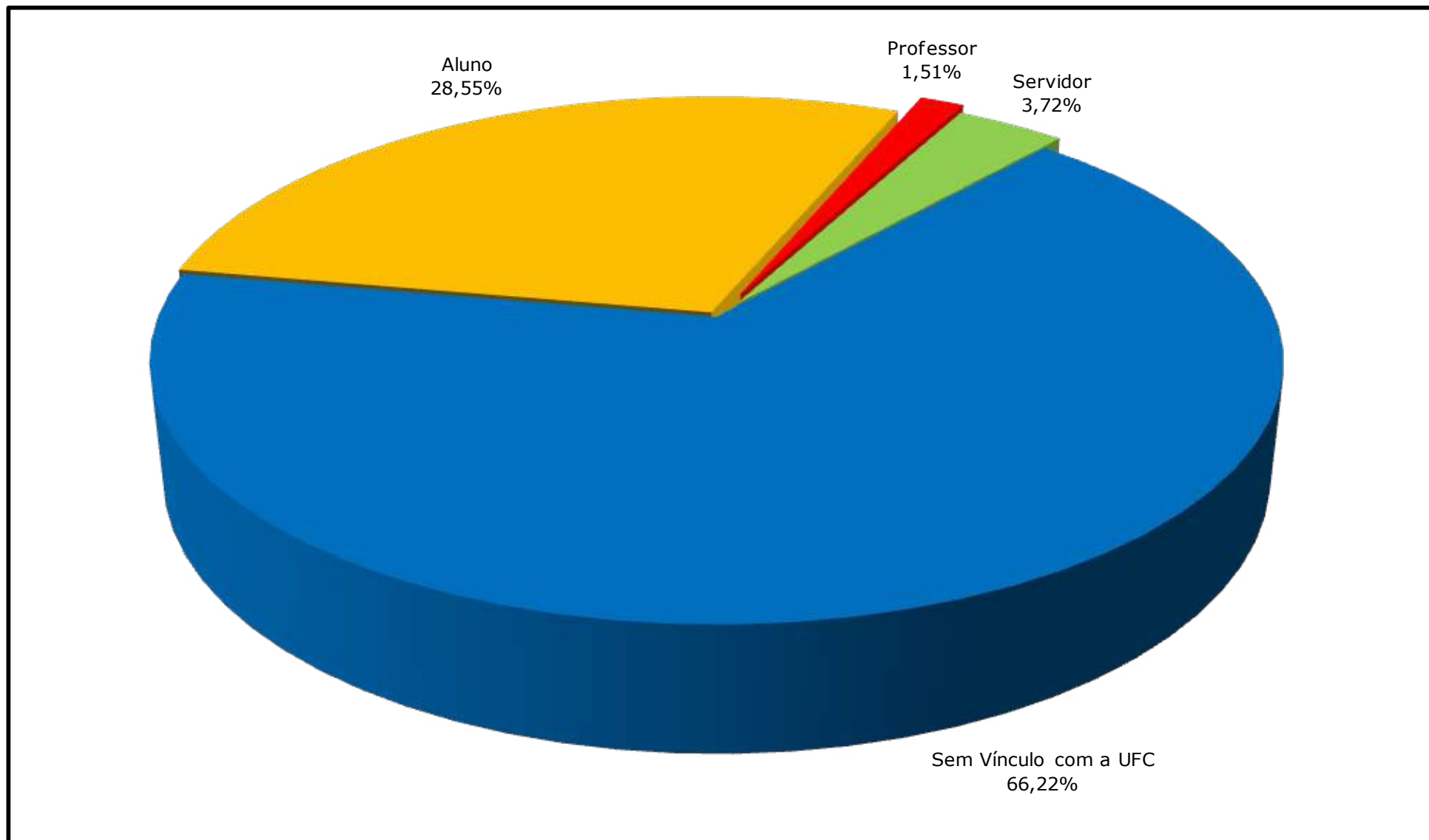

Fonte: Coordenação de Planejamento e Gestão Estratégica, 2012.

The background features a dark blue field with several large, overlapping, light blue chevron shapes pointing towards the center. The number '20' is prominently displayed in white, bold, sans-serif font in the upper right quadrant.

20

**COORDENADORIAS
DE COMUNICAÇÃO SOCIAL
E MARKETING INSTITUCIONAL**

Tabela 20.1 - ATIVIDADES REALIZADAS EM 2012

ATIVIDADE	EDIÇÕES	TIRAGEM	PÚBLICO
Feira das Profissões	1	-	50.000
Festival UFC de Cultura	1	-	36.000
Jornal da Educação	183	-	5.000
Lançamento da coleção Xilogravuras de Juazeiro - Acervo MAUC	1	1.000	150
Notícias para o Portal UFC	-	1.090	100.000
Lançamento do livro Antônio Bandeira e a poética das cores	1	1.000	150
Projeto pôr do Sol	6	-	10.000
Publicação do livro Cine Diogo - O cinema azul	1	1.000	-
Publicação do livro Palmas e Palmeiras	1	1.000	-
Publicação do livro Catando Histórias	1	1.000	-
Publicação do livro Paulo Abel: Eu me lembro	1	1.000	-
Releases (Notícias Diárias)	864	1.809	-
Revista das Profissões	1	Online	50.000
Jornal da UFC	6	10.000	20.000
Revista Universidade Pública	6	7.500	15.000
Criação de banners para novo portal UFC	-	8	-
Cartão de Natal 2012	-	6.000	6.000
Agenda UFC 2013	-	40.000	40.000
Calendário UFC 2013	-	6.000	6.000
UFC Notícias (Boletim Informativo)	38	300	3.000
UFC TV (Programas)	48	-	-

Fonte: Coordenadoria de Comunicação Social e Marketing Institucional, 2012.

Gráfico 20.1 - PARTICIPANTES DA FEIRA DAS PROFISSÕES E DO IV FESTIVAL CULTURAL DA UFC EM 2012



Gráfico 20.2 - DISTRIBUIÇÃO PERCENTUAL DA TIRAGEM DA REVISTA UNIVERSIDADE PÚBLICA E JORNAL DA UFC PUBLICADOS EM 2012



Fonte: Coordenadoria de Comunicação Social e Marketing Institucional, 2012.

Coordenadoria de Avaliação Institucional

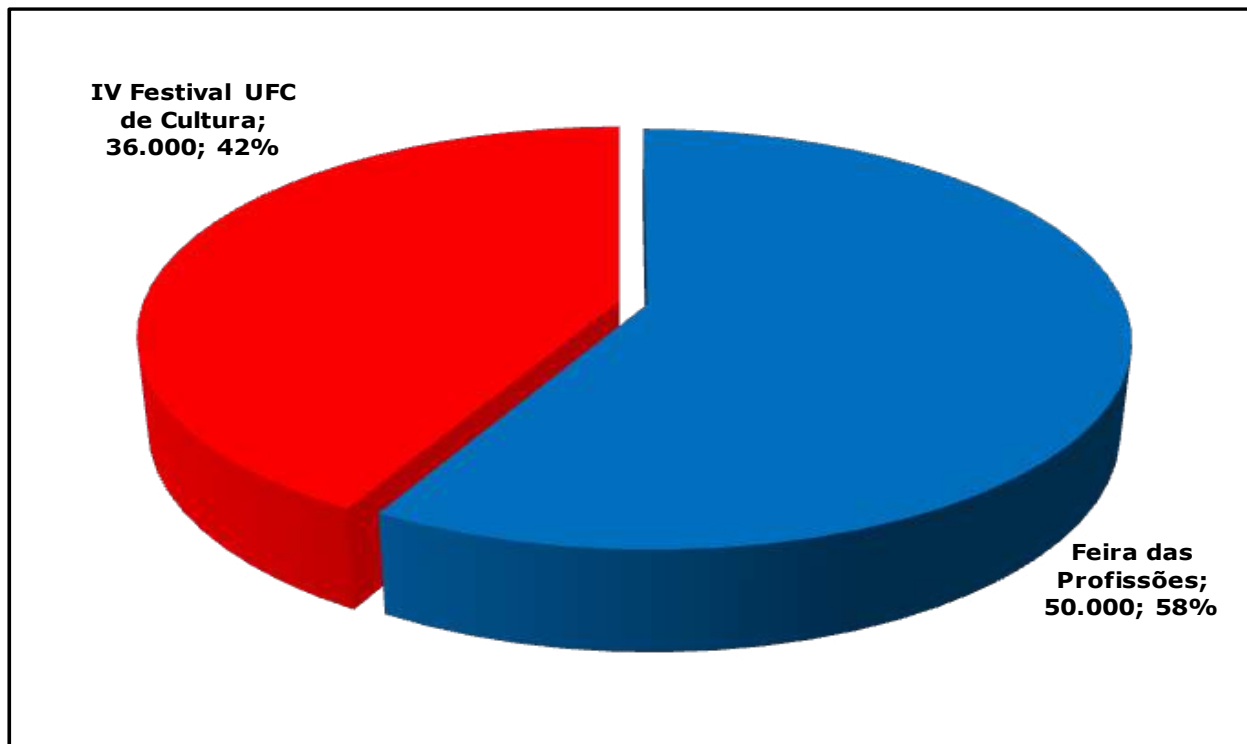
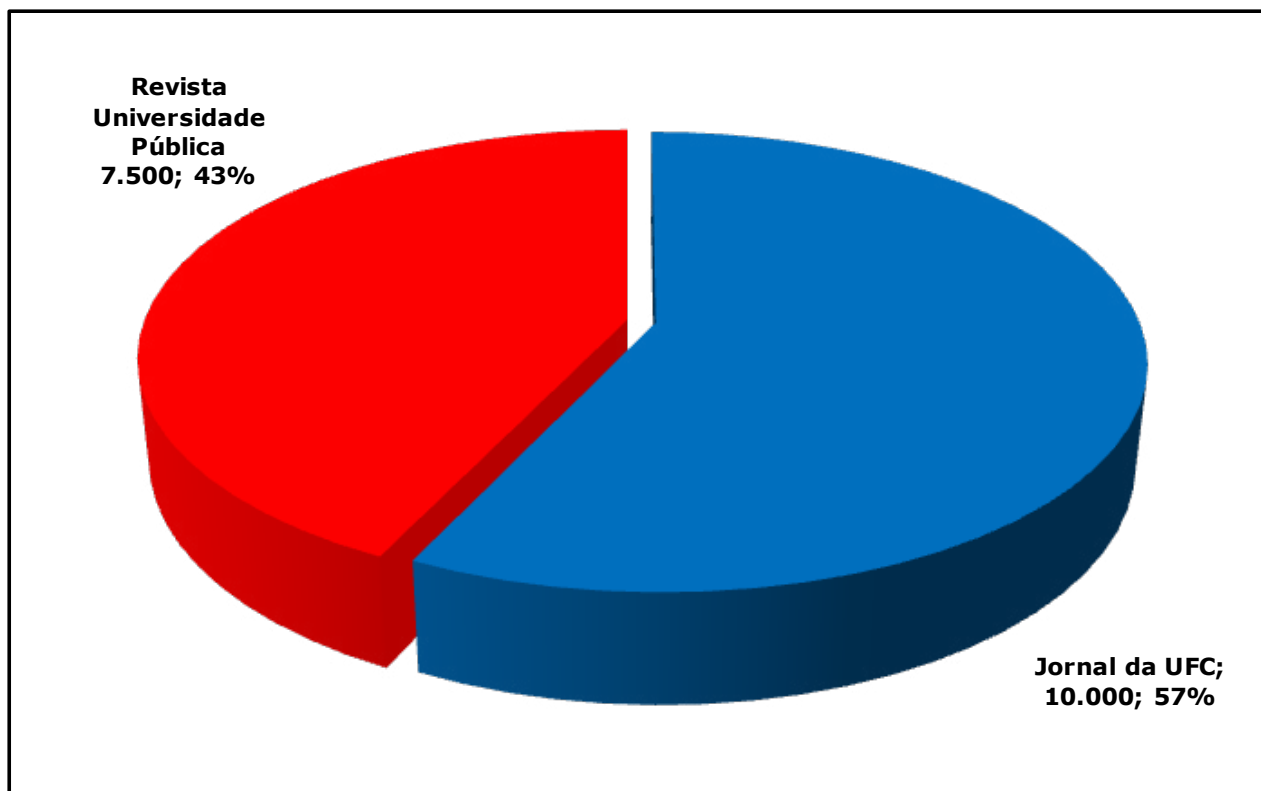
A Coordenadoria de Avaliação Institucional (COAVI) é o setor responsável pelo diagnóstico institucional através da execução de atividades de avaliação. Auxilia o planejamento acadêmico e administrativo, ao proporcionar informações necessárias para a formulação de políticas de mais largo alcance, além de fornecer subsídios para a necessária prestação de contas à sociedade.

Tabela 20.2 - PROJETOS EXECUTADOS - 2010 a 2012

ANO	TÍTULO DO PROJETO
2010	1. Avaliação Diagnóstica dos Coordenadores dos Cursos de Graduação
	2. Acompanhamento do Uso de Sistema Informatizado para Avaliação da Atuação Docente no Campus de Quixadá
	3. Coleta e Organização de Dados visando à Avaliação Externa da UFC
	4. Coordenação de Reuniões Ordinárias da Comissão Própria de Avaliação Institucional (CPA/UFC)
	5. Elaboração do Relatório de Auto-Avaliação Institucional da UFC no Biênio 2009/2010
	6. Execução de Pesquisa Avaliativa Acerca das Repercussões Sociais Resultantes da Interiorização da UFC
	7. Execução de Pesquisa Avaliativa Acerca do Programa Auxílio Moradia da PRAE/UFC
	8. Organização de Séries Históricas de Dados Básicos Institucionais
	9. Organização de Séries Históricas dos Indicadores de Gestão do TCU, Exigidos pelo TCU
2011	1. Acompanhamento do Uso de Sistema Informatizado para Avaliação da Atuação Docente no Campus de Quixadá
	2. Coleta e Organização de Dados visando à Avaliação Externa da UFC
	3. Coordenação de Reuniões Ordinárias da Comissão Própria de Avaliação Institucional (CPA/UFC)
	4. Desenvolvimento de Instrumento para Avaliação diagnóstica das Coordenações dos Cursos de Graduação
	5. Desenvolvimento de Módulo Informatizado para Avaliação Institucional
	6. Elaboração do Relatório de Auto-Avaliação Institucional da UFC no Biênio 2009/2010
	7. Execução de Pesquisa Avaliativa Acerca das Repercussões Sociais Resultantes da Interiorização da UFC
	8. Execução de Pesquisa Avaliativa Acerca do Programa Auxílio Moradia da PRAE/UFC
	9. Organização de Séries Históricas de Dados Básicos Institucionais
	10. Organização de Séries Históricas dos Indicadores de Gestão do TCU, Exigidos pelo TCU
2012	1. Coordenação de Reuniões Ordinárias da Comissão Própria de Avaliação Institucional (CPA/UFC)
	2. Organização de Séries Históricas de Dados Básicos Institucionais – Base 2011
	3. Organização de Séries Históricas de Indicadores de Gestão Exigidos Pelo TCU
	4. Desenvolvimento de Módulo Informatizado Para Avaliação Institucional
	5. Uso de Dados Secundários Para Geração de Indicadores de Desempenho Institucional
	6. Elaboração do Relatório de Autoavaliação Institucional da UFC no Biênio 2011/2012

Fonte: COAVI, 2012.

Notas: 1. Cada projeto executado tem bem definido o objetivo, a meta, as atividades programadas e as atividades executadas.

2. Para cada projeto executado envolve varias ações de planejamento e execução.

Secretaria de Tecnologia da Informação

A Secretaria de Tecnologia da Informação (STI) foi criada em 01 de julho de 2010, como órgão suplementar subordinado à Reitoria, que trata de questões envolvendo a Tecnologia da Informação (TI), no que tange a propor políticas e plano estratégico na área de tecnologia da informação, bem como planejar e executar ações visando à implantação de novos processos de TI.

Tabela 20.3 - ATIVIDADES EXECUTADAS EM 2012

TIPO DE ATIVIDADES
Desenvolvimento de Softwares e Soluções - Nível acadêmico - Sub-sistema SIGAA/SI3 - Segmento Graduação
Evolução e estabilização das funcionalidades que dão suporte aos processos de demanda de turmas
Evolução e estabilização das funcionalidades que dão suporte aos processos de oferta de turmas
Evolução e estabilização das funcionalidades que dão suporte aos processos de matrícula de alunos
Evolução e estabilização do Histórico Escolar
Evolução e estabilização de relatórios gerenciais
Disponibilização de funcionalidades para emissão de diplomas
Disponibilização de funcionalidades para inscrição dos candidatos aprovados via SiSU
Disponibilização de funcionalidades para gerenciamento de mobilidade acadêmica
Levantamento de requisitos de funcionalidades para suporte aos cursos de ensino a distância (EAD)
Treinamento de usuários
Segmento Pós-Graduação Stricto-Sensu
Estabilização de funcionalidades
Disponibilização de funcionalidades para gerenciamento automatizado de processos seletivos para cursos de pós-graduação stricto-sensu
Treinamento de usuários
Sistema Módulo Acadêmico - Segmento Graduação
Disponibilização de funcionalidades para emissão de diplomas
Nível Administrativo - Subsistema SIPAC/SI3
Disponibilização de funcionalidades para gerenciamento de concessão de bolsas de informática
Levantamento de requisitos e treinamento de usuários para implantação do módulo de Protocolo
Início do levantamento de requisitos para implantação do módulo de Contratos
Início dos estudos preliminares para implantação dos demais módulos do SIPAC/SI3
Subsistema SIGRH/SI3
Disponibilização de funcionalidades para gerenciamento de capacitação funcional

Fonte: STI, 2012.

TIPO DE ATIVIDADES

Sistemas HADES/ARGOS/AGORA

Inicialização da base do almoxarifado 2013
Atendimento ao usuário
Cadastro de usuários/senha
Cadastro de novos setores
Homologação da funcionalidade Valoração patrimonial (Depreciação)
Análise da funcionalidade de Ressuprimento
Mudança para nova máquina servidora e ajuste de parâmetros
Ajustes e produção de relatórios de gestão
Levantamento de inconsistências no banco Argos: datas inválidas; processos em setores inativos; processos retidos no sistema sem a localização dos processos físicos

Sistema PERGAMUM

Atualizações de dados alunos na base
Atendimento ao usuário
Geração de dados para emissão do inventário
Atualização do banco/aplicativo mudança de versão

Sistema de Concessão de Diárias e Passagens (DIAPASS)

Reestruturação do sistema para permitir a descentralização das requisições de diárias e passagens em diversas unidades da UFC e da UNILAB
Cadastragem dos usuários e definição de perfis
Produção de relatórios de gestão
Atualização das unidades setoriais
Relatórios para Auditoria

Sistema de Concessão de Diárias e Passagens (SCDP)

Análise e estudo dos requisitos necessários para adoção do sistema do Governo Federal por parte da UFC
Apoio aos procedimentos necessários à regularização da estrutura organizacional da UFC junto ao SIORG (Governo Federal)
Treinamento de usuários

Infraestrutura de Redes

A Divisão de Redes de Computadores (DRC) Interligou os computadores das unidades da UFC, formando redes locais de computadores
Interligou as redes locais, formando a Intranet da UFC
Instalou e manteve atualizadas as configurações dos roteadores
Elaborou projetos de ampliação das redes locais e do backbone
Iniciou o projeto de Rede sem fio para comunidade acadêmica chamado WUFCNET
Registrou domínios e endereços de correio eletrônico para os diversos segmentos da UFC

Tabela 20.3 - ATIVIDADES EXECUTADAS EM 2012

TIPO DE ATIVIDADES	QUANTIDADE
Desenvolvimento de Portais e Sites	
Atualizações de informações / publicações de conteúdos no Portal 1.0 realizadas pela Divisão de Portais Universitários	638
Categorias diferentes de tarefas realizadas pela Divisão de Portais Universitários no desenvolvimento do Portal 2.5	56
Páginas de conteúdo institucional criadas pela Divisão de Portais Universitários no Portal 2.5	2.983
Atualizações de informações / publicações de conteúdo no Portal 2.5 realizadas pela Divisão de Portais Universitários (a partir de 24/10/2012)	844
Categorias diferentes de tarefas realizadas pela Divisão de Portais Universitários nos Sistemas Administrativos	19
Atualizações realizadas pela Divisão de Portais Universitários nos Sítios Institucionais	210
Total de páginas de conteúdo criadas / atualizadas pela Divisão de Portais Universitários no Sítio Acesso à Informação	43
Total	4.793
Central de Atendimento ao Usuário	
Ligações recebidas	20.304
Atendimentos presenciais	33
Total de Atendimentos	20.337
Programa de Bolsa de Informática	
Bolsa constituída por alunos de graduação da UFC lotados nas unidades dos diversos campi desta Universidade, seja em Fortaleza ou interior	100
Bolsistas de informática lotados na STI	33

Fonte: STI, 2012.

Nota: Para Cada atividade executada envolve varias ações de planejamento e execução.

Serviços Atendidos em 2012

Gráfico 20.3 - MANUTENÇÃO

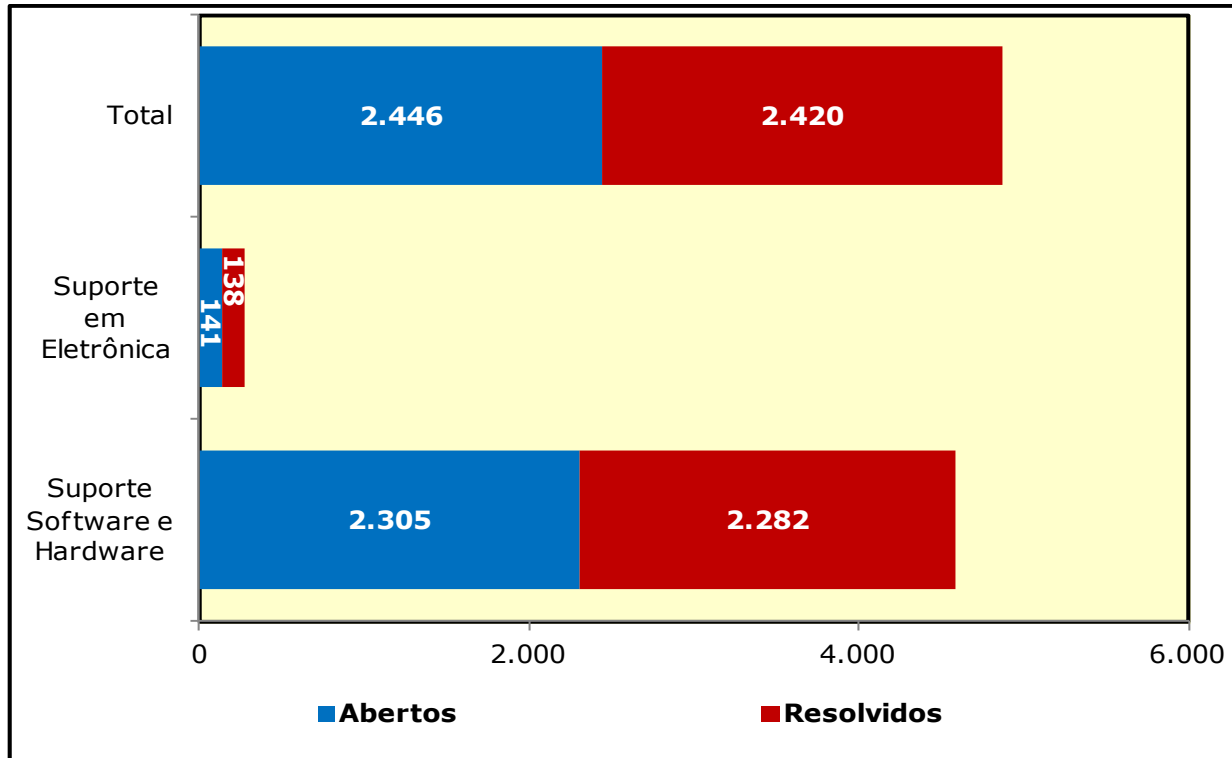

Fonte: STI, 2012.

Gráfico 20.4 - DISTRIBUIÇÃO PERCENTUAL - MANUTENÇÃO

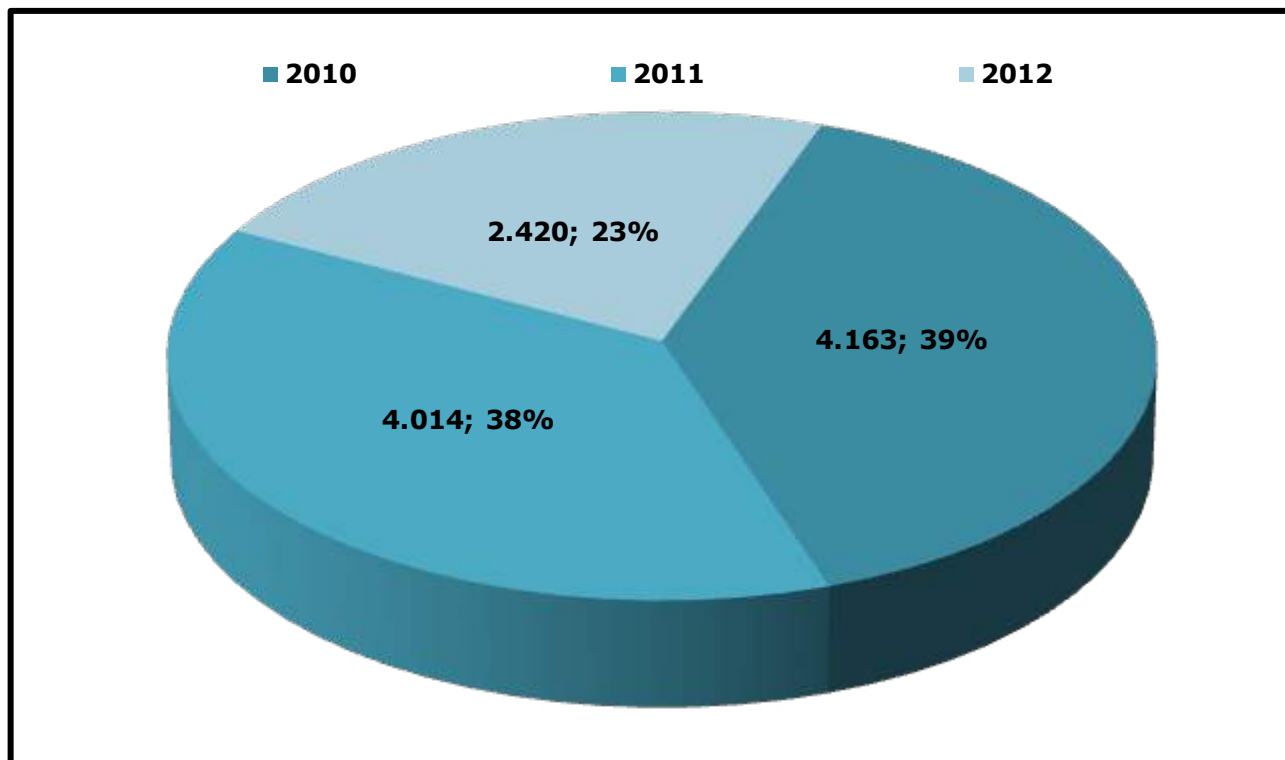

Fonte: STI, 2012.

Nota: Manutenção: Suporte software/hardware e suporte em eletrônica.

Tabela 20.4 - PRODUÇÃO - 2009 A 2012

TIPO DE IMPRESSO (Tiragem em Unidades)	2009	2010	2011	2012	TOTAL
Agenda UFC	-	32.000	30.000	35.000	97.000
Anuário Estatístico da UFC	500	500	500	-	1.500
Blocos	12.585	13.560	27.620	16.750	70.515
Capas diversas/processos	21.250	54.000	-	-	119.250
Cartão/Cartela	-	-	-	-	41.400
Cartões	54.940	20.660	14.500	52.960	143.060
Cartazes	8.425	11.752	11.207	8.626	48.842
Certificado	62.964	17.366	64.738	22.209	192.952
Convites	31.807	19.960	14.850	11.740	109.877
Crachá	14.975	4.725	5.200	5.930	38.960
Diplomas	-	-	-	-	500
Diplomas Honoris Causa	1.502	-	4	3	1.509
Envelopes	169.500	83.165	168.250	95.700	516.615
Fichas em geral	174.600	39.040	17.100	96.400	521.540
Folderes	71.000	130.155	41.360	59.540	348.855
Folha de candidato ausente vestibular	2.500	-	-	-	2.500
Folha resposta do vestibular	100.000	15.300	-	-	115.300
Folhas de redação do vestibular	17.400	-	-	-	32.400
Formulário	10.500	16.100	64.832	231.028	332.960
Grade de certificado	-	-	2.800	2.000	5.300
Jornais	63.100	81.770	57.700	50.940	310.710
Lâminas	-	-	14.130	10.450	24.580
Livretos	13.600	20.100	7.100	2.370	50.820
Livros	21.150	10.300	11.101	9.841	100.462
Marcador de texto	8.500	8.000	14.130	4.450	40.580
Panfletos diversos	19.400	47.820	33.130	33.540	162.730
Pasta	16.110	3.700	2.620	19.315	43.795
Provas/provas Olimpíada de Física	2.200	4.100	-	-	9.247
Outros ¹	-	36.984	13.600	28.030	78.614
Revistas ²	7.400	9.300	8.470	8.950	39.920

Fonte: Imprensa Universitária, 2009 a 2012.

(1) Displays, Corte de papel, Apostila, Diploma Honoris Causa, Grade de Certificados.

(2) Revistas e Periódicos Científicos.

Tabela 20.5 - TÍTULOS EDITADOS - 2012

TÍTULOS EDITADOS - LIVROS

AUTOR/ORGANIZADOR

MEMÓRIAS DO PERCURSO	SUPERINTENDÊNCIA DE RECURSOS HUMANOS
MINHAS RIMAS	EDIÇÕES UFC
SOBRE COISAS DITAS NÃO DITAS	EDIÇÕES UFC
POLITICA PUBLICA PARA EDUCAÇÃO	EDIÇÕES UFC
TRABALHO, EDUCAÇÃO E A CRÍTICA MARXISTA	EDIÇÕES UFC
COLETÂNEA CH- 40 ANOS CENTRO DE HUMANIDADES	CENTRO DE HUMANIDADES
O PATRIARCA DE JUAZEIRO - PADRE AZARIAS SOBRE	EDIÇÕES UFC
CORDEIS E OUTROS POEMAS	EDIÇÕES UFC
O MUNDO DO TRABALHO E A FORMAÇÃO CRÍTICA	EDIÇÕES UFC
BOLETIM DE PESSOAL JULHO A SETEMBRO 2010	SUPERINTENDÊNCIA DE RECURSOS HUMANOS
BOLETIM DE PESSOAL OUTUBRO A DEZEMBRO 2010	SUPERINTENDÊNCIA DE RECURSOS HUMANOS
PLANFOR- POLÍTICA COMPENSATÓRIA PARA INCLUSÃO	EDIÇÕES UFC
ENSAIOS EM ECONOMIA APLICADA	EDIÇÕES UFC
VÃO DESEJO; OUTROS VERSOS E ALGUMA PROSA	PRÓ-REITORIA DE ADMINISTRAÇÃO
EDUCAÇÃO E FORMAÇÃO PARA O TRABALHO NO BRASIL	EDIÇÕES UFC
OS SINOS DA ENCARNAÇÃO	EDIÇÕES UFC
AVALIAÇÃO DIAGNÓSTICA DA UFC	PRÓ-REITORIA DE PLANEJAMENTO
AVALIAÇÃO DIAGNÓSTICA DA UFC	PRÓ-REITORIA DE PLANEJAMENTO
A HISTÓRIA CANTADA NO BRASIL EM 78 ROTAÇÕES	EDIÇÕES UFC
REGISTRO DE NECRÓPSIAS 2013	DEPARTAMENTO DE PATOLOGIA E MEDICINA LEG
CARTAS DE AMOR	JOSUÉ BATISTA DOS SANTOS
RESUMO IX ENCONTRO INTERDISCIPLINARES	DEPARTAMENTO DE LITERATURA

Fonte: Imprensa Universitária, 2012.

Tabela 20.5 - TÍTULOS EDITADOS - 2012

TÍTULOS EDITADOS - REVISTAS

AUTOR/ORGANIZADOR

REVISTA CONTEXTUS VOL. 8 Nº 2	FACULDADE DE ECONOMIA ADM. E CONTAB.
REVISTA DE CIÊNCIAS AGRONÔMICAS V.43 Nº 1	CENTRO DE CIÊNCIAS AGRÁRIAS
REVISTA RENE VOL. 12, Nº 2 ABR/JUN 2011	FACULDADE DE FARM. ODONT. E ENFERMAGEM
REVISTA DE CIÊNCIAS AGRONÔMICAS V.43 Nº 2	CENTRO DE CIÊNCIAS AGRÁRIAS
REVISTA RENE VOL. 12, Nº 1 2001	FACULDADE DE FARM. ODONT. E ENFERMAGEM
REVISTA LABOMAR VOL. 44, Nº 3 - ANO 2011	INSTITUTO DE CIÊNCIAS DO MAR
REVISTA LITERAÇÃO - ED.2 - Nº1	CENTRO DE HUMANIDADES
REVISTA RENE VOL 12 Nº ESPECIAL 2011	FACULDADE DE FARM. ODONT. E ENFERMAGEM
REVISTA RENE VOL 12 Nº3 2011	FACULDADE DE FARM. ODONT. E ENFERMAGEM
REVISTA RENE VOL 12 Nº4 2011	FACULDADE DE FARM. ODONT. E ENFERMAGEM
REVISTA AGRONOMICA- V-43, Nº 3 ABR/JUN, 2012	CENTRO DE CIÊNCIAS AGRÁRIAS
REVISTA DE LETRAS Nº 30	CURSO DE LETRAS
REVISTA ARGUMENTOS Nº 7 2012	PROGRAMA PÓS GRADUAÇÃO FILISOFIA UFC
REVISTA CIÊNCIA AGRONÔMICA V.43, N.4, 2012	CENTRO DE CIÊNCIAS AGRÁRIAS
REVISTA LABOMAR VOL. 45 Nº 1	LABOMAR
REVISTA ARGUMENTOS Nº 8	PROGRAMA DE PÓS GRADUAÇÃO EM FILOSOFIA
REVISTA LABOMAR VOL - 45 - Nº 2 - ANO 2012	INSTITUTO DE CIÊNCIAS DO MAR
BOLETIM PESSOAL JAN/MAR 2010	SUPERINTENDÊNCIA DE RECURSOS HUMANOS
BOLETIM PESSOAL ABR/JUN 2010	SUPERINTENDÊNCIA DE RECURSOS HUMANOS
REVISTA PROSA HORA DE PROSEAR	REVISTA PROSA HORA DE PROSEAR
REVISTA A UNIVERSIDADE DO CEARÁ FAX-SIMILE	GABINETE DO REITOR

Fonte: Imprensa Universitária, 2012.



21

FUNDAÇÕES

Fundação Cearense de Pesquisa e Cultura - FCPC

Gráfico 21.1 - EVOLUÇÃO DO NÚMERO DE CONTRATOS E CONVÊNIOS FIRMADO COM A FCPC - 2010 A 2012

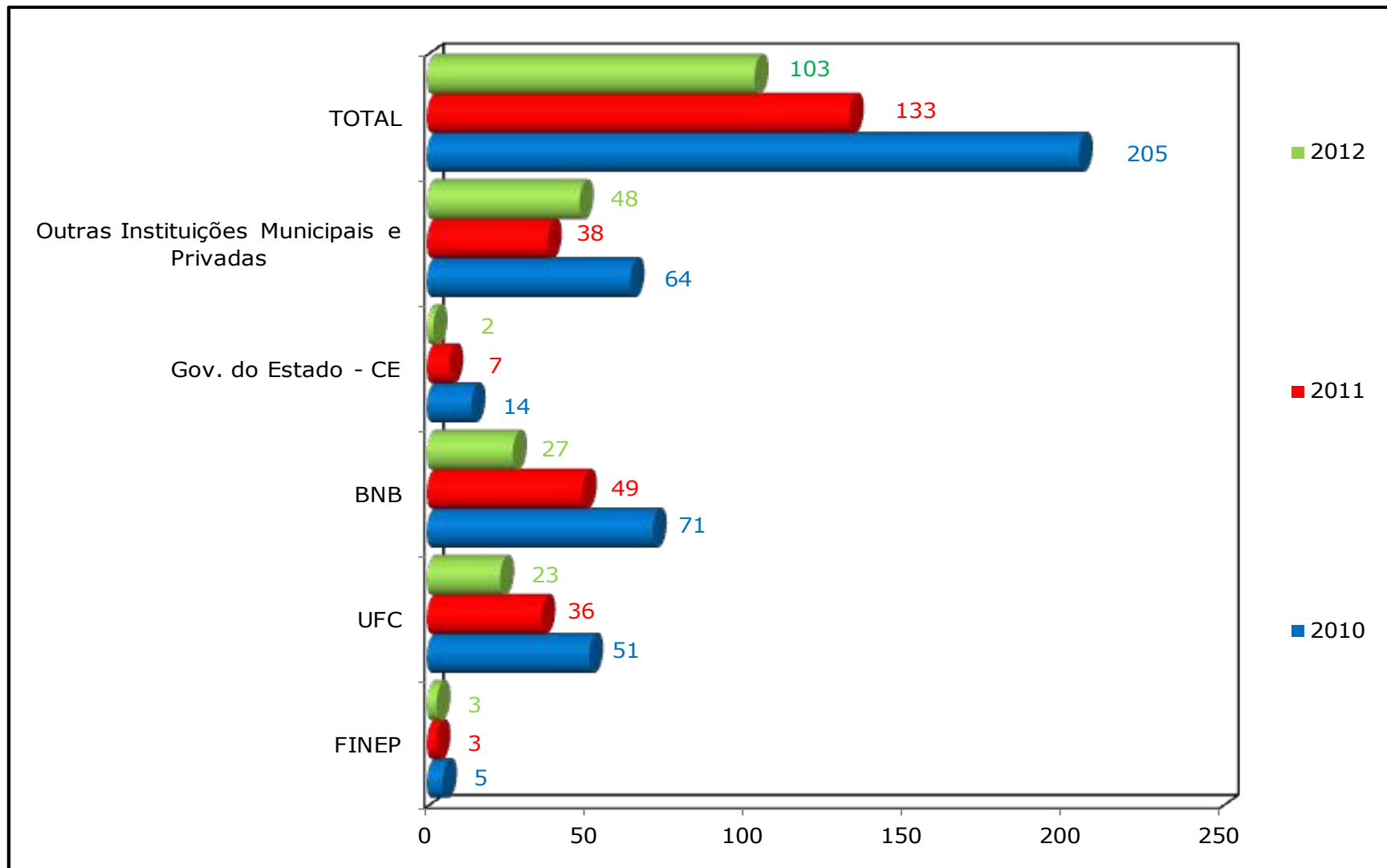

Fonte: FCPC, 2012.

Tabela 21.1 - RELAÇÃO DE PROJETOS FIRMADOS COM A UFC - 2012

ORDEM	PROCESSO	PROJETO/ CURSO
1	P28195/11-19	CURSO DE PSICOLOGIA HOSPITALAR - TURMA 7
2	P12648/11-12	IMPLANTAÇÃO DE OFERTA DOS CURSOS DE GRADUAÇÃO UAB/ UFC - 1º/ 2º SEMESTRES 2011.1 - PARTE I
3	P26916/11-38	TECNOLOGIAS DA INFORMAÇÃO E COMUNICAÇÃO DIRECIONADAS A CAPACITAÇÃO DA JUVENTUDE RURAL CEARENSE
4	P17309/11-12	IMPLANTAÇÃO DE OFERTA DOS CURSOS DE GRADUAÇÃO UAB/ UFC - 1º/2º SEMESTRES 2011.1 - PARTE II
5	P12654/11-15	CURSOS DE GRADUAÇÃO UAB/ UFC 7º/ 8º SEMESTRES (ETAPA I)
6	P27573/11-29	SAÚDE NA POPULAÇÃO PENINTECIÁRIA FEMININA
7	P26110/11-95	CAPACITAÇÃO DE RH EM NÍVEL DE MESTRADO/ DOUTORADO NAS ÁREAS DE PESCA, AQUICULTURA, PORTOS E NAVEGAÇÃO
8	P4534/12-99	MESTRADO PROFISSIONAL EM ECONOMIA DO SETOR PÚBLICO 2012.1
9	P4536/12-14	MESTRADO PROFISSIONAL EM ECONOMIA DE EMPRESAS 2012.1
10	P28123/11-16	MESTRADO PROFISSIONAL EM GESTÃO DE RECURSOS HÍDRICOS
11	P26672/11-75	TELASAÚDE BRASIL FASE IV
12	P12649/11-85	IMPLEMENTAÇÃO DA OFERTA DO CICLO AVANÇADO DO PROGRAMA MÍDIAS NA EDUCAÇÃO
13	P13172/11-18	AVALIAÇÃO DO USO DO LAPTOP EDUCACIONAL CONECTADO EM ESCOLAS PÚBLICAS
14	P15560/11-80	FORMAÇÃO DAS INSTITUIÇÕES DE ENSINO SUPERIOR VINCULADAS AO SISTEMA UAB/ UFC
15	P914/12-18	RESIDÊNCIA MULTIPROFISSIONAL INTEGRADA
16	P23475/11-68	CURSO DE ESPECIALIZAÇÃO EM TECNOLOGIA DA INFORMAÇÃO
17	P11858/12-19	CURSO DE ESPECIALIZAÇÃO DE ANÁLISES CLÍNICAS E TOXICOLÓGICAS
18	P10012/12-16	CAPACITAÇÃO DOS SERVIDORES DO MRE - 2012
19	P17811/12-60	MESTRADO PROFISSIONAL EM ECONOMIA DO SETOR PÚBLICO 2012.2

Fonte: FCPC, 2012

Gráfico 21.2 - DISTRIBUIÇÃO DOS PROJETOS POR ORGÃOS FINANCIADORES COM A FUNDAÇÃO ASTEF - 2012

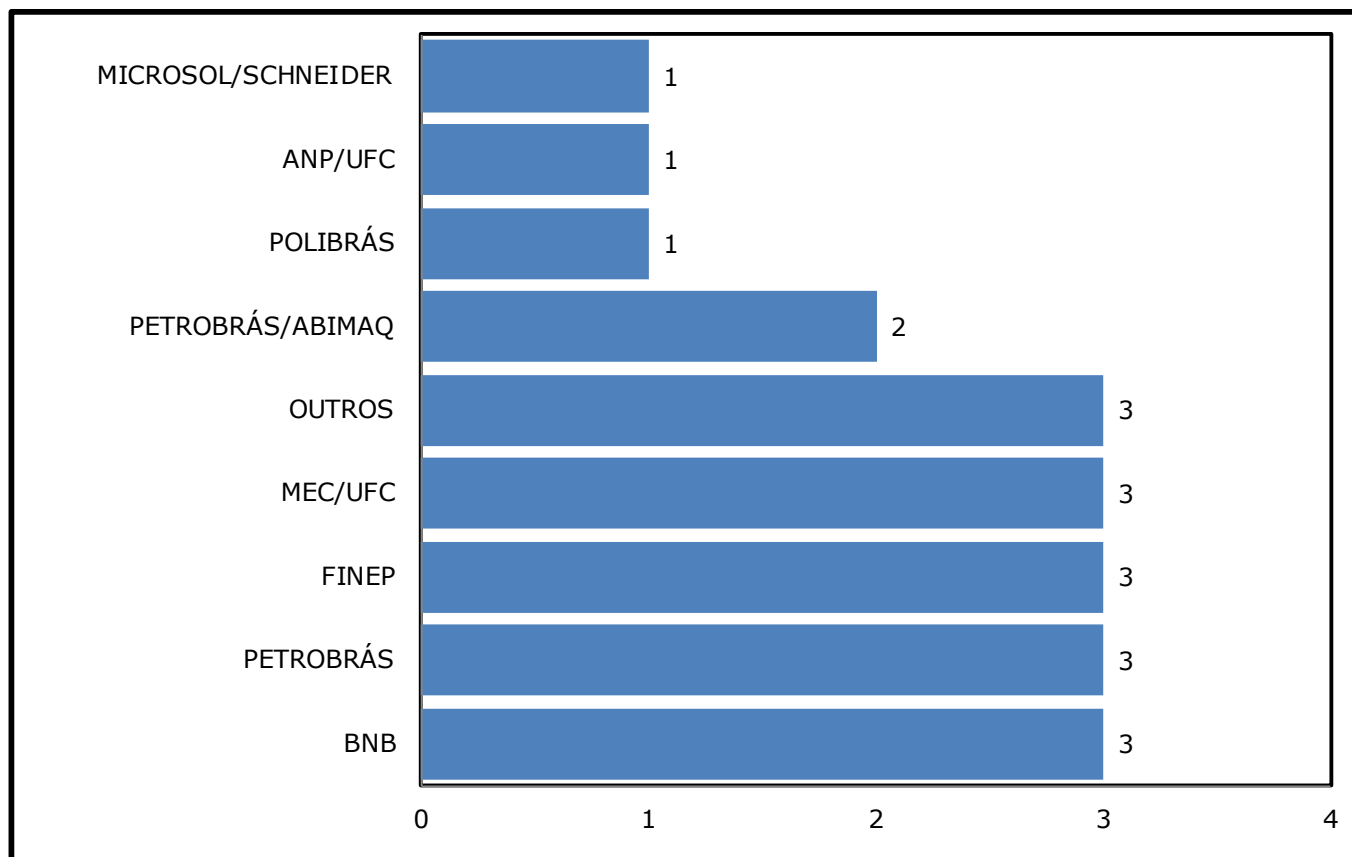

Fonte: ASTEF, 2012

Gráfico 21.3 - DISTRIBUIÇÃO DOS PROJETOS POR ORGÃOS FINANCIADORES COM A ASTEF - 2012

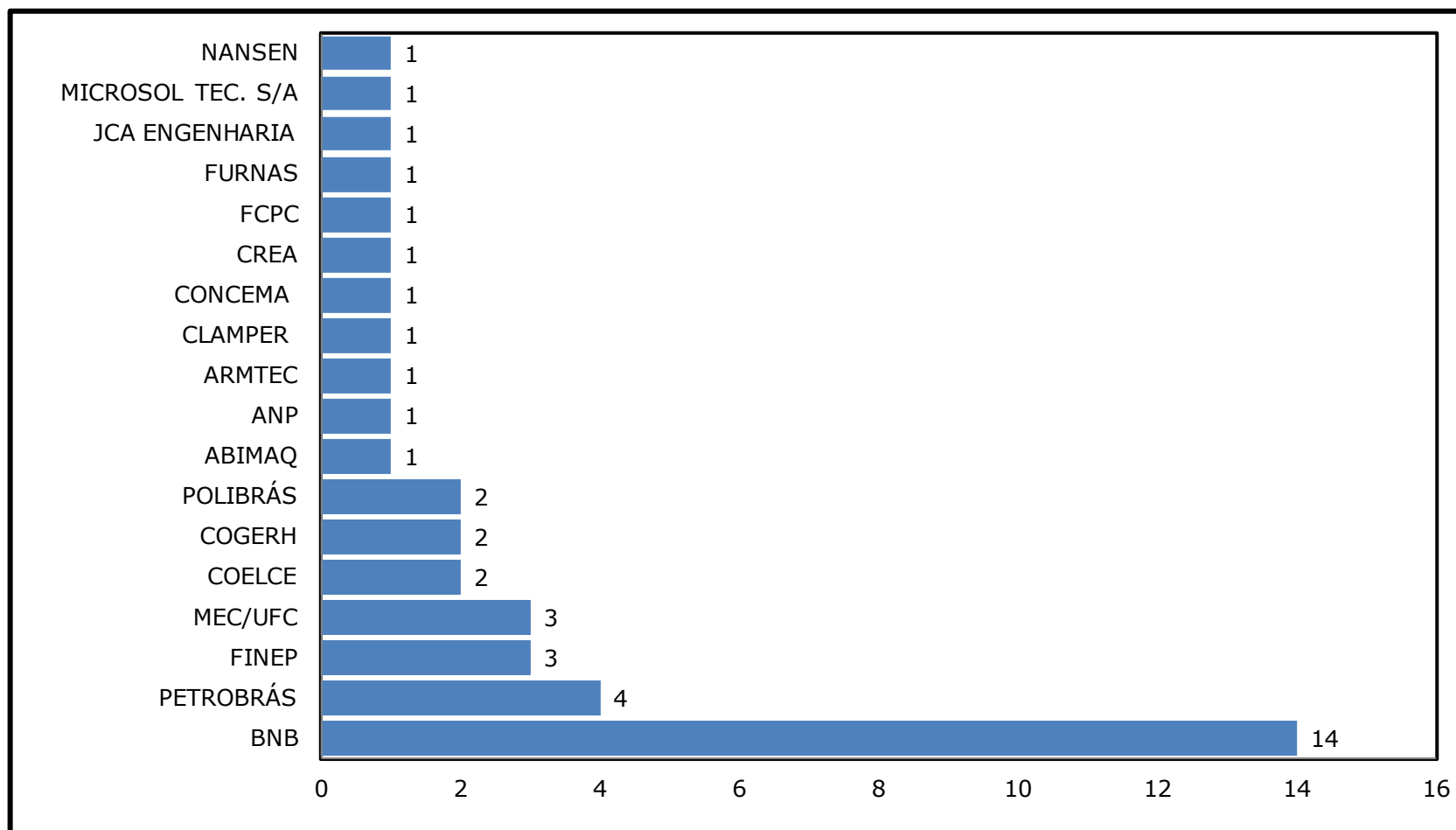

Fonte: ASTEF, 2012

The background features a dark blue field with several overlapping, stylized arrow shapes pointing towards the center. These shapes are rendered in various shades of blue, from light to dark, creating a sense of depth and movement. The number '22' is prominently displayed in the upper right quadrant in a large, white, sans-serif font.

22

ORÇAMENTO

Gráfico 22.1 - EVOLUÇÃO DA EXECUÇÃO ORÇAMENTÁRIA POR GRUPOS DE DESPESA - 2001 A 2012

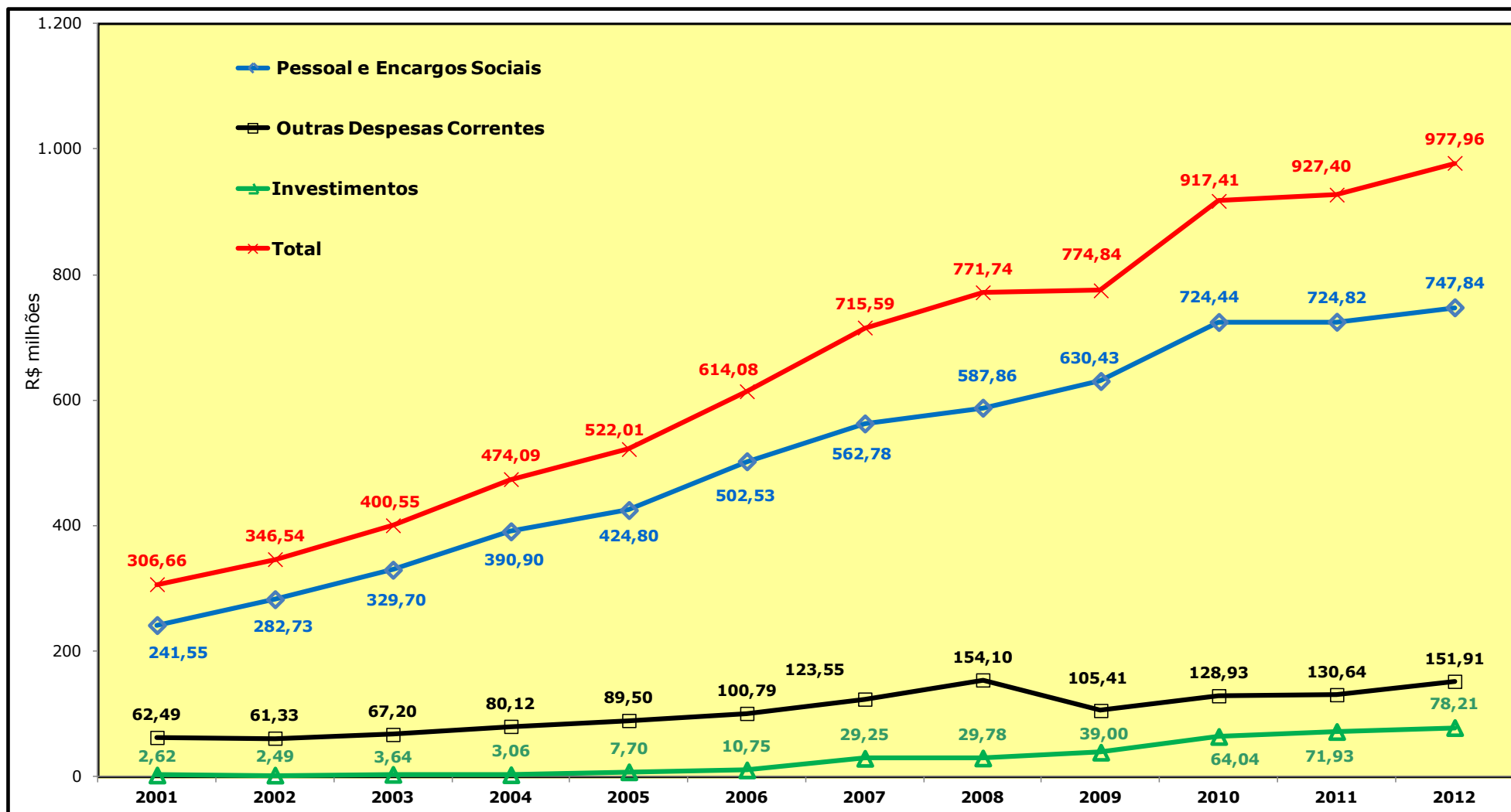

Fonte: Coordenação de Planejamento e Gestão Estratégica, 2012.

Nota: Valores nominais em R\$ 1,00.

Tabela 22.1 - PREVISÃO E EXECUÇÃO DOS RECURSOS POR GRUPOS DE DESPESA - 2008 A 2012

ANO	GRUPO DE DESPESA	PREVISÃO (A)		EXECUTADO (B)		(B) / (A) %
		VALOR (R\$)	%	VALOR (R\$)	%	
2008	Pessoal e Encargos	602.074.872,00	74,88	587.862.461,03	76,17	97,64
	Outras Despesas Correntes	155.090.928,38	19,29	154.102.200,04	19,97	99,36
	Investimentos	46.883.977,88	5,83	29.775.820,26	3,86	63,51
TOTAL		804.049.778,26	100,00	771.740.481,33	100,00	95,98
2009	Pessoal e Encargos	638.213.425,00	85,32	630.426.468,44	81,36	98,78
	Outras Despesas Correntes	73.028.416,00	9,76	105.410.888,13	13,61	144,34
	Investimentos	36.823.532,00	4,92	38.999.416,44	5,03	105,91
TOTAL		748.065.373,00	100,00	774.836.773,01	100,00	103,58
2010	Pessoal e Encargos	735.110.718,00	81,51	724.439.815,61	78,97	98,55
	Outras Despesas Correntes	95.180.635,00	10,55	128.929.164,53	14,05	135,46
	Investimentos	71.604.501,00	7,94	64.041.392,84	6,98	89,44
TOTAL		901.895.854,00	100,00	917.410.372,98	100,00	101,72
2011	Pessoal e Encargos	742.842.760,00	79,47	724.823.273,14	78,16	97,57
	Outras Despesas Correntes	110.431.443,00	11,81	130.644.215,06	14,09	118,30
	Investimentos	81.484.397,00	8,72	71.934.067,81	7,76	88,28
TOTAL		934.758.600,00	100,00	927.401.556,01	101,09	99,21
2012	Pessoal e Encargos	774.178.031,00	79,43	747.835.228,78	76,47	96,60
	Outras Despesas Correntes	139.605.988,00	14,32	151.911.213,65	15,53	108,81
	Investimentos	60.839.119,00	6,24	78.212.171,14	8,00	128,56
TOTAL		974.623.138,00	100,00	977.958.613,57	100,00	100,34

Fonte: Relatório de gestão, 2012

Nota: A partir de 2009, os dados foram coletados do SIAF Gerencial.

Gráfico 22.2 - DISTRIBUIÇÃO PERCENTUAL DA PREVISÃO E DA EXECUÇÃO DO ORÇAMENTO - 2012

PREVISÃO DO ORÇAMENTO

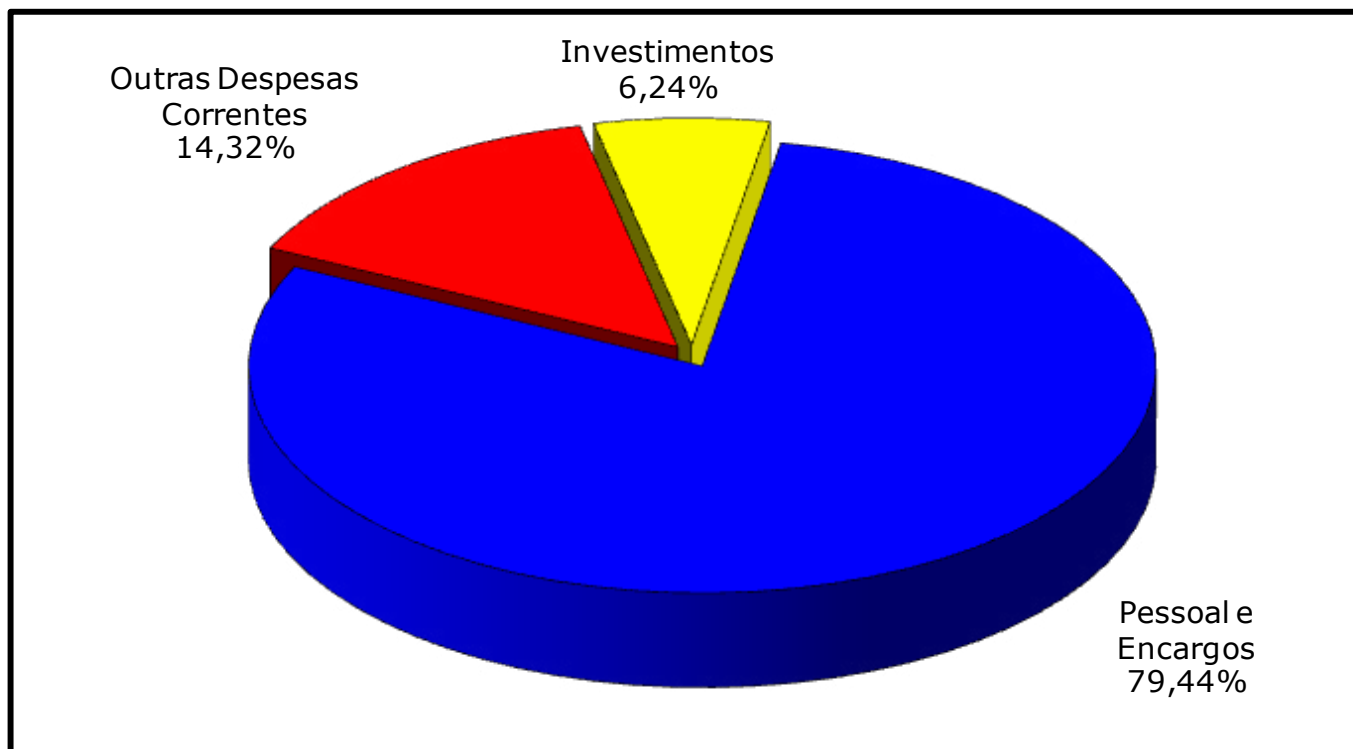

EXECUÇÃO DO ORÇAMENTO

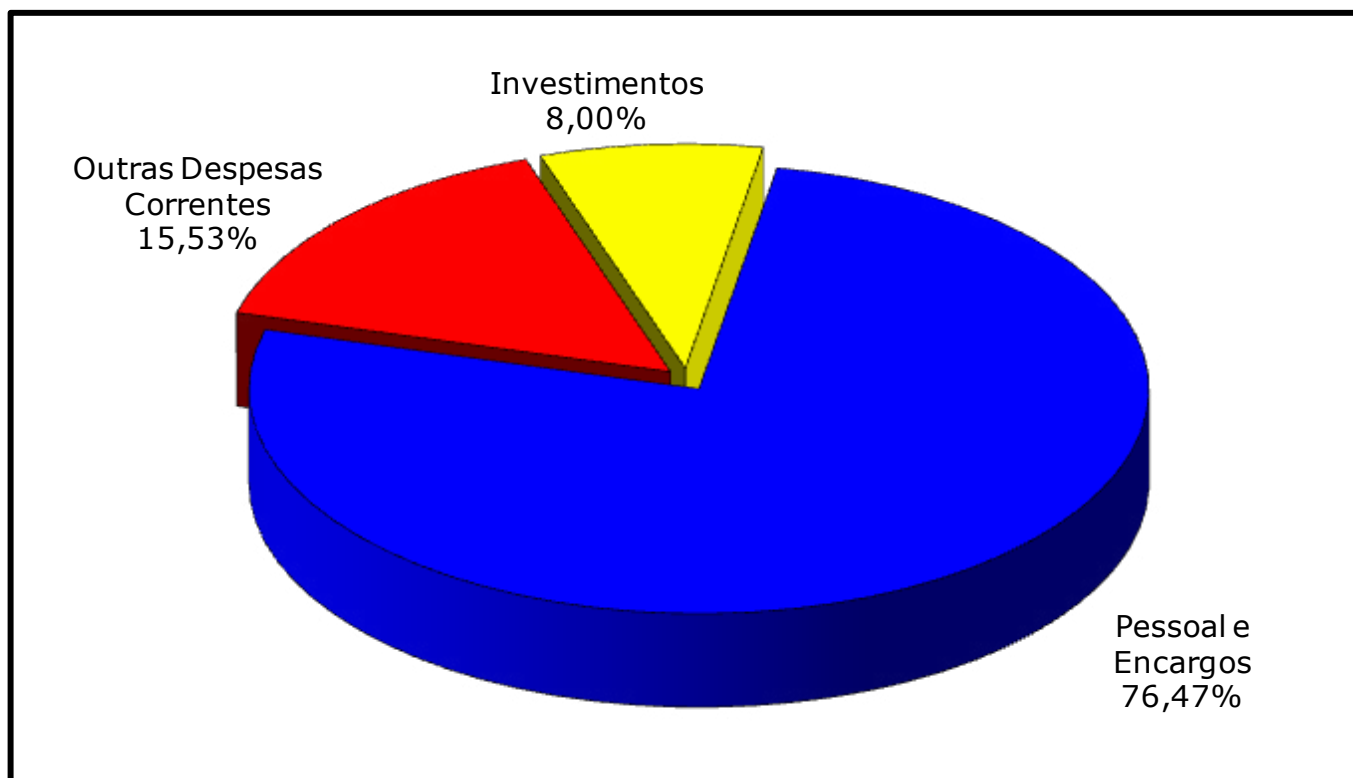

Fonte: Elaborado pela Coordenação de Planejamento e Gestão Estratégica, 2012.



23

**INFRAESTRUTURA
FÍSICA**

Coordenadoria de Obras e Projetos - COP

Gráfico 23.1 - EVOLUÇÃO DAS OBRAS E REFORMAS EXECUTADAS - 2007 A 2012

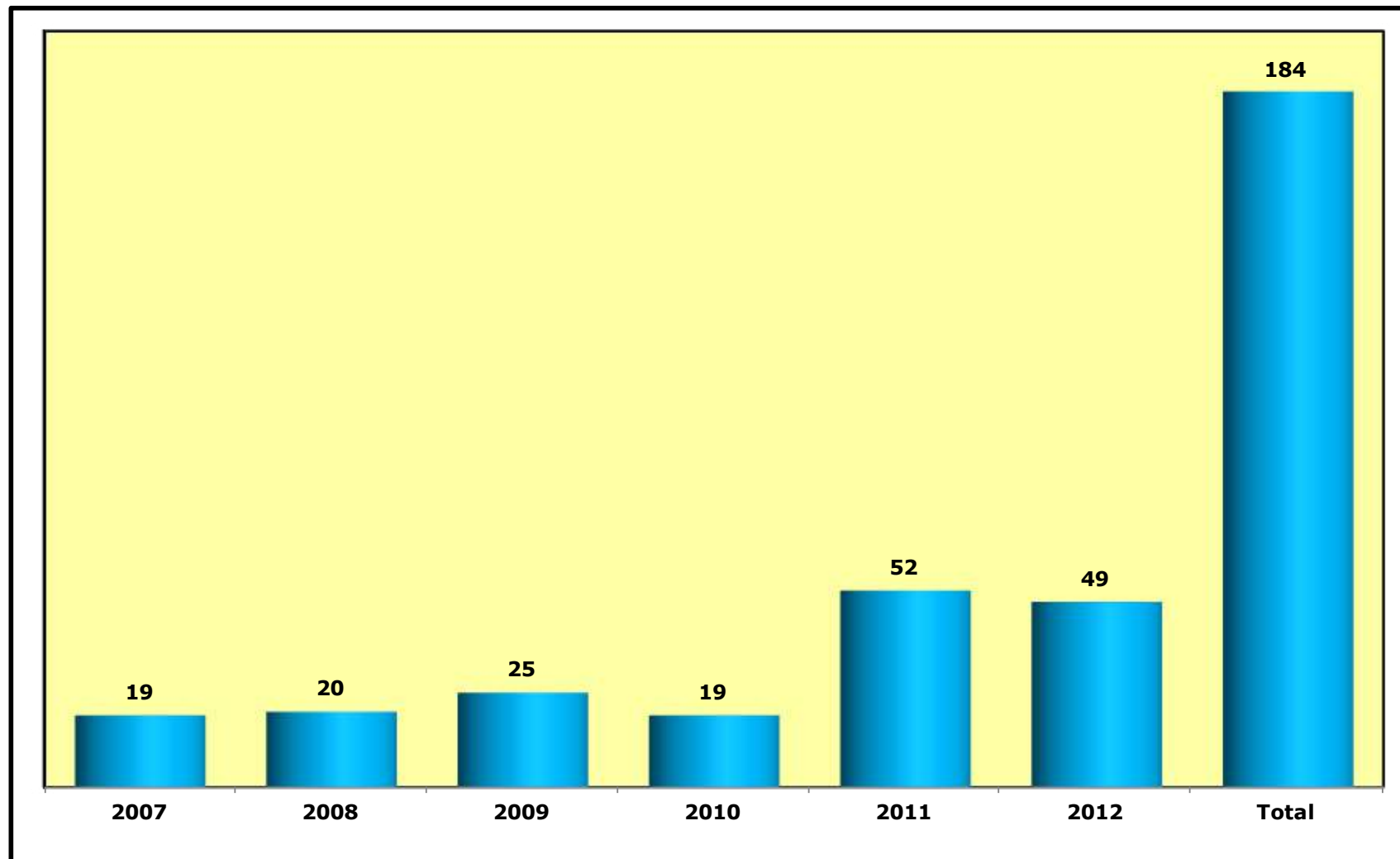

Fonte: Elaborado pela Coordenação de Planejamento e Gestão Estratégica, 2012.

UNIDADE ACADÊMICA

Centro de Ciências

Recuperação de Áreas dos Blocos 938/ 939 de Química
Ampliação do Departamento de Biologia - Bloco 906 - 2ª etapa
Construção do Bloco de Apoio à Pesquisa do Centro de Ciências
Conclusão da Reforma dos Blocos 932 e 950
Reforma do Hall e Circulação da Biblioteca da Física - Bloco 922
Ampliação dos Blocos 931 e 932, Depto. Química Orgânica e Inorgânica
Reforma da Circulação e do Hall do Bloco 928 da Coordenação da Física
Ampliação e Modernização do Bloco 914 Depto. de Matemática
Conclusão da Construção do Bloco 906 do Departamento de Biologia
Modernização do Bloco 906 do Depto. de Biologia
Recuperação do Auditório do Bloco 919 - Depto. de Matemática
Ampliação e Modernização do Bloco 936 - Auditório da Química

Centro de Ciências Agrárias

Construção de um Galpão para Máquinas - Engenharia Agrícola
Reforma do Bloco 826 - Economia Agrícola
Ampliação das Áreas de Apoio às Pesquisas em Fitotecnia e Zootecnia
Conclusão da Construção do Laboratório de Abelhas

Centro de Tecnologia

Construção do Bloco Didático do Centro de Tecnologia
Ampliação do Departamento de Teleinformática
Infraestrutura do Laboratório de Pesquisa em Adsorção e Captura de CO2
Construção do Laboratório de Ensaio Mecânicos
Complemento da Ampliação do Bloco da Metalurgia
Reforma e Urbanização da Secretaria de Tecnologia da Informação
Construção de Laboratórios da Pós Graduação em Engenharia Química
Construção do Estacionamento da Engenharia Elétrica
Construção do Estacionamento do Depto. de Engenharia Hidráulica e Ambiental
Sala com Laje de Piso Superior no Depto. de Engenharia Mecânica
Construção do Bloco Didático do Centro de Tecnologia

Centro de Humanidade

Construção do Bloco Didático do Centro de Humanidades - 1ª etapa

Fonte: Superintendência de Infraestrutura-Coordenadoria de Obras e Projetos-COP,2012.

UNIDADE ACADÊMICA

Faculdade de Direito

Construção da Subestação da Faculdade de Direito

Faculdade de Educação

Serviços de Complemento e Modernização da Quadra do Céu

Faculdade de Medicina

Ampliação e Reforma das Áreas de Ensino de Medicina

Conclusão da Construção do Bloco Didático de Medicina em Sobral

Reforma do Forro e Pintura das Partes Externas e Circulação da Biomedicina

Construção da Subestação da Biblioteca e Bloco Anexo do Porangabuçu

FFOE

Reforma para Instalação do Laboratório Multifuncional do Curso de Odontologia

FEACS

Construção do Bloco Didático da FEAAC

Conclusão da Construção do Bloco Didático da FEAAC

Construção da Guarita, Almoxarifado e Muros da FEAAC

SEARA DA CIÊNCIA

Conclusão da Construção da Seara da Ciência

Instituto de Educação Física e Esportes

Conclusão da Construção da Cantina da Educação Física

Campus Cariri

Infraestrutura do Campus do Cariri

Campus Sobral

Complemento da Construção do Bloco C da Faculdade de Odontologia de Sobral

Reforma do Laboratório de Histopatologia do Curso de Medicina de Barbalha

Campus Quixadá

Construção do Bloco I de Salas de Aula - UFC Quixadá - 1ª etapa

Construção do Bloco I de Salas de Aula - UFC Quixadá - 2ª etapa

Outras (Reformas/Obras em Unidades Dispersas)

Conclusão da Construção do Galpão de Eventos da Pró Reitoria de Graduação

Aquisição de Bancos Capacitores a serem instalados nos campi de Fortaleza e Barbalha

Complemento e Modernização do Almoxarifado Central

Modernização da Urbanização da Residência Universitária do Campus do Pici

Fonte: Superintendência de Infraestrutura-Coordenadoria de Obras e Projetos-COP,2012.

UNIDADE ACADÊMICA

Centro de Tecnologia

Construção do Prédio do Centro de Tecnologia em Asfalto Norte/ Nordeste

Construção do Bloco Anexo do Depto. de Engenharia Estrutural e Construção Civil - DEECC

Faculdade de Medicina

Construção do Instituto de Ciências Médicas Paulo Marcelo Martins Rodrigues

Reforma do Bloco da Fisioterapia em Porangabuçu

Instituto de Cultura e Arte

Construção do Instituto de Cultura e Arte - ICA - 2ª Etapa

Instituto de Educação Física e Esportes

Ampliação do Bloco do Curso de Educação Física

Campus Cariri

Construção da 4ª Etapa do Campus Cariri em Juazeiro do Norte

Campus Sobral

Construção do Bloco A do Curso de Odontologia - Campus Sobral

Complemento da Construção da Infraestrutura do Campus de Sobral

Campus Quixadá

Construção do Bloco 2, Terraplenagem, Pavimentação e Drenagem do Campus de Quixadá

Outras (Reformas/Obras em Unidades Dispersas)

Construção do Refeitório do Campus do Porangabuçu

Construção do Centro de Convivência do Campus do Pici

Fonte: Superintendência de Infraestrutura-Coordenadoria de Obras e Projetos-COP,2012.

Estrutura Física por Unidade/Órgão - 2007 A 2012

Tabela 23.3 - CAMPUS DO BENFICA

UNIDADES/ ORGÃOS	PRÉDIO	ÁREA DE CONSTRUÇÃO (m ²)					
		2007	2008	2009	2010	2011	2012
Centro de Humanidades	Departamento de Psicologia	-	-	3.474,76	3.474,76	3.474,76	3.474,76
	Departamento de Comunicação Social	2.500,59	2.500,59	2.500,59	2.500,59	2.500,59	2.500,59
	Departamento de História ¹	915,98	915,98	915,98	915,98	915,98	915,98
	Departamento de Ciências da Informação	-	-	1.737,38	1.737,38	1.737,38	1.737,38
	Departamento de Letras Vernáculas	932,54	932,54	1.462,54	1.462,54	1.462,54	1.462,54
	Departamento de Letras Estrangeiras ²	815,46	815,46	815,46	815,46	815,46	815,46
	Departamento Ciências Sociais e Filosofia ³	2.379,74	2.379,74	2.379,74	2.379,74	2.379,74	2.379,74
	Unidade Didática I	932,54	932,54	932,54	932,54	932,54	932,54
	Unidade Didática II	2.860,43	2.860,43	2.860,43	2.860,43	2.860,43	2.860,43
	Unidade Didática Língua Estrangeira	737,92	737,92	737,92	737,92	737,92	737,92
Faculdade de Educação	Casas de Cultura Estrangeira	-	-	937,70	937,70	937,70	937,70
	Bloco 122	2.554,07	2.554,07	2.554,07	2.554,07	2.554,07	2.554,07
	Bloco 123	1.350,20	1.350,20	1.350,20	1.350,20	1.350,20	1.350,20
	NUPER	1.445,60	1.445,60	1.445,60	1.445,60	1.445,60	1.445,60
	NUPER - Auditório	664,69	664,69	664,69	664,69	664,69	664,69
Faculdade de Administração, Economia, Atuária e Contabilidade	Unidade Didática FACED	-	1.252,24	1.252,24	1.252,24	1.252,24	1.252,24
	Unidade Didática Departamentos/Biblioteca	3.954,98	3.954,98	3.954,98	3.954,98	3.954,98	3.954,98
	Unidade Didática II / Gab. Professores	1.602,80	1.602,80	1.602,80	1.602,80	1.602,80	1.602,80
	Unidade Didática III	220,07	220,07	220,07	220,07	220,07	220,07
	CAEN	1.491,22	1.491,22	1.491,22	1.491,22	1.491,22	1.491,22
Faculdade de Direito	Construção do Bloco Didático da FEACC	-	-	-	-	-	6.000,00
	Bloco 01	1.940,00	1.940,00	1.940,00	1.940,00	1.940,00	1.940,00
	Bloco 02	3.298,20	3.298,20	3.298,20	3.298,20	3.298,20	3.298,20
	Anexo Faculdade de Direito	355,00	355,00	355,00	355,00	355,00	355,00
SUBTOTAL 1		30.952,03	32.204,27	39.262,47	39.262,47	39.262,47	45.262,47

Fonte: Superintendência de Infraestrutura-Coordenadoria de Obras e Projetos-COP,2012.

(1) Parte das instalações situadas no pavimento térreo do CAEN. (2) Parte das instalações situada no pavimento superior do bloco 126. (3) Parte das instalações situada no Anexo 1 da Reitoria.

Tabela 23.3 - CAMPUS DO BENFICA

UNIDADES/ ORGÃOS	PRÉDIO	ÁREA DE CONSTRUÇÃO (m ²)					
		2007	2008	2009	2010	2011	2012
Departamento de Arquitetura e Urbanismo	Bloco principal	1.637,66	1.637,66	1.637,66	1.637,66	1.637,66	1.637,66
	Gabinetes de Professores	590,83	590,83	590,83	590,83	590,83	590,83
	Pavilhão	819,72	819,72	819,72	819,72	819,72	819,72
Pró-Reitoria de Extensão	Curso de Arte Dramática	307,59	307,59	307,59	307,59	307,59	307,59
	Seara da Ciência	1.046,10	1.046,10	1.046,10	1.046,10	1.046,10	1.046,10
	Núcleo de Ensino de Matemática e Ciências	146,61	146,61	146,61	146,61	146,61	146,61
Bibliotecas	Biblioteca de Humanidades ⁴	2.797,95	2.797,95	2.797,95	2.797,95	2.797,95	2.797,95
Prédios Administrativos	Reitoria	4.778,18	4.778,18	4.778,18	4.778,18	4.778,18	4.778,18
	Anexos da Reitoria	7.731,98	7.731,98	7.731,98	7.731,98	7.731,98	7.731,98
	Pró-Reitoria de Extensão	489,08	489,08	489,08	489,08	489,08	489,08
	Administração do Centro de Humanidades	469,51	469,51	469,51	520,04	520,04	520,04
	Administração da FEAAC	321,91	321,91	321,91	321,91	321,91	321,91
SUBTOTAL 2		21.137,12	21.137,12	21.137,12	21.187,65	21.187,65	21.187,65
Prédio de Serviços/Outros	Concha Acústica	2.824,07	2.824,07	2.824,07	2.824,07	2.824,07	2.824,07
	Agência Bancária	457,51	457,51	457,51	457,51	457,51	457,51
	Anexos de Serviços	615,89	615,89	615,89	615,89	615,89	615,89
	Rádio FM Universitária	461,38	461,38	461,38	461,38	461,38	461,38
	Imprensa Universitária	1.798,56	1.798,56	1.798,56	1.798,56	1.798,56	1.798,56
	Museu de Arte	1.572,66	1.572,66	1.572,66	1.572,66	1.572,66	1.572,66
	CETREDE	1.852,81	1.852,81	1.852,81	1.852,81	1.852,81	1.852,81
	Casa Amarela	848,86	848,86	848,86	848,86	848,86	848,86
	Restaurante Universitário	956,61	956,61	956,61	956,61	956,61	956,61
	Divisão Médico-Odontológica	352,29	352,29	352,29	352,29	352,29	352,29
	Teatro Universitário	314,92	314,92	314,92	314,92	314,92	314,92
	Conservatório de Música	1.070,31	1.070,31	1.070,31	1.070,31	1.070,31	1.070,31
	Centro Esportivo Universitário/FUCE	1.595,97	1.595,97	1.595,97	1.595,97	1.595,97	1.595,97
	Cantinas	190,32	190,32	190,32	190,32	190,32	190,32
	DCE/Centros Acadêmicos	1.238,70	1.238,70	1.238,70	1.238,70	1.238,70	1.238,70
Associações de Professores e Servidores	1.302,70	1.302,70	1.302,70	1.302,70	1.302,70	1.302,70	
Residências Universitárias	5.253,38	5.253,38	5.253,38	5.253,38	5.253,38	5.253,38	
Subestações abrigadas	123,56	123,56	123,56	123,56	123,56	148,56	
SUBTOTAL 3		22.830,50	22.830,50	22.830,50	22.830,50	22.830,50	22.855,50
TOTAL		74.919,65	76.171,89	83.230,09	83.280,62	83.280,62	89.305,62

Fonte: Superintendência de Infraestrutura-Coordenadoria de Obras e Projetos-COP,2012.

(4) As demais bibliotecas estão incorporadas aos prédios didáticos.

Tabela 23.4 - CAMPUS DO PICI

UNIDADES/ ORGÃOS	PRÉDIO	ÁREA DE CONSTRUÇÃO (m ²)					
		2007	2008	2009	2010	2011	2012
Centro de Ciências	Departamento Biologia	3.366,66	3.366,66	3.366,66	3.366,66	3.366,66	5.313,36
	Departamento Bioquímica	2.040,93	2.040,93	2.040,93	2.528,69	2.528,69	2.528,69
	Departamentos Estatística / Computação	2.992,95	3.783,15	4.573,35	4.573,35	4.813,08	4.813,08
	Departamento Geografia	1.758,80	1.758,80	1.758,80	1.758,80	2.174,80	2.174,80
	Departamento Geologia	2.713,00	2.713,00	2.713,00	2.713,00	2.713,00	2.713,00
	Departamento Matemática	3.962,56	3.962,56	3.962,56	3.962,56	3.962,56	4.162,56
	Departamento Física	5.039,00	5.039,00	6.072,00	6.282,79	6.282,79	6.282,79
	Departamento Química Orgânica e Inorgânica	4.392,50	4.392,50	4.392,50	4.392,50	5.057,39	5.674,82
	Departamento Química Analítica e Físico-Química	3.654,50	3.654,50	3.654,50	3.654,50	3.654,50	3.654,50
	Casas de Vegetação / Ranário	151,08	151,08	151,08	151,08	151,08	151,08
	Biotérios	576,52	576,52	576,52	576,52	576,52	576,52
	Laboratório de Produtos Naturais	270,00	270,00	270,00	270,00	270,00	270,00
	Laboratório de Ofiologia	406,91	406,91	406,91	406,91	406,91	406,91
	Laboratório de Ressonância Magnética	234,18	234,18	234,18	234,18	234,18	234,18
	Laboratório Geofísica	-	1.777,00	1.777,00	1.777,00	1.777,00	1.777,00
Unidade Didática do Centro de Ciências	-	-	1.046,28	1.046,28	1.046,28	1.046,28	
Centro de Ciências Agrárias	Departamento Ciências do Solo	1.514,40	1.514,40	1.514,40	1.514,40	1.515,40	1.514,40
	Departamento Economia Agrícola	1.870,88	1.870,88	1.870,88	1.870,88	1.870,88	1.870,88
	Departamento Economia Doméstica	1.921,79	1.921,79	1.921,79	1.921,79	1.921,79	1.921,79
	Departamento Eng. Agrícola	2.569,19	2.569,19	2.569,19	2.569,19	2.569,19	2.569,19
	Departamento Eng. de Pesca	2.603,13	2.603,13	2.603,13	2.603,13	2.965,23	2.965,23
	Departamento Fitotecnia	3.897,49	3.897,49	3.897,49	3.897,49	3.897,49	3.897,49
	Departamento Tecnologia de Alimentos	3.995,85	3.995,85	3.995,85	3.995,85	3.995,85	3.995,85
	Departamento Zootecnia	3.113,75	3.113,75	3.113,75	3.113,75	3.113,75	3.113,75
	Estação Meteorológica	260,13	290,13	320,13	320,13	320,13	320,13
	Galpão Equipamentos Agrícolas	114,00	114,00	114,00	114,00	114,00	114,00
	Bloco de Apoio à Pesquisa CCA - 2ª ETAPA	-	681,70	1.356,70	1.356,70	1.356,70	1.356,70
	Casas de Vegetação	685,44	685,44	685,44	685,44	685,44	685,44
	Laboratório de Abelhas	-	-	-	-	331,60	331,60

Fonte: Superintendência de Infraestrutura-Coordenadoria de Obras e Projetos-COP, 2012.

Tabela 23.4 - CAMPUS DO PICI

UNIDADES/ ORGÃOS	PRÉDIO	ÁREA DE CONSTRUÇÃO (m ²)					
		2007	2008	2009	2010	2011	2012
	Departamento Eng. Elétrica	1.841,64	1.841,64	1.841,64	1.841,64	1.841,64	1.841,64
	Departamento Eng. Mecânica	3.338,90	3.338,90	3.338,90	3.338,90	3.338,90	3.338,90
	Departamento Eng. Química	1.524,38	1.524,38	1.524,38	1.524,38	1.524,38	2.109,38
	Departamento Eng. Transportes	1.178,72	1.178,72	1.178,72	1.178,72	1.178,72	1.178,72
	Departamento Recursos Hídricos	1.325,88	1.325,88	1.325,88	1.325,88	1.325,88	1.325,88
	Unidade Didática Curso Eng. Civil	1.375,88	1.375,88	1.375,88	1.375,88	1.375,88	1.375,88
Centro de Tecnologia	Unidade Didática Centro de Tecnologia	-	-	1.046,28	1.046,28	1.046,28	1.046,28
	Laboratório de Energia Solar	75,79	75,79	75,79	75,79	75,79	75,79
	Lab. Pesquisa Desenvolvimento Design Celulares	680,00	680,00	680,00	680,00	680,00	680,00
	Lasinurop	-	391,72	391,72	391,72	391,72	391,72
	Bloco de Apoio à Pesquisa CT - 2ª ETAPA	-	681,70	1.021,70	1.021,70	1.021,70	1.021,70
	Glen - Logística e Energia	461,20	461,20	461,20	461,20	461,20	461,20
	Galpão Manutenção Centro de Tecnologia	175,00	175,00	175,00	175,00	175,00	175,00
	Lab. De Mecânica Computacional e Visualização	-	-	-	556,00	849,74	849,74
	Núcleo em Pesquisa em Lubrificantes	-	-	-	651,00	651,00	651,00
	Laboratório de Corrosão	-	-	-	-	1.471,92	1.471,92
	Laboratório de Engenharia Metalúrgica	-	-	-	-	1.145,00	2.900,00
	Construção do Bloco Didático do Centro de Tecnologia	-	-	-	-	-	2.388,00
	Departamento de Teleinformática	-	-	-	-	-	1.300,00
	Laboratório de Ensaio Mecânicos	-	-	-	-	-	300,00
	Laboratório de adsorção	-	-	-	-	-	542,00
Bibliotecas	Auditório	254,90	254,90	254,90	254,90	254,90	254,90
	Biblioteca de Ciência e Tecnologia	5.306,25	5.306,25	5.306,25	5.306,25	5.306,25	5.306,25
SUBTOTAL 1		71.644,18	75.996,50	80.957,26	82.862,81	87.788,79	97.421,92

Fonte: Superintendência de Infraestrutura-Coordenadoria de Obras e Projetos-COP,2012.

Tabela 23.4 - CAMPUS DO PICI

UNIDADES/ ORGÃOS	PRÉDIO	ÁREA DE CONSTRUÇÃO (m ²)					
		2007	2008	2009	2010	2011	2012
Instituto de Educação Física e Esportes	Unidade Didática	-	-	1.046,28	1.046,28	1.046,28	1.046,28
Prédios Administrativos	Administração do Centro de Ciências	2.139,30	2.139,30	2.139,30	2.139,30	2.139,30	2.139,30
	Administração do Centro de Ciências Agrárias	1.080,00	1.080,00	1.080,00	1.080,00	1.080,00	1.080,00
	Administração do Centro de Tecnologia	1.232,72	1.232,72	1.232,72	1.232,72	1.232,72	1.232,72
	Núcleo de Processamento de Dados	2.180,00	2.180,00	2.201,00	2.201,00	2.201,00	2.201,00
	Pró-Reitoria de Graduação ¹	2.298,75	2.298,75	2.298,75	2.298,75	2.298,75	2.298,75
	Anexo Pró-Reitoria de Graduação	-	-	-	-	320,40	320,40
	Pró-Reitoria de Pesquisa e Pós-Graduação	434,00	434,00	434,00	434,00	434,00	434,00
	Superintendência Planejamento Físico e Operações	2.107,25	2.107,25	2.107,25	2.107,25	2.107,25	2.107,25
	Almoxarifado / Divisão de Patrimônio	1.451,35	1.451,35	1.451,35	1.451,35	1.451,35	1.451,35
Comissão Coordenadora do Vestibular - CCV	818,94	818,94	818,94	818,94	818,94	818,94	
SUBTOTAL 2		13.742,31	13.742,31	14.809,59	14.809,59	15.129,99	15.129,99
Prédios de Serviços/ Outros	Restaurante Universitário	3.761,85	3.761,85	3.761,85	3.761,85	3.761,85	3.761,85
	Cantinas	748,14	748,14	748,14	748,14	962,12	962,12
	Vestiários	610,00	610,00	610,00	610,00	610,00	610,00
	Ginásio Coberto	2.355,00	2.355,00	2.355,00	2.355,00	2.355,00	2.355,00
	Centro de Desenvolvimento Familiar	1.036,95	1.036,95	1.036,95	1.036,95	1.036,95	1.036,95
	DCE/Centros Acadêmicos	-	-	-	196,00	196,00	196,00
	Residência Universitária	-	-	-	2.690,00	4.055,60	4.055,60
	Subestações Abridadas	-	-	210,07	237,80	237,80	237,80
	Grupos Geradores	-	-	56,98	56,98	56,98	56,98
Parque de Desenvolvimento Tecnológico	1.520,64	1.520,64	1.520,64	1.520,64	1.520,64	1.520,64	
SUBTOTAL 3		10.032,58	10.032,58	10.299,63	13.213,36	14.792,94	14.792,94
TOTAL		95.419,07	99.771,39	106.066,48	110.885,76	117.711,72	127.344,85

Fonte: Superintendência de Infraestrutura-Coordenadoria de Obras e Projetos-COP,2012.

(1) Salas de aula instaladas em trecho do pavimento superior da biblioteca.

Tabela 23.4 - CAMPUS DO PICI

UNIDADES DISPERSAS	PRÉDIO	ÁREA DE CONSTRUÇÃO (m ²)					
		2007	2008	2009	2010	2011	2012
Instituto de Ciências do Mar		3.024,00	3.219,24	3.219,24	3.219,24	3.719,93	3.719,93
SUBTOTAL 1		3.024,00	3.219,24	3.219,24	3.219,24	3.719,93	3.719,93
Prédios Administrativos	Fazenda Experimental - Centro de Treinamento	1.188,37	1.188,37	1.188,37	1.188,37	1.188,37	1.188,37
	Casa José de Alencar	2.680,82	2.680,82	2.680,82	2.726,63	2.726,63	2.726,63
SUBTOTAL 2		3.869,19	3.869,19	3.869,19	3.915,00	3.915,00	3.915,00
TOTAL		6.893,19	7.088,43	7.088,43	7.134,24	7.634,93	7.634,93

Fonte: Superintendência de Infraestrutura-Coordenadoria de Obras e Projetos-COP,2012.

Tabela 23.5 - CAMPUS DO PORANGABUSSU

UNIDADES/ ORGÃOS	PRÉDIO	ÁREA DE CONSTRUÇÃO (m ²)					
		2007	2008	2009	2010	2011	2012
Faculdade de Farmácia, Odontologia e Enfermagem	Curso de Farmácia	3.565,94	3.565,94	3.565,94	3.565,94	3.565,94	3.565,94
	Curso de Odontologia	4.529,22	4.529,22	4.529,22	4.529,22	4.529,22	4.529,22
	Curso de Enfermagem	1.642,96	1.642,96	1.642,96	1.642,96	1.642,96	1.642,96
Faculdade de Medicina	Unidade Didática Departamental	3.689,92	3.689,92	3.689,92	3.689,92	3.689,92	3.689,92
	Departamento de Fisiologia e Farmacologia	2.294,61	2.294,61	2.294,61	2.294,61	2.294,61	2.294,61
	Departamento de Patologia	2.535,94	2.535,94	2.535,94	2.535,94	2.535,94	2.535,94
	Departamento de Morfologia	3.129,59	3.129,59	3.129,59	3.129,59	3.129,59	3.129,59
	Unidade de Farmacologia Clínica/Lab.Microcirurgia	819,77	819,77	819,77	819,77	819,77	819,77
	Unidades de experimentos	498,95	498,95	498,95	498,95	498,95	498,95
Biblioteca	Biblioteca da Saúde/Unidade Didática ¹	2.946,88	2.946,88	2.946,88	2.946,88	2.946,88	2.946,88
SUBTOTAL 1		25.653,78	25.653,78	25.653,78	25.653,78	25.653,78	25.653,78
Prédios de Serviços/ Outros	Administração Setorial	1.711,00	1.711,00	1.711,00	1.711,00	1.711,00	1.711,00
SUBTOTAL 2		1.711,00	1.711,00	1.711,00	1.711,00	1.711,00	1.711,00
Prédios de Serviços/ Outros	Cantina/Arquivo	194,22	194,22	194,22	194,22	194,22	194,22
	Área de Lazer	108,87	108,87	108,87	108,87	108,87	108,87
	Oficina de Manutenção	137,55	137,55	137,55	137,55	137,55	137,55
	Centro Acadêmico	72,90	72,90	72,90	72,90	72,90	72,90
	Subestações Abrigadas	95,10	95,10	95,10	95,10	95,10	95,10
SUBTOTAL 3		608,64	608,64	608,64	608,64	608,64	608,64
Unidades Hospitalares	Hospital Universitário Walter Cantídio ²	24.488,99	24.488,99	24.488,99	24.843,39	24.843,39	24.843,39
	Maternidade Escola Assis Chateaubriand	10.762,63	10.762,63	10.762,63	10.762,63	10.762,63	10.762,63
SUBTOTAL 4		35.251,62	35.251,62	35.251,62	35.606,02	35.606,02	35.606,02
TOTAL		63.225,04	63.225,04	63.225,04	63.579,44	63.579,44	63.579,44

Fonte: Superintendência de Infraestrutura-Coordenadoria de Obras e Projetos-COP,2012.

(1) Salas de aula instalada em trecho do pavimento Superior da Biblioteca.

(2) Incluindo subestações e grupos geradores.

Tabela 23.6 - CAMPUS DO CARIRI

Latitude: -7.24791 Longitude: -39.30545

UNIDADES/ ORGÃOS	PRÉDIO	ÁREA DE CONSTRUÇÃO (m ²)					
		2007	2008	2009	2010	2011	2012
Prédios Escolares/Laboratórios	Cursos de Engenharia Civil, Filosofia, Agronomia, Administração e Biblioteconomia	-	5.392,28	8.005,90	8.005,90	8.005,90	8.005,90
Prédios Escolares/Laboratórios	Faculdade de Medicina de Barbalha	5.073,25	5.073,25	5.420,91	5.420,91	5.420,91	5.420,91
Prédios Escolares/Laboratórios	Curso de Ciências Agrárias - Crato	-	-	-	2.000,00	3.041,73	3.041,73
Prédios de Serviços/Outros	Subestação Abrigada	-	-	-	179,00	179,00	179,00
TOTAL		5.073,25	10.465,53	13.426,81	15.605,81	16.647,54	16.647,54

Fonte: Superintendência de Infraestrutura-Coordenadoria de Obras e Projetos - COP,2012.

Tabela 23.7 - CAMPUS DE QUIXADÁ

Latitude: -4.02358 Longitude: -38.94821

UNIDADES/ ORGÃOS	PRÉDIO	ÁREA DE CONSTRUÇÃO (m ²)					
		2007	2008	2009	2010	2011	2012
Prédios Escolares/Laboratórios	Sala 1 - Professores - Sala 2 - Professores, Catalogação, Bibliotecaria, Acervo, Sala Aula, Coordenação e Secretaria	-	216,43	216,43	216,43	216,43	1.596,87
TOTAL			216,43	216,43	216,43	216,43	1.596,87

Fonte: Superintendência de Infraestrutura-Coordenadoria de Obras e Projetos - COP,2012.

Observação: No campus de Quixadá as salas são alugadas.

Tabela 23.8 - CAMPUS DE SOBRAL

Latitude: -3.68795 Longitude: -40.35371

UNIDADES/ ORGÃOS	PRÉDIO	ÁREA DE CONSTRUÇÃO (m ²)					
		2007	2008	2009	2010	2011	2012
Prédios Escolares/Laboratórios	Faculdade de Medicina de Sobral	4.718,95	4.718,95	4.718,95	4.718,95	4.718,95	6.475,65
Prédios Escolares/Laboratórios	Blocos das Engenharias	-	-	-	4.964,41	4.964,41	4.964,41
Prédios Escolares/Laboratórios	Centro de Especialidades Odontológicas	-	-	-	721,69	854,65	854,65
Prédios Escolares/Laboratórios	Serviço de Psicologia Aplicada	-	-	-	422,19	422,19	422,19
TOTAL		4.718,95	4.718,95	4.718,95	10.827,24	10.960,20	12.716,90

Fonte: Superintendência de Infraestrutura-Coordenadoria de Obras e Projetos-COP,2012.



24

**FAZENDAS
E SÍTIO**

Tabela 24.1 - FAZENDAS E SÍTIO DA UFC - 2012

FAZENDAS EXPERIMENTAIS	SEMOVENTES	ÁREAS EM HECTARES	PESQUISAS DESENVOLVIDAS
<p>Vale do Curu Localização: Município de Pentecoste, a 100km de Fortaleza</p>	BOVINOS 77	IRRIGADA 100	Desenvolvimento de sistemas de produção de girassol, mamona e pinhão manso no semi-árido com foco na agricultura familiar
	OVINOS 132	SEQUEIRO 565	Avaliação de recursos genéticos de <i>Jatropha curcas</i>
	CAPRINOS 110	RESERVA LEGAL 146	Desenvolvimento de cultivares para o agronegócio do feijão-caupi no Brasil
	SUÍNOS -	CONSTRUÍDA 12	Deficiência hídrica, evapotranspiração e coeficientes de sensibilidade ao déficit hídrico de cultivares de girassol no semiárido do Ceará
	TOTAL 319	TOTAL 823	Medida e modelagem da erosão na irrigação por sulcos com vistas à conservação de solo e água
			Geração de Tecnologias para produção intensiva e sustentável de ovinos em capim-aruana no Semi-árido do Brasil
			Terminação de ovinos em capim-aruana sob quatro níveis de suplementação concentrada: impactos sobre o solo, a planta, o rebanho e análise econômico-financeira
			Manejo de capim-tanzânia para terminação de ovinos sob pastejo e suplementados com tortas de oleaginosas: estratégia para viabilizar os sistemas de produção de base familiar
			Produção de novilhas leiteiras suplementadas em pasto de capim- canarana no semiárido brasileiro: impactos sobre o solo, a planta, o rebanho e análise econômica e de investimentos
			Avaliação agrônômica e nutricional da palma forrageira sob diferentes cultivos no Semi-árido do Brasil
			Gramíneas adaptadas em consórcio com leguminosas para grãos e adubo verde sob cultivo agroecológico som alternativa de produção sustentável para as propriedades familiares do Semi-árido do Brasil
			Desenvolvimento de sistemas de produção de girassol (<i>Helianthus annuus L.</i>), mamona (<i>Ricinus communis L.</i>) e pinha manso (<i>Jatropha curcas L.</i>) no semiárido com foco na agricultura familiar
			Emergência e fenologia do Chingensai (<i>Brassica campestris</i> var. chinensis) em diferentes espaçamentos
			Emergência e fenologia da Alface (<i>Lactuca sativa L.</i>) em diferentes espaçamentos
			Uso cíclico e de misturas de águas de baixa e alta salinidade na produção de culturas anuais
			Influência da irrigação com água salina em sistema consorciado milho/feijão-de-corda

Fonte: Centro de Ciências Agrária, 2012.

Tabela 24.1 - FAZENDAS E SÍTIO DA UFC - 2012

FAZENDAS EXPERIMENTAIS	SEMOVENTES	ÁREAS EM HECTARES	PESQUISAS DESENVOLVIDAS
<p>Vale do Curu Localização: Município de Pentecoste, a 100km de Fortaleza</p>	-	-	<p>Uso de leguminosas como cobertura viva no cultivo da bananeira sob diferentes lâminas de irrigação visando ao incremento da agricultura familiar</p> <p>Armazenamento de Plantas Medicinais e Aromáticas: Tecnologia Pós-Colheita para a Agricultura Familiar</p> <p>Difusão tecnológica do uso de pastagem nativa enriquecida na alimentação de rebanho no semiárido</p> <p>Difusão do sistema "cisterna calçadão" como alternativa hídrica para agricultura familiar na produção agrícola</p> <p>Difusão tecnológica de forragem suplementar em bases agroecológicas para rebanho no semiárido do Brasil durante a seca</p> <p>Difusão de tecnologia do sistema "cisterna calçadão" como alternativa hídrica na produção animal no semiárido</p> <p>Difusão de tecnologia visando a produção silvipastoril com ênfase à produção sustentável de madeiras para diversos fins e pastagens para bovinos e caprinos em região semi-árida do Estado do Ceará</p>
<p>Lavoura Seca Localização: Município de Quixadá, a 168km de Fortaleza</p>	<p>BOVINOS 36</p> <p>OVINOS 48</p> <p>CAPRINOS 53</p> <p>SUÍNOS -</p> <p>TOTAL 137</p>	<p>IRRIGADA -</p> <p>SEQUEIRO 219</p> <p>RESERVA LEGAL -</p> <p>CONSTRUÍDA 1</p> <p>TOTAL 220</p>	<p>Produção de leite a baixo custo</p>
<p>Fazenda Raposa Localização: Município de Maranguape, a 20km de Fortaleza</p>	<p>BOVINOS -</p> <p>OVINOS -</p> <p>CAPRINOS -</p> <p>SUÍNOS -</p> <p>TOTAL -</p>	<p>IRRIGADA -</p> <p>SEQUEIRO -</p> <p>RESERVA LEGAL 146</p> <p>CONSTRUÍDA 1</p> <p>TOTAL 147</p>	-
<p>Sítio são José Localização: Município de Pacatuba, a 30km de Fortaleza; Serra da Aratanha</p>	<p>BOVINOS -</p> <p>OVINOS -</p> <p>CAPRINOS -</p> <p>SUÍNOS -</p> <p>TOTAL -</p>	<p>IRRIGADA -</p> <p>SEQUEIRO -</p> <p>RESERVA LEGAL 101,51</p> <p>CONSTRUÍDA -</p> <p>TOTAL 101,51</p>	-

Fonte: Centro de Ciências Agrária, 2012.

The background features a dark blue field with two large, stylized arrow shapes pointing towards each other. The left arrow is composed of three nested, light blue-to-white gradient shapes. The right arrow is composed of four nested, dark blue-to-light blue gradient shapes. The number '25' is centered in the upper right area.

25

APÊNDICE

LISTA DE SIGLAS

ASTEF	Fundação Associação Técnico-Científica Engenheiro Paulo de Frontin	HUWC	Hospital Universitário Walter Cantídio
BNB	Banco do Nordeste do Brasil	ICA	Instituto de Cultura e Arte
CAEN	Curso de Pós-Graduação em Economia	IEFES	Instituto de Educação Física e Esportes
CAI	Coordenadoria de Assuntos Internacionais	IFES	Instituições Federais de Ensino Superior
CAPES	Coordenação de Aperfeiçoamento de Pessoal de Nível Superior	IGC	Índice Geral de Cursos das Instituições
CC	Centro de Ciências	INEP	Instituto Nacional de Estudos e Pesquisa
CCA	Centro de Ciências Agrárias	IU	Imprensa Universitária
CCV	Comissão Coordenadora de Vestibular	ICM	Instituto de Ciências do Mar - Labomar
CGU	Controladoria Geral da União	ME	Mestrado Acadêmico
CH	Centro de Humanidades	MEC	Ministério da Educação
CNE	Conselho Nacional de Educação	MEP	Mestrado Profissional
CNPQ	Conselho Nacional de Desenvolvimento Científico e Tecnológico	NUPASE	Núcleo de Perícia e Assistência ao Servidor e Estudantes
CONSUNI	Conselho Universitário	OCDE	Organização para a Cooperação e Desenvolvimento Econômico
COP	Coordenadoria de Obras e Projetos	PEC-G	Programa de Estudantes Convênio de Graduação
CPE	Coordenadoria de Planejamento e Gestão Estratégica	PET	Programa de Educação Tutorial
CPLP	Comunidade dos Países de Língua Portuguesa	PINGIFES	Plataforma de Integração de Dados das Instituições Federais de Ensino Superior
CT	Centro de Tecnologia	PRAD	Pró-Reitoria de Administração
DA	Departamento de Administração	PRAE	Pró-Reitoria de Assuntos Estudantis
DDH	Departamento de Desenvolvimento Humano	PREX	Pró-Reitoria de Extensão
DDP	Departamento de Desenvolvimento Pessoal	PROGRAD	Pró-Reitoria de Graduação
ENADE	Exame Nacional de Desempenho de Estudantes	PRPL	Pró-Reitoria de Planejamento
ENC	Exame Nacional de Cursos	PRPPG	Pró-Reitoria de Pesquisa e Pós-Graduação
FACED	Faculdade de Educação	REUNI	Programa de Reestruturação e Expansão das Universidades Federais
FAMED	Faculdade de Medicina	RU	Restaurante Universitário
FCPC	Fundação Cearense de Pesquisa e Cultura	SAMEAC	Sociedade de Assistência à Maternidade Escola Assis Chateaubriand
FD	Faculdade de Direito	SDI	Secretaria de Desenvolvimento Institucional
FEAACS	Faculdade de Economia, Administração, Atuária, Contabilidade e Secretariado	SRH	Superintendência de Recursos Humanos
FFOE	Faculdade de Farmácia, Odontologia e Enfermagem	STI	Secretaria de Tecnologia da Informação
FINEP	Financiadora de Estudos e Projetos	UAB	Universidade Aberta do Brasil
FNDE	Fundo Nacional de Desenvolvimento da Educação	UFC	Universidade Federal do Ceará
FUNCAPS	Fundação Coordenação de Aperfeiçoamento de Pessoal de Nível Superior	UFRN	Universidade Federal do Rio Grande do Norte
GBA	Graduação Bacharelado	SIGAA	Sistema Integrado de Gestão de Atividades Acadêmicas
GLI	Graduação Licenciatura	SIMEC	Sistema Integrado de Planejamento Orçamento e Finanças
GTE	Graduação Tecnólogo		

PLANTA DE SITUAÇÃO: CAMPUS DO BENFICA

Latitude: -3.74380 Longitude: -38.54016



ESC.:1/10.000

LEGENDA DO MAPA - CAMPUS DO BENFICA

- 1 – Reitoria
- 2 – Concha Acústica
- 3 – Anexo/Serviço I
- 4 – Anexo/Serviço II
- 5 – Banco do Brasil
- 6 – Anexo I
- 7 – Anexo II
- 8 – Anexo III
- 9 – Anexo IV
- 10 – Cantina/Anexo
- 11 – REU 250
- 12 – REU 145
- 13 – REU 140
- 14 – Sindicato dos Funcionários – SINTUFC
- 15 – REU 125
- 16 – Pró Reitoria de Extensão
- 17 – CETREDE
- 18 – Imprensa Universitária
- 19 – FM Universitária
- 20 – Subestação Abrigada
- 21 – Departamento de Arquitetura – Bloco Principal
- 22 – Departamento de Arquitetura Gab.Professores
- 23 – Departamento de Arquitetura – Pavilhão
- 24 – Departamento de Arquitetura – Centro Acadêmico
- 25 – Museu de Arte
- 27 – Residência Unifamiliar
- 28 – Departamento de Comunicação Social e Biblioteconomia
- 30 – Federação Universitária Cearense de Esporte – FUCE
- 32 – Unidade Didática/C. Humanidades – Área 2
- 33 – Bloco Didático Helena Cartaxo
- 34 – Hemeroteca
- 35 – Departamento de Psicologia
- 36 – Centro Acadêmico Comunicação Social/Psicologia
- 37 – Quadra do CEU
- 38 – Departamento de Comunicação Social e Biblioteconomia
- 39 – Departamento de História/CAEN
- 40 – Casa de Cultura Alemã
- 41 – Casa de Cultura Britânica
- 42 – Sala INTERARTE
- 43 – Anexo- Departamento Letras Estrangeiras
- 44 – Unidade Didática – Casa de Cultura Francesa
- 45 – Casa de Cultura Francesa
- 46 – Casa de Cultura Hispânica
- 47 – Casa de Cultura Portuguesa
- 48 – Casa de Cultura Italiana
- 49 – Clínica de Psicologia
- 50 – FAGED Faculdade de Educação/Centro Acadêmico
- 51 – FAGED/Cantina
- 52 – FAGED - Bl. 122
- 53 – FAGED - Bl. 123
- 54 – Biblioteca de Humanidades
- 55 – Unidade Didática – Bl. 124
- 56 – Bloco Departamental – Bl. 125
- 57 – SE Abrigada – CH 1
- 58 – Direção CH/Departamento de Letras Estrangeiras- Bl. 126
- 59 – REU 2635
- 60 – Casa Amarela
- 61 – Restaurante Universitário
- 62 – Divisão Médico-Odontológica – DMO
- 63 – FEAAC - Faculdade de Economia, Administração, Atuária e Contabilidade/Direção
- 64 – FEAAC/Bloco 04
- 65 – Núcleo de Ensino de Ciências e Matemática – NECIM
- 66 – Oficina de Brinquedos
- 67 – FEAAC/Bloco 01
- 68 – FEAAC/Bloco 02
- 69 – FEAAC/Bloco 03
- 70 – FEAAC/Biblioteca
- 71 – FEAAC/Centro Acadêmico
- 72 – REU 2216
- 73 – Conservatório de Música - Alberto Nepomuceno
- 74 – Teatro Universitário
- 75 – Curso de Arte Dramática – CAD
- 76 – REU 2142
- 77 – REU 1645
- 78 – REU 1651
- 79 – REU 1655
- 80 – REU 1665
- 81 – REU 1601
- 82 – REU 2133
- 83 – REU Júlia Pinto
- 84 – Faculdade de Direito – Bloco 01
- 85 – Faculdade de Direito – Bloco 02
- 86 – SE Abrigada – Faculdade de Direito
- 87 – Diretório Central dos Estudantes – DCE
- 88 – Associação Prof. Ensino Superior do Ceará – APESC
- 89 – Propriedade em Aquisição (Hospital Mira Y Lopez)
- 90 – Propriedade em Aquisição (Expansão FEAAC)

PLANTA DE SITUAÇÃO: CAMPUS DO PICI

Latitude: -3.74190 Longitude: -38.56278

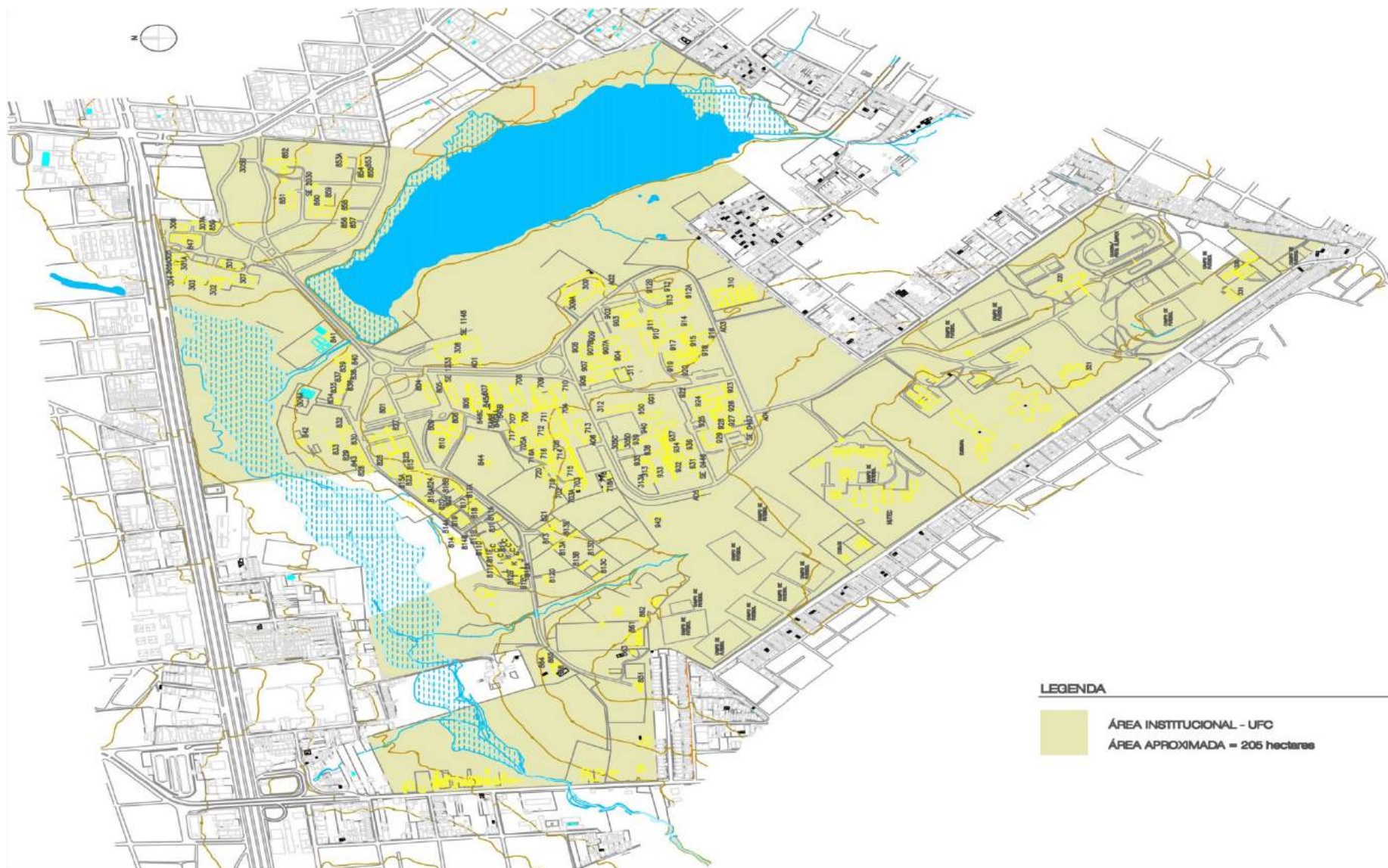

ESC.:1/10.000

LEGENDA DO MAPA - CAMPUS DO PICI

ADMINISTRAÇÃO SUPERIOR

301 – PLANOP: Superintendência e Coordenadoria de Projetos e Obras-CPO

301-A – PLANOP: Centro de Convivência

302 – PLANOP: Carpintaria-COMAC

303 – PLANOP: Oficinas-COMAC

304 – PLANOP: Coordenadoria de Manutenção, Recuperação e Conservação (COMAC)/Oficinas de Equipamentos

304-A – Estação de Tratamento de Esgotos (E.T.E)

305 – PLANOP: Coordenadoria de Atividades Auxiliares (CAA)

305-A – PLANOP: Posto Divisão de Vigilância e Segurança (DVS)

305-B – PLANOP: Guarita Principal – DVS/CAA

305-C – PLANOP: Anexo de Serviço – DIURB/CAA

305-D – PLANOP: Anexo de Serviço – DIURB/CAA

306 – Pró-Reitoria de Pesquisa e Pós-Graduação

307 – Pró-Reitoria Administração: Almoxarifado Central

307-A – Pró-Reitoria Administração: Depósito Divisão de Patrimônio

308 – Pró-Reitoria Graduação/Biblioteca de Ciência e Tecnologia/Bco. Brasil

309 – Pró-Reitoria Assuntos Estudantis: Restaurante Universitário

309-A – Pró-Reitoria Assuntos Estudantis: Caldeiras – Restaurante Universitário

310 – Parque de Desenvolvimento Tecnológico – PADETEC

311 – Pró-Reitoria Extensão: Laboratório Regional de Ofiologia

312 – Pró-Reitoria Planejamento: Núcleo de Processamento de Dados

313 – Pró-Reitoria Pesquisa e Pós-Graduação: Laboratório de Produtos Naturais (LPN)

313-A – Pró-Reitoria Pesquisa e Pós-Graduação: Galpão de Serviços – LPN

320 – Pró-Reitoria Assuntos Estudantis: Vestiários

321 – Pró-Reitoria Assuntos Estudantis: Ginásio Coberto

330 – Pró-Reitoria Extensão: Centro de Desenvolvimento Familiar – CEDEFAM

331 – Pró-Reitoria Extensão: Casa de Parto

CENTRO DE TECNOLOGIA – CT

700 – Passarelas do Centro de Tecnologia

702 – Departamento de Eng. Mecânica: Laboratório de Microscopia Eletrônica de Varredura

703 – Departamento de Engenharia de Transportes: Administração/Laboratórios/Gabinete Professores

703-A – Departamento de Engenharia de Transportes: Depósito

704 – Central Telefônica / Sala de Visualização – Departamento de Eng. Mecânica

705 – Departamento de Engenharia Elétrica: Laboratórios/Administração

705-A – Departamento de Engenharia Elétrica: Pavilhão de Exposição

706 – Unidade Didática – Curso de Eng. Elétrica

707 – Cantina

708 – Unidade Didática – Curso de Engenharia Civil

709 – Departamento de Engenharia Química: Administração/Laboratórios/S.Aula/Gabinete Professores

710 – Direção do Centro de Tecnologia/Departamentos/Gabinete Professores/Astef

711 – Unidade Didática – Curso de Engenharia Mecânica

712 – Auditório do Centro

713 – Departamento de Engenharia Hidráulica e Ambiental: Administração/Sala de Aula/ Gabinete Professores/Biblioteca Setorial

714 – Departamento de Engenharia Mecânica: Administração/Laboratórios/Gabinete Professores/Pós-Graduação

715 – Departamento de Engenharia Mecânica: Laboratórios/Salas Técnicas

716 – Departamento de Engenharia Elétrica: Laboratórios/Gabinete Professores

716-A – Departamento de Engenharia Elétrica: Apoio/Alunos

717 – Unidade Didática – Curso de Engenharia Civil

718 – Departamento de Engenharia Mecânica: Laboratório de Energia Solar

718-A – Depósito/ Laboratório de Energia Solar

719 – Oficina de Manutenção

720 – Galpão de Laboratórios

CENTRO DE CIÊNCIAS AGRÁRIAS-CCA

800 – Passarelas do Centro de Ciências Agrárias

801 – Cantina do Centro

804 – Departamento de Engenharia Agrícola: Administração/Laboratórios/Sala de Aula/ Gabinete Professores

805 – Departamento de Fitotecnia: Administração/Laboratórios/Sala de Aula/Gabinete Professores/ Auditório

806 – Departamento de Fitotecnia: Laboratórios/Gabinete Professores/Auditório

807 – Departamento de Ciências do Solo: Administração/Laboratórios/Sala de Aula/Gabinete Professores/Auditório

808 – Departamento de Zootecnia: Administração/Sala de Aula/Laboratórios

809 – Departamento de Zootecnia: Anfiteatro/Sala de Aula/Centro Acadêmico

810 – Departamento de Zootecnia: Administração/Laboratórios/Sala de Aula/Gabinete Professores

811 – Departamento Zootecnia: Aviário – Administração

811-A – Departamento de Zootecnia: Aviário – Incubatório

811-B – Departamento de Zootecnia: Aviário – Galpão Experimental (Boxes)

811-C – Departamento de Zootecnia: Aviário – Galpão Tipo 1

811-D – Departamento de Zootecnia: Galpão Criação De Aves

811-E – Departamento de Zootecnia: Galpão Criação De Aves

811-F – Departamento de Zootecnia: Galpão – Gaiolas (Aves)

811-G/H/I – Departamento de Zootecnia: Aviário – Galpão Tipo 2

811-J – Departamento de Zootecnia: Aviário – Galpão Tipo 3

811-K – Departamento de Zootecnia: Aviário – Galpão Abatedouro

811-L – Departamento de Zootecnia: Depósito Aviário

812-A – Departamento de Zootecnia: Cunicultura – Galpão

812-B – Departamento de Zootecnia: Cunicultura – Galpão

812-C – Departamento de Zootecnia: Cunicultura – Galpão/Terminação

812-D – Departamento de Zootecnia: Cunicultura – Galpão/Reprodução

813 – Departamento de Zootecnia: Suinocultura – Administração

813-A – Departamento de Zootecnia: Suinocultura – Galpão Maternidade

813-B – Departamento de Zootecnia: Suinocultura – Galpão Gestação

913-C – Departamento de Zootecnia: Suinocultura – Galpão Reprodução

813-D – Departamento de Zootecnia: Suinocultura – Galpão Pesquisa

813-E – Departamento de Zootecnia: Suinocultura – Galpão Recria

814 – Departamento de Zootecnia: Aviário – Administração

814-A – Departamento de Zootecnia: Aviário – Exposição

814-B – Departamento de Zootecnia: Aviário – Depósito

815 – Departamento de Fitotecnia: Laboratório de Sementes

815-A – Departamento de Zootecnia: Casa de Vegetação do Laboratório de Sementes

816 A/B – Departamento de Zootecnia: Estábulos

817 - Departamento de Zootecnia: Estábulos Ovinos

817-A – Departamento de Zootecnia: Abrigo Balança

818 – Departamento de Zootecnia: Estábulo (Ovinotec)

819 – Departamento de Zootecnia: Estábulos Ovinos

820 – Departamento de Zootecnia: Galpão Digestibilidade

821 – Departamento de Zootecnia: Fábrica de Rações

822 – Departamento de Fitotecnia: Depósito de Processamento de Forragem

823 – Departamento de Fitotecnia: Unidade de Beneficiamento de Sementes

824 – Departamento de Fitotecnia: Depósito de Sementes

825 – Departamento de Engenharia de Pesca: Administração/Laboratório/S. Aula/Biblioteca Setorial/Auditório

826 – Departamento de Economia Agrícola: Administração/Sala de Aula/Gabinete Professores/Biblioteca Setorial/Anfiteatro

827 – Departamento de Engenharia de Pesca: Administração/Laboratórios/Gabinete Professores
 828 – Departamento de Economia Agrícola: Administração Pós-Graduação/Sala de Aula
 829 – Departamento de Fitotecnia: Galpão Para Aulas
 830 – Departamento de Engenharia Agrícola: Galpão/Laboratório
 831 – Departamento de Engenharia Agrícola: Estação Meteorológica
 832 – Departamento de Fitotecnia: Ripado
 833 A 839 – Departamento de Fitotecnia: Casas de Vegetação
 840 – Departamento de Engenharia de Pesca: Laboratório de Recursos Aquáticos
 841 – Departamento Engenharia de Pesca: Galpão de Piscicultura
 842 – Departamento de Fitotecnia: Horticultura
 843 – Coordenação Curso de Agronomia/Apoio a Alunos e Funcionários
 844 – Departamento de Zootecnia: Galpão Forragem e Cultura
 845-A – Departamento de Solos: Casa de Vegetação
 845-B – Departamento de Solos: Casa de Vegetação
 846-A – Departamento de Fitotecnia: Casa de Vegetação
 846-B – Departamento de Fitotecnia: Casa de Vegetação
 846-C – Departamento de Fitotecnia: Casa de Vegetação
 847 – Direção do Centro de Ciências Agrárias
 850 – Exposição/Direção das Fazendas Experimentais
 851 – Departamento de Tecnologia de Alimentos: Laboratório Agenor Maia Ferreira
 852 – Departamento de Tecnologia de Alimentos: Fábrica-Escola
 853 – Departamento de Tecnologia de Alimentos: Unidade de Panificação
 853-A - Departamento de Tecnologia de Alimentos: Unidade de Laticínios
 854 - Departamento de Tecnologia de Alimentos: Unidade de Processamento de Carnes
 855 – Departamento de Tecnologia de Alimentos: Unidade de Análise de Carnes
 856 – Departamento de Tecnologia de Alimentos: Laboratórios/Gabinetes dos Professores
 857 – Departamento de Tecnologia de Alimentos: Laboratórios/Sala de Aula/Gabinetes dos Professores
 858 – Departamento de Tecnologia de Alimentos: Administração/Sala de Aula/Gabinetes dos Professores /Biblioteca Setorial/Auditório
 859 – Departamento de Economia doméstica: Núcleo de Desenvolvimento da Criança – NDC
 860 – Departamento de Economia doméstica: Administração/Laboratórios/Sala de Aula/Gabinetes dos Professores
 861 – Departamento de Engenharia Agrícola: Laboratório de Irrigação
 862 – Departamento de Engenharia Agrícola: Oficina Didática
 863 – Departamento de Fitotecnia: Anexo Laboratório de Entomologia
 864 – Departamento de Fitotecnia: Galpão de Mudas
 865 – Departamento de Engenharia de Pesca: CT- Aquicultura
 866 – Departamento de Engenharia de Pesca: Galpão de Experimentos

CENTRO DE CIÊNCIAS-CC

900 – Passarelas do Centro de Ciências
 902 – Direção do Centro de Ciências
 903 – Coordenações de Curso
 904 – Unidade Didática
 906 – Departamento de Biologia: Administração/Laboratórios/Gabinetes dos Professores/Herbário
 907 – Departamento de Bioquímica e Biologia Molecular: Administração/Laboratórios/S.Aula/Gabinetes dos Professores
 907-A – Departamento de Bioquímica e Biologia Molecular: Biotério de Experimentação
 907-B – Departamento de Bioquímica e Biologia Molecular: Casa de Vegetação
 908 – Biotério Central
 908-A – Biotério Central: Depósito e Grupo Gerador
 908-B – Biotério Central: Casa de Máquinas e Ar Condicionado
 909 – Departamento de Biologia: Laboratórios/S.Aula/Auditório
 909-A – Departamento de Biologia: Casa de Vegetação
 910 – Departamento de Computação e Estatística: Administração/Laboratórios/Sala de Aula/Gabinetes dos Professores/Auditório
 911 – Departamento de Geografia: Administração/Laboratórios/Sala de Aula/Gabinetes dos Professores /Auditório
 912 – Departamento de Geologia: Administração/Laboratórios/Gabinetes dos Professores/Auditório

912-A – Departamento de Geologia: Laboratório de Laminação
 912-B – Departamento de Geologia: Cantina
 913 – Departamento de Geologia: Laboratórios/S.Aula/Biblioteca Setorial
 914 – Departamento de Matemática: Administração/Laboratórios/Sala de Aula/Gabinetes dos Professores/Biblioteca Setorial
 915 – Departamento de Matemática: Unidade Didática
 916 – Departamento de Matemática: Auditório
 917 – Departamento de Matemática: Laboratório/Gabinetes de Professores
 918 – Departamento de Matemática: Cantina
 919 – Departamento de Matemática: Unidade Didática
 920 – Auditório
 922 – Departamento de Física: Administração/Laboratórios/Gabinetes dos Professores/Biblioteca Setorial
 923 – Departamento de Física: Cantina
 924 – Departamento de Física: Unidade Didática
 925 – Departamento de Física: Unidade Didática
 926 – Departamento de Física: Unidade Didática
 928 – Departamento de Física: Gabinetes dos Professores
 929 – Departamento de Física: Laboratórios
 931 – Departamento de Química Orgânica e Inorgânica: Unidade Didática
 932 – Departamento de Química Orgânica e Inorgânica: Laboratórios
 933 – Departamento de Química Orgânica e Inorgânica: Laboratórios/Gabinetes dos Professores
 934 – Departamento de Química Orgânica e Inorgânica: Cantina
 935 – Departamento de Química Orgânica e Inorgânica: Laboratórios
 936 – Departamento de Química Analítica e Físico-Química: Auditório
 937 – Departamento de Química Analítica e Físico-Química: Unidade Didática
 938 – Departamento de Química Analítica e Físico-Química: Laboratórios
 939 – Departamento de Química Analítica e Físico-Química: Gabinetes dos Professores
 940 – Departamento de Química O/I e Departamento de Química Analítica e Físico-Química: Administração/Sala de Aula/Gabinetes dos Professores
 942 – Departamento de Química Orgânica e Inorgânica: Centro Nordestino Aplicado/Usado da Ressonância Magnética
 950 – Unidade Didática/Centro de Ciências

INSTITUTO DE EDUCAÇÃO FÍSICA E ESPORTES – IEFES

320 – Administração/Laboratório
 321 – Ginásio de Esporte
 S/N – Bloco Didático

COMPLEMENTOS

Subestações Abrigadas/Grupos Geradores
 Se 0407 – Departamento de Física
 Se 0446 – Departamentos de Química
 Se 1019 – Departamentos de Biologia/Bioquímica
 Se 1148 – Biblioteca de Ciências e Tecnologia
 Se 1233 – Departamentos de Fitotecnia/Solos
 Se 2030 – Departamentos de Economia Doméstica/Tecnologia de Alimentos
 GG 01 – Núcleo de Processamento de Dados – NPD

ABRIGOS DE ÔNIBUS

A0 1 – Biblioteca de Ciência e Tecnologia
 A0 2 – Restaurante Universitário
 A0 3 – Departamento Matemática/Centro de Ciências
 A0 4 – Departamento Física/Centro de Ciências
 A0 5 – Departamento Química/Centro de Ciências
 A0 6 – Centro de Tecnologia

PLANTA DE SITUAÇÃO: CAMPUS DO PORANGABUSSU

Latitude: -3.74948 Longitude: -38.55004



ESC.:1/10.000

LEGENDA DO MAPA - CAMPUS PORANGABUSSU

201- HUWC - Hospital Universitário Walter Cantídio: Administração / Internação
202- HUWC - Laboratórios / Radiologia / Centro Cirúrgico
203- FM - Faculdade de Medicina: Unidade Didática / Departamentos
204- MEAC - Maternidade Escola Assis Chateaubriand: Administração/Internação/Banco de Leite
205- FM - Ambulatório de Pediatria / NUTEP
206- FFOE - Faculdade de Farmácia, Odontologia e Enfermagem: Curso de Enfermagem
207- HUWC - Bloco Cirúrgico / Unidade de Transplante Renal
208- HUWC - Ortopedia / Ambulatório de Pronto Atendimento
209- HUWC - Ambulatório de Cirurgia
210- FM - Departamento de Fisiologia e Farmacologia
211- FM - Unidade de Farmacologia Clínica
212- FM - Centro Acadêmico
213- Cantina
214- Área de Lazer
215- FM - Departamento de Patologia
216- FM/FFOE - Administração Setorial
217- FM/FFOE - Biblioteca / Unidade Didática
218- FFOE - Curso de Odontologia
219- FFOE - Cantina / Curso de Farmácia
220- FFOE - Curso de Farmácia
221- FM - Departamento de Morfologia
222- CPDM
SE-01: Subestação HUWC
SE-02: Subestação HUWC
SE-03: Subestação HUWC/FM
SE-04: Subestação UD Departamental
SE-05: Subestação Patologia / Fisiologia
SE-06: Subestação Farmácia
GG-01: Grupo Gerador HUWC
GG-02: Grupo Gerador HUWC
GG-03: Grupo Gerador HUWC

CAMPUS DO CARIRI JUAZEIRO DO NORTE

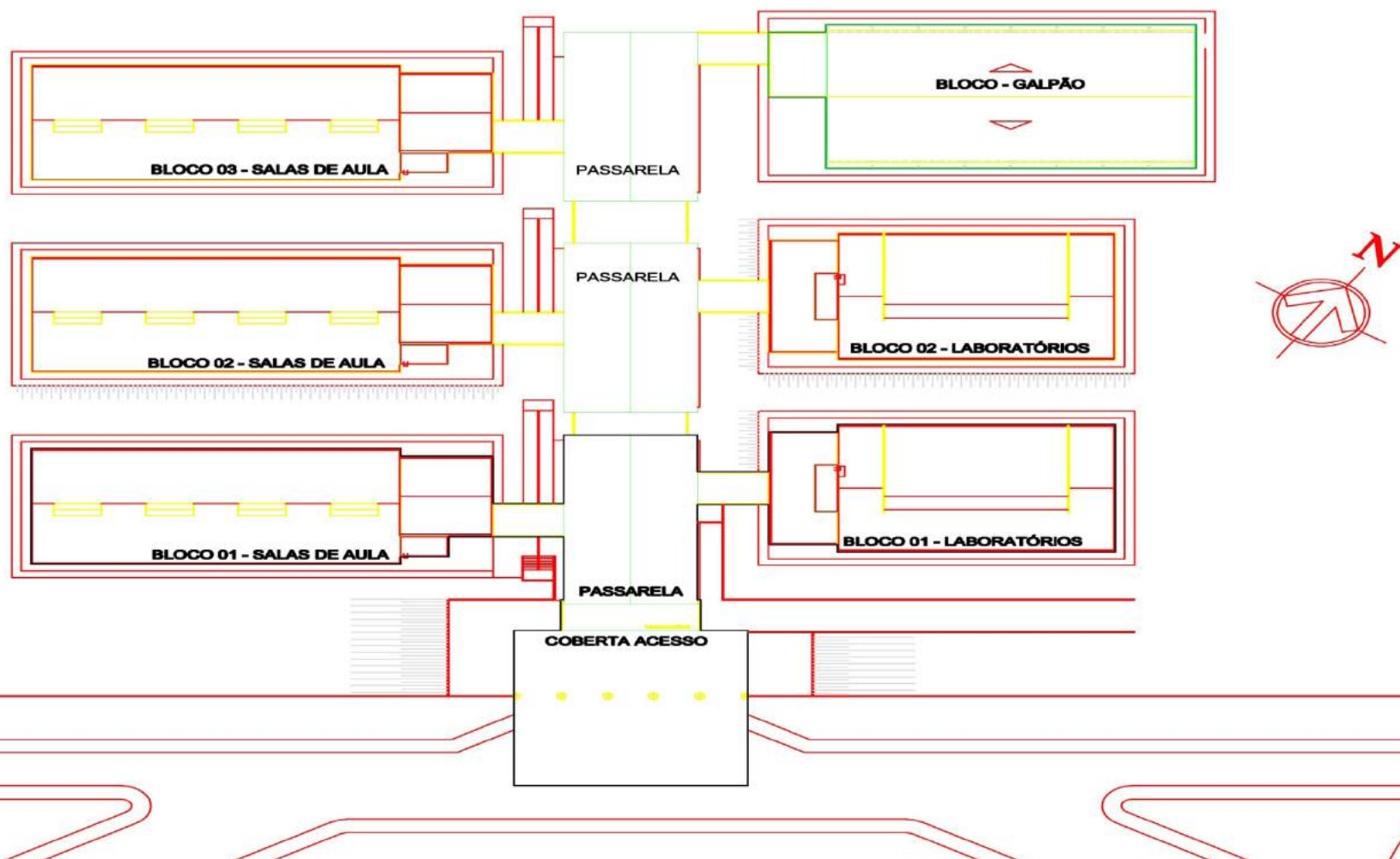

Planta de Locação: Faculdade de Medicina - BARBALHA

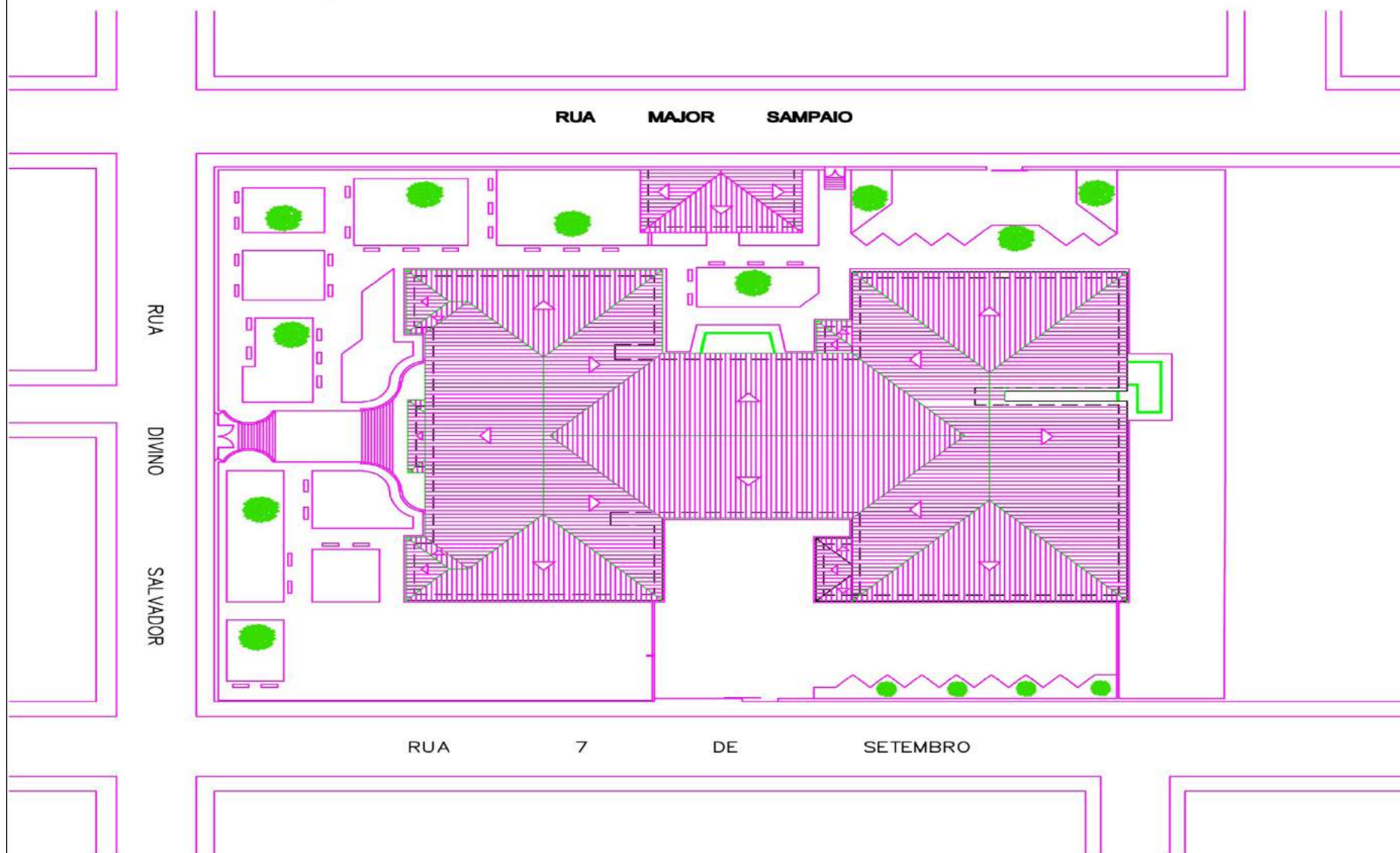

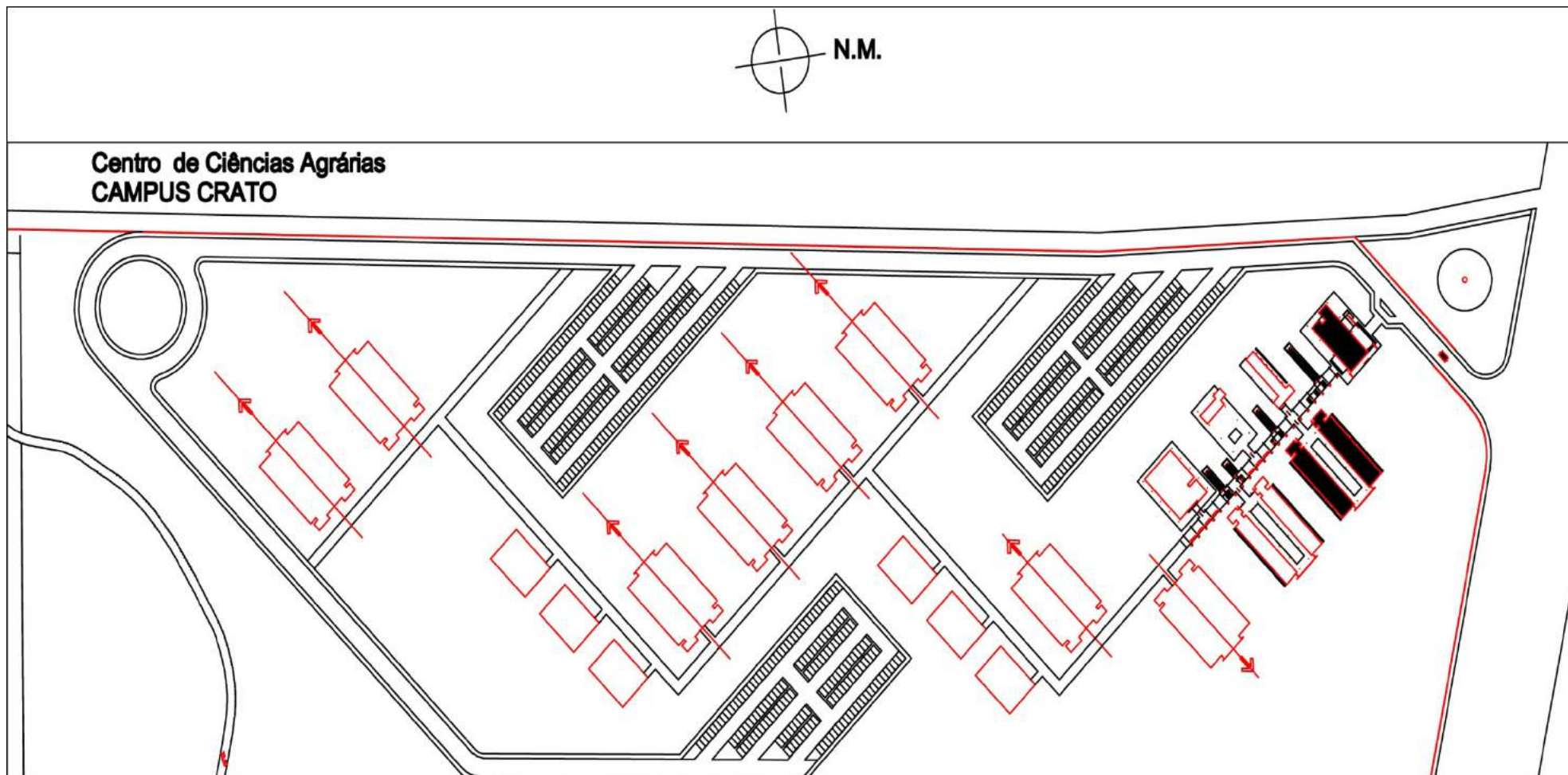

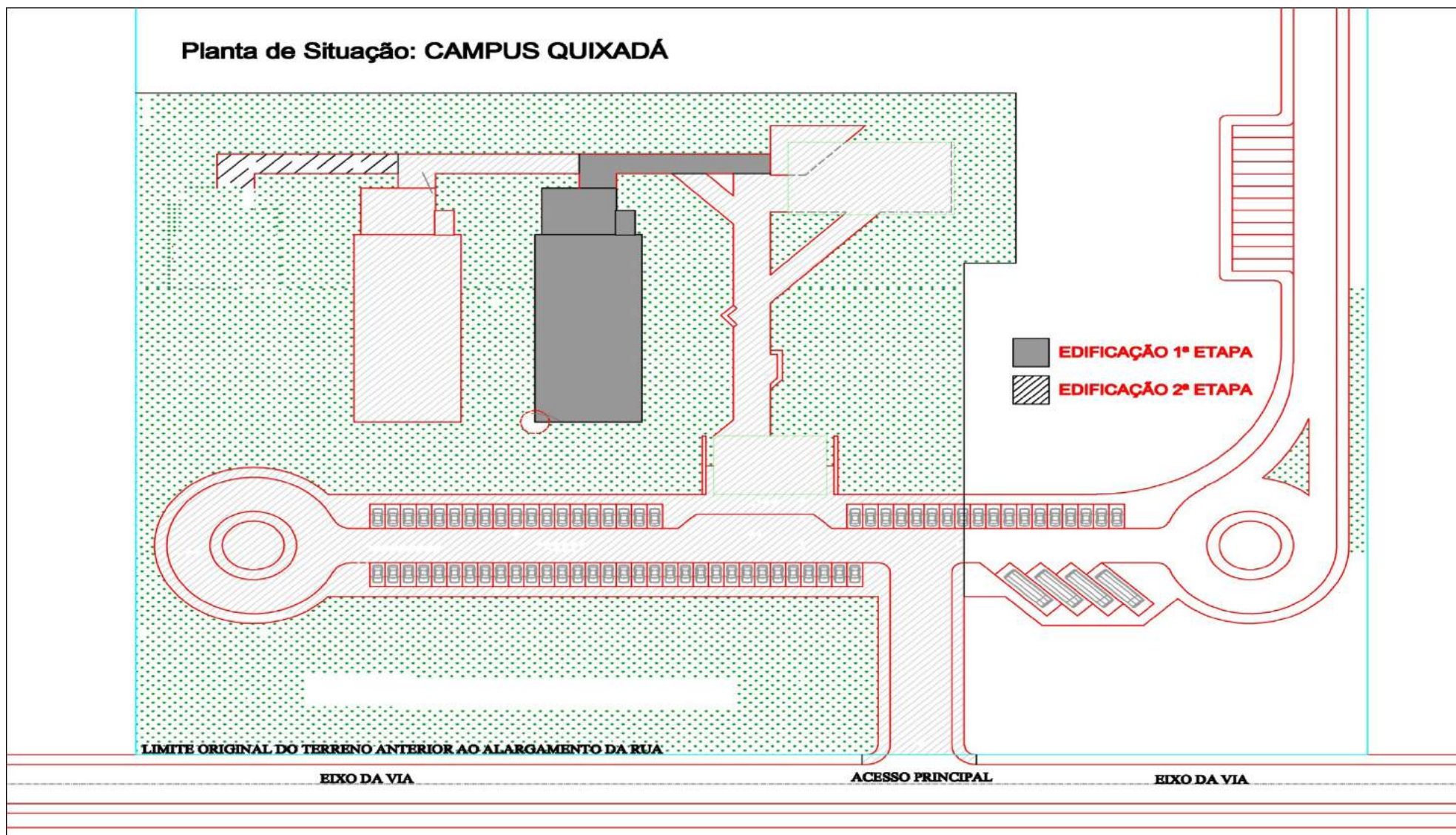

PLANTA DE SITUAÇÃO: CAMPUS DE SOBRAL - FACULDADE DE MEDICINA

